Médias Plus

DES EXPERTS AU CŒUR DE L'ENTREPRISE



Catalogue Général

Édition Printemps - Été 2021

Connectique Réseau Métiers PC et mobilité

SOMMAIRE

SOLUTIONS **CONNECTIQUE ET INFRASTRUCTURE**



FIBRE OPTIQUE
Jarretières - Pigtails - Connecteurs - Tiroirs optiques - Câbles pré-connectorisés - Câbles nus **7**



CONNECTIQUE RÉSEAU
Cordons RJ45 - CAT. 5e - 6 - 6A - 7 - 8 - Sur-mesure - Câbles multibrins / monobrins - Embases - Boîtiers muraux **23**



CONNECTIQUE AUDIOVISUELLE ET INFORMATIQUE
Audio jack - SVGA - DVI - DisplayPort - HDMI® - USB - Type-C™ - RS-232 - Parallèle **53**



BAIES ET COFFRETS
Baies réseau - Baies serveur - Coffrets - Baies climatisées - Panneaux de brassage RJ45 - Accessoires de câblage **83**

SOLUTIONS **RÉSEAU ACTIF**



RÉSEAU WIFI
Clés et cartes WiFi - Modems WiFi - Répéteurs - Points d'accès - Antennes et câbles WiFi - HotSpots - Plafonniers **109**



RÉSEAU FILAIRE
Adaptateurs réseau - Switchs pro, PoE et industriels - Injecteurs PoE - Convertisseurs fibre - Sondes T° - CPL - VDSL2 **121**



KVM
Commutateurs claviers / écrans / souris - Prolongateurs - Déports - Consoles LCD - Accès à distance - Cordons pieuvres **155**

SOLUTIONS **MÉTIERS**



VIDÉOSURVEILLANCE ET SÉCURITÉ
Caméras IP / BNC / HD et factices - NVR - DVR - Ecrans de vidéosurveillance - DAAF **177**



DIGITAL MEDIA
Distribution A / V sur RJ45 - HDbaseT - Média players - Afficheurs et télévisions LCD pro - Caissons pour écrans **201**



INSTALLATION ET ÉQUIPEMENT MULTIMEDIA
Vidéoprojecteurs - Convertisseurs A / V - Commutateurs / duplicateurs audio-vidéo - Mobilier classe numérique - Supports écrans et vidéoprojecteurs **217**



INSTALLATION RÉSEAU ET OUTILLAGE
Pinces - Tournevis - Trousses à outils - Multimètres - Fusionneuses - Testeurs RJ / HDMI® / Tension - Talkies-Walkies - Torches **239**



INSTALLATION ÉLECTRIQUE ET ÉCLAIRAGE
Goulottes d'installation - Moulures - Colonnes - Plastrons - Equipements VDI - Eclairage - LED **255**



DISTRIBUTION ÉLECTRIQUE ET ONDULEURS
Cordons secteur - Rallonges électriques - Multiprises - Multiprises rackables / parafoudre - PDU IP - Onduleurs - Piles **269**



TÉLÉPHONIE ET VISIOCONFÉRENCE
Casques filaires / sans fil - Sans fil DECT - Répéteurs 3G / 4G - Conférenciers audio et vidéo - Cordons téléphoniques - Filtres DSL - Brassage **295**

SOLUTIONS **SERVEUR, PC ET MOBILITÉ**



INTÉGRATION SERVEUR ET PC
Boîtiers serveurs et PC - Cartes I/O - Raspberry - Composants - Racks amovibles - Alimentations - Refroidissement - Connectiques **317**



PÉRIPHÉRIQUES PC ET ACCESSOIRES BUREAUTIQUES
Ecrans - Ergonomie - Périphériques PC - Stockage externe - Lecteurs codes-barres - Antivols **343**



MOBILITÉ
Connectiques et accessoires tablettes / smartphones - Bagagerie - Alimentations PC - Stations d'accueil - Objets connectés **387**



CONSOMMABLES
Souffleurs d'air sec - Vaporisateurs - Lingettes - Chiffons - Kits de nettoyage - Etiqueteuses et consommables - CD/DVD - Rangements **405**

La connectique en un clin d'oeil

INFRASTRUCTURE

RJ45 / Ethernet
P. 4 - 24 à 35 - 39 à 47




RJ45 à repérage lumineux
P. 35 - 36 - 313




Plastron
P. 56 - 57 - 260 à 263



Fibre optique SC
P. 9 à 14




Fibre optique ST
P. 9 à 14




Fibre optique LC
P. 9 à 14




Électricité
P. 5 - 270 à 282




Téléphonie / ADSL
P. 311 à 315




INFORMATIQUE

Type-C™
P. 5 - 74 - 75 - 388

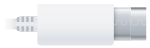

USB
P. 5 - 75 à 79 - 388 à 389



Lightning®
P. 388




Série / Parallèle
P. 80 à 82

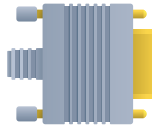


SATA / eSATA
P. 333 -334




Connectique interne
P. 335 - 336

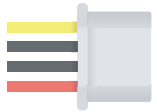


Type-N
P. 115




RP-SMA
P. 115




VIDÉO

VGA / SVGA
P. 4 - 58 à 60

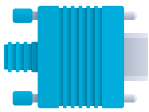


HDMI®
P. 4 - 63 à 69




DVI
P. 4 - 60 - 61

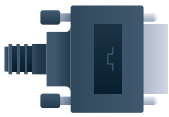


DisplayPort
P. 4 - 70 à 73

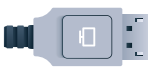


BNC
P. 196



TV / satellite
P. 273

AUDIO

Jack
P. 5 - 54 - 55

RCA
P. 55

Quick disconnect
P. 297

RJ9
P. 297 - 311 - 315

dacomex

La solution PRO pour vos linéaires de connectique déclinée en 4 univers produits

Une gamme complète en version boîte ou sachet, respectueuse de l'environnement :

- 3 formats de boîte en carton 100% recyclable
- 2 formats de sachet zip refermable en plastique PET1 100% recyclable
- Parfaitement adaptée à tous vos linéaires
- Gamme européenne, documentée en 9 langues

DISPLAY
COMPUTER
NETWORK
AUDIO



160 x 235 mm



220 x 248 mm

180 x 40 x 190 mm
145 x 30 x 145 mm
80 x 25 x 120 mm



DISPLAY

Convertisseurs DisplayPort - Convertisseurs HDMI® - Convertisseurs USB - Cordons DisplayPort - Cordons DVI-D - Cordons HDMI® - Cordons SVGA

	LONGUEUR	RÉF. SACHET	PRIX DE VENTE (€ HT)	RÉF. BOÎTE	PRIX DE VENTE (€ HT)
Cordon VGA avec ferrites	1,8 m	**194009**	**12,70**	**199033**	**15,42**
Cordon VGA avec ferrites	3,0 m	**194010**	**16,90**	**-**	
Cordon DVI-D Single Link	1,8 m	**194020**	**8,90**	**-**	
Cordon HDMI® haute vitesse avec Ethernet	1,0 m	**-**		**199044**	**7,88**
Cordon HDMI® haute vitesse avec Ethernet	2,0 m	**194021**	**8,85**	**199027**	**10,35**
Cordon HDMI® 2.0 haute vitesse avec Ethernet	2,0 m	**-**		**199041**	**15,18**
Cordon HDMI® haute vitesse avec Ethernet	3,0 m	**194022**	**11,90**	**199046**	**13,44**
Cordon HDMI® haute vitesse avec Ethernet	5,0 m	**-**		**199040**	**17,40**
Cordon HDMI® vers DVI	2,0 m	**194019**	**13,90**	**-**	
Adaptateur HDMI® articulé	-	**194023**	**9,05**	**-**	
Cordon DisplayPort 1.2	1,5 m	**-**		**199034**	**26,92**
Cordon DisplayPort 1.2	2,0 m	**194027**	**25,90**	**-**	
Cordon DisplayPort 1.2	3,0 m	**-**		**199035**	**35,90**
Cordon DisplayPort 1.4	2,0 m	**-**		**199071**	**28,23**
Cordon DisplayPort 1.2 vers Mini DisplayPort 1.2	2,0 m	**194028**	**26,75**	**-**	
Cordon DisplayPort 1.1 vers DVI-D	1,8 m	**194024**	**18,50**	**199057**	**20,42**
Cordon DisplayPort 1.1 vers HDMI®	2,0 m	**194025**	**24,95**	**199036**	**26,97**
Cordon Mini DisplayPort 1.1 vers VGA	2,0 m	**194026**	**42,00**	**-**	
Convertisseur actif DisplayPort 1.2 vers VGA	-	**194015**	**18,75**	**199059**	**23,97**
Convertisseur actif DisplayPort 1.2 vers DVI	-	**-**		**199060**	**35,89**
Convertisseur actif Mini DisplayPort 1.1 vers DVI	-	**-**		**199062**	**24,99**
Convertisseur actif Mini DisplayPort 1.1 vers HDMI®	-	**-**		**199061**	**35,00**
Convertisseur DisplayPort 1.1 vers DVI	-	**194016**	**14,50**	**199048**	**17,88**
Convertisseur DisplayPort 1.1 vers HDMI®	-	**194018**	**17,80**	**199038**	**18,72**
Convertisseur DisplayPort 1.1 vers HDMI®, DVI ou VGA	-	**-**		**199058**	**53,91**
Convertisseur HDMI® vers VGA	-	**194005**	**31,60**	**199049**	**35,65**
Convertisseur HDMI® vers VGA + audio	-	**194006**	**39,90**	**-**	
Convertisseur Mini DisplayPort 1.1 vers VGA	-	**194017**	**22,80**	**-**	
Convertisseur Mini DisplayPort 1.1 vers HDMI®, DVI ou VGA	-	**-**		**199045**	**37,90**
Convertisseur USB 3.2 Type-C™ vers VGA	-	**194007**	**29,05**	**199014**	**32,83**
Convertisseur USB 3.2 Type-C™ vers VGA avec Power Delivery	-	**-**		**199066**	**41,90**
Convertisseur USB 3.2 Type-C™ vers HDMI® 2.0	-	**-**		**199021**	**43,90**
Convertisseur USB 3.2 Type-C™ vers HDMI® 2.0 avec Power Delivery	-	**-**		**199032**	**39,90**
Convertisseur USB 3.2 Type-C™ vers DisplayPort 1.2	-	**194008**	**25,90**	**199013**	**29,90**
Cordon USB 3.2 Type-C™ vers HDMI® 2.0	1,8 m	**-**		**199070**	**40,62**





Près de 200 produits qualitatifs qui répondent aux standards de fabrication les plus rigoureux

Des références « best sellers » incontournables pour votre boutique

Un design attractif et valorisant pour vos linéaires

Une gamme européenne : caractéristiques techniques en multilangue

COMPUTER

Cordons et rallonges USB - Cordons d'alimentation - Antivols - Pavé numérique



	LONGUEUR	RÉF. SACHET	PRIX DE VENTE (€ HT)	RÉF. BOÎTE	PRIX DE VENTE (€ HT)
Antivol à code	2,0 m	**194001**	**19,90**	**199018**	**23,45**
Antivol à clé simple	2,0 m	**194002**	**23,50**	**199065**	**24,33**
Antivol à clé à 3 têtes	2,0 m	-		**199073**	**44,59**
Cordon USB 2.0 Type-A / micro USB B noir	1,0 m	**194004**	**7,59**	**199023**	**9,36**
Cordon USB 2.0 Type-A / micro USB B noir	2,0 m	**194003**	**7,99**	-	
Cordon USB 2.0 Type-A / micro USB B blanc	1,8 m	-		**199025**	**9,90**
Cordon réversible USB 2.0 Type-A / micro USB B noir	1,0 m	-		**199029**	**7,50**
Cordon USB 2.0 Type-A / mini USB B noir	1,5 m	-		**199031**	**9,86**
Cordon USB 2.0 Type-A / Type-B noir	1,8 m	**194031**	**6,20**	**199012**	**3,95**
Rallonge USB 2.0 Type-A / Type-A grise	2,0 m	**194032**	**6,20**	**199030**	**7,04**
Rallonge USB 3.2 Gen1 Type-A / Type-A noire	1,8 m	-		**199024**	**16,84**
Cordon USB 2.0 Type-A / Type-C™ noir	1,0 m	**194029**	**9,50**	-	
Cordon USB 3.2 Gen1 Type-A / Type-C™ noir	1,0 m	**194030**	**12,50**	**199050**	**13,22**
Adaptateur USB 3.2 Gen1 Type-A / Type-C™	-	-		**199056**	**9,90**
Cordon USB 3.2 Gen2 Type-C™ / Type-C™	1,0 m	-		**199067**	**23,50**
Cordon d'alimentation PC CEE7 / C13 noir	1,8 m	**194033**	**6,75**	-	
Cordon d'alimentation PC CEE7 / C5 pour PC portable	1,8 m	**194034**	**5,99**	-	
Pavé numérique USB	-	-		**199074**	**14,35**



NETWORK

Cordons réseau - Fibres optiques - Prises gigogne



	LONGUEUR	RÉF. SACHET	PRIX DE VENTE (€ HT)	RÉF. BOÎTE	PRIX DE VENTE (€ HT)
Cordon RJ45 CAT. 6 F/UTP blanc	0,5 m	-		**199006**	**8,25**
Cordon RJ45 CAT. 6 F/UTP gris	10,0 m	-		**199069**	**27,20**
Cordon RJ45 CAT. 6 F/UTP LSOH snagless blanc	1,0 m	-		**199052**	**9,80**
Cordon RJ45 CAT. 6 F/UTP LSOH snagless blanc	2,0 m	-		**199053**	**11,24**
Cordon RJ45 CAT. 6 F/UTP LSOH snagless blanc	3,0 m	-		**199054**	**12,22**
Cordon RJ45 CAT. 6 F/UTP LSOH snagless blanc	5,0 m	-		**199055**	**19,15**
Cordon RJ45 CAT. 6 F/UTP LSOH snagless gris	2,0 m	**194035**	**9,69**	-	
Cordon RJ45 CAT. 6 F/UTP LSOH snagless gris	3,0 m	**194036**	**13,90**	-	
Cordon RJ45 CAT. 6 F/UTP LSOH snagless gris	5,0 m	**194037**	**17,90**	-	
Cordon RJ45 CAT. 6A S/FTP gris	1,5 m	**194038**	**13,80**	-	
Cordon RJ45 CAT. 6A S/FTP gris	3,0 m	**194039**	**16,59**	-	
Cordon RJ45 CAT. 6A S/FTP gris	10,0 m	**194040**	**37,99**	-	
Jarretière simplex OS2 SC-APC / SC-APC	3,0 m	-		**199051**	**13,74**
Jarretière simplex OS2 SC-APC / SC-UPC	3,0 m	-		**199047**	**15,90**
Prise gigogne filtre ADSL T vers RJ11		-		**199072**	**6,06**



AUDIO

Cordons et rallonges jack - Doubleurs et adaptateurs audio





	LONGUEUR	RÉF. SACHET	PRIX DE VENTE (€ HT)	RÉF. BOÎTE	PRIX DE VENTE (€ HT)
Adaptateur micro et casque stéréo jack 3.5 mm	-	**194013**	**7,89**	**199007**	**9,50**
Cordon stéréo jack 3.5 mm	1,8 m	**194012**	**5,55**	**199003**	**6,95**
Doubleur stéréo jack 3.5 mm	0,15 m	**194014**	**4,00**	-	
Ecouteurs intra-auriculaires jack 3.5 mm blanc	1,2 m	-		**199063**	**9,92**
Rallonge audio stéréo jack 3.5 mm	3,0 m	**194011**	**7,25**	**199001**	**8,25**

Solutions connectiques et infrastructures réseau

Fibre optique 6

Connectique réseau 23

Connectique audiovisuelle et informatique 53

Baies et coffrets 83



Jarretières optiques

Page 9

Panneaux de brassage

Page 101



Fibre optique

Choisir sa jarretière optique **8**

Jarretières optiques haute densité **9 à 11**

Jarretières Uniboot et jarretières opérateur **12**

Jarretières optiques standard **13 - 14**

Câbles fibres optiques à la coupe **15**

Boîtiers de raccordement FTTH avec câble abonné **16**

Boîtiers de raccordement FTTH **17**

Tiroirs optiques et accessoires **18 à 20**

Accessoires fibre optique **21**

Aiguilles de tirage et fibres optiques sur mesure **22**

Baie serveur

Page 86

Cordons RJ45

Page 25

Choisir sa jarretière optique

Choisir sa jarretière optique

L'infrastructure en place et vos besoins futurs sont déterminants dans le choix d'une jarretière optique et nous vous accompagnons dans ce choix en vous en expliquant les différents composants.

1 Le choix du mode

A Fibre monomode

Une seule longueur d'onde dans l'âme du câble. Aucune interférence ni aucun chevauchement entre les différentes longueurs d'onde.

La fibre monomode convient aux réseaux à très haut débit étendus sur de grandes surfaces grâce à une distance maximale de 40 km.

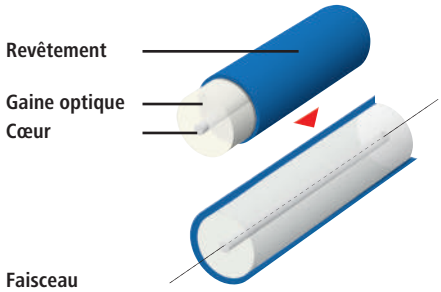

Les différents types de fibres monomodes :

TYPE DE FIBRE	DIAMÈTRE DE LA FIBRE	LONGUEUR D'ONDE	LONGUEUR PAR VITESSE					BANDE PASSANTE	UTILISATION
			100 MBPS	1 GBPS	10 GBPS	40 GBPS	100 GBPS		
OS1 / OS2	9/125µ	1550 nm	-	-	40000 m	40000 m	40000 m	Illimitée	Déport très longue distance

B Fibre multimode

Passage de plusieurs longueurs d'onde dans une âme plus large, plusieurs types de données peuvent être transmises.

La fibre multimode convient aux réseaux à haut débit sur des distances moindres, inférieures à 5 km ou des datacenters.

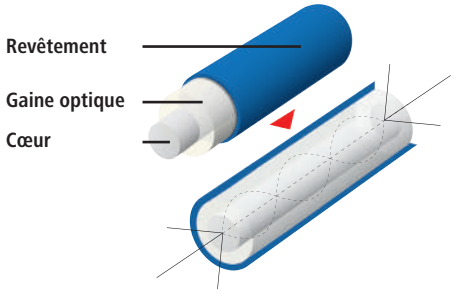

Les différents types de fibres multimodes :

TYPE DE FIBRE	DIAMÈTRE DE LA FIBRE	LONGUEUR D'ONDE	LONGUEUR PAR VITESSE					BANDE PASSANTE	UTILISATION
			100 MBPS	1 GBPS	10 GBPS	40 GBPS	100 GBPS		
OM 1	62,5/125µ	850 nm	300 m	275 m	26 m	-	-	200 MHz	Déport longue distance (< 4 km)
OM 2	50/125µ	850 nm	550 m	550 m	82 m	-	-	500 MHz	Déport longue distance (< 4 km)
OM 3	50/125µ	850 nm	300 m	550 m	300 m	100 m	100 m	1500 MHz	Datacenter
OM 4	50/125µ	850 nm	550 m	11000 m	400 m	150 m	150 m	3500 MHz	Datacenter
OM 5	50/125µ	850 nm / 953 nm	-	-	400 m	150 m	150 m	3500 MHz	Datacenter

2 Le choix des connecteurs

Au fil du temps, un grand nombre de connecteurs fibre optique ont été introduits sur le marché. Nous supportons les principaux standards.

D'une manière générale, les derniers standards ratifiés désignent le connecteur «LC» comme la connectique du futur pour utilisation en datacenter.









	CONNECTEUR LC "LUCENT CONNECTOR"	CONNECTEUR SC "SUBSCRIBER CONNECTOR"	CONNECTEUR ST "STRAIGHT TIP"	CONNECTEUR MTRJ "MECHANICAL TRANSFERT REGISTERED JACK"
AVANTAGES	Encombrement réduit	Connecteur solide et connexion fiable	Verrouillage sécurisé	Connecteur duplex avec 2 fibres
MATERIAU	Plastique	Plastique	Métal	Plastique
DIAMETRE FERULE	1,25 mm	2,5 mm	2,5 mm	Férule MT
VERROUILLAGE	"Push pull"	"Push pull"	Baïonnette	Support de serrage
STANDARD	IEC 61754-20	IEC 61751-4	IEC 61754-2	IEC 61754-18
REMARQUES	Connexions haute densité, transceivers SFP et SFP+…	Applications LAN multiples et telecom	Resté un standard pendant longtemps, celui-ci est en fin de vie	Applications LAN en connexion duplex multimode

Jarretières optiques haute densité

Jarretière optique duplex APC et UPC

LSOH

GARANTIE 20 ANS

› Gaine : LSOH
› Température de fonctionnement : -20 < > 75 °C
› Conditionnement : sachet individuel avec rapport de test

OS2 9/125 JAUNE (MONOMODE)

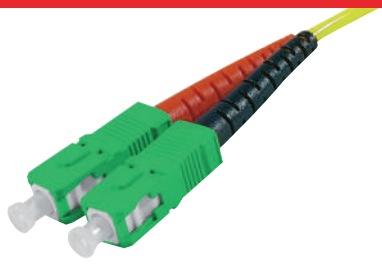

		Ø CÂBLE	1,0 M	2,0 M	3,0 M	5,0 M	10,0 M
LC APC / LC APC	RÉF.	2 x 2,0 mm	392451	392452	392453	392454	392456
	PRIX DE VENTE (€ HT)		8,73	10,73	12,25	12,25	15,19
SC APC / SC APC	RÉF.	2 x 3,0 mm	392381	392382	392383	392384	392385
	PRIX DE VENTE (€ HT)		8,73	10,73	12,26	12,26	15,19
SC APC / LC APC	RÉF.	2 x 2,0 mm	392461	392462	392463	392464	392466
	PRIX DE VENTE (€ HT)		9,19	11,29	12,90	12,90	15,99
SC APC / SC UPC	RÉF.	2 x 3,0 mm	392367	392368	392369	392370	392371
	PRIX DE VENTE (€ HT)		8,54	10,92	11,96	12,26	15,29
SC APC / LC UPC	RÉF.	2 x 3,0 mm	392374	392375	392376	392377	392378
	PRIX DE VENTE (€ HT)		8,64	10,54	12,06	12,06	15,00
SC APC / ST UPC	RÉF.	2 x 3,0 mm	392360	392361	392362	392363	392364
	PRIX DE VENTE (€ HT)		8,92	10,63	11,68	12,26	14,81

NOUVEAUTÉ 2021

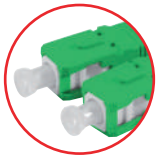

Connecteur finition APC vert



		Ø CÂBLE	0,5 M	1,0 M	2,0 M	3,0 M	5,0 M	7,0 M	10,0 M	15,0 M	20,0 M	30,0 M	50,0 M
LC / LC	RÉF.	2 x 2,0 mm	392840	392841	392842	392843	392844	392845	392846	392847	392848	392849	393231
	PRIX DE VENTE (€ HT)		8,99	10,39	10,69	11,19	11,49	11,89	11,99	13,09	13,59	15,59	28,69
LC / SC	RÉF.	2 x 2,0 mm	392860	392861	392862	392863	392864	392865	392866	392867	392868	392869	393232
	PRIX DE VENTE (€ HT)		8,99	9,89	10,39	10,89	10,69	11,19	11,49	12,49	13,69	16,89	27,29
SC / SC	RÉF.	2 x 2,0 mm	392870	392871	392872	392873	392874	-	392876	392877	392878	392879	393233
	PRIX DE VENTE (€ HT)		8,29	9,29	9,99	10,39	10,69		11,39	13,69	18,19	19,89	27,29
SC / ST	RÉF.	2 x 2,0 mm	-	392881	392882	392883	392884	-	392886	392887	-	-	-
	PRIX DE VENTE (€ HT)			9,89	10,39	10,89	10,69		11,49	13,69			
LC / ST	RÉF.	2 x 2,0 mm	-	392851	392852	392853	392854	-	392856	392857	392858	-	-
	PRIX DE VENTE (€ HT)			10,39	10,69	11,19	11,49		11,99	13,09	15,19		
ST / ST	RÉF.	2 x 2,0 mm	-	392891	392892	392893	392894	-	392896	-	-	-	-
	PRIX DE VENTE (€ HT)			10,39	10,69	11,19	11,49		11,99				

OM5 50/125 LIME GREEN (MULTIMODE)

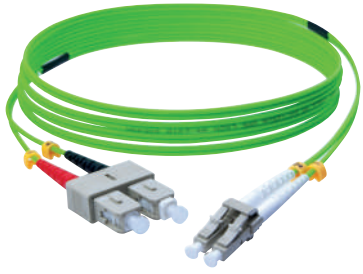

		Ø CÂBLE	1,0 M	2,0 M	3,0 M	5,0 M	10,0 M
LC / LC	RÉF.	2 x 2,0 mm	392921	392922	392923	392924	392926
	PRIX DE VENTE (€ HT)		11,99	14,09	16,29	18,49	30,49
LC / SC	RÉF.	2 x 2,0 mm	392911	392912	392913	392914	392916
	PRIX DE VENTE (€ HT)		11,99	14,09	16,29	18,49	30,49
SC /SC	RÉF.	2 x 2,0 mm	392901	392902	392903	392904	392906
	PRIX DE VENTE (€ HT)		11,99	14,09	16,29	18,49	30,49

: NOUVEAUTÉ

Jarretières optiques haute densité

Les standards de couleur des jarretières optiques ?

OS2	"Jaune", standard internationnal.
OM1 / OM2	"Orange", standard internationnal.
OM3	"Aqua", standard internationnal. Le «violet» est francais, instauré par France télécom.
OM4	"Aqua", standard internationnal mais "Erika-violet" est très largement adopté en Europe pour différencier l'OM4 de l'OM3 .
OM5	"Limegreen", standard internationnal.

Jarretière optique duplex UPC haute densité

LSOH

GARANTIE 20 ANS

› Gaine : LSOH
› Température de fonctionnement : -20 < > 75 °C
› Conditionnement : sachet individuel avec rapport de test

OM4 50/125 ERIKA-VIOLET (MULTIMODE)



		Ø CÂBLE	0,5 M	1,0 M	2,0 M	3,0 M	5,0 M	7,0 M	10,0 M	15,0 M	20,0 M	30,0 M	50,0 M
LC / LC	RÉF.	2 x 2,0 mm	392780	392781	392782	392783	392784	392785	392786	392787	392788	392789	393234
	PRIX DE VENTE (€ HT)		10,39	10,39	11,99	13,89	16,09	17,99	20,69	24,89	28,79	35,29	57,89
LC / SC	RÉF.	2 x 2,0 mm	392800	392801	392802	392803	392804	-	392806	392807	392808	392809	393235
	PRIX DE VENTE (€ HT)		8,29	9,99	11,49	13,59	15,69		20,19	22,39	26,59	36,99	57,89
SC / SC	RÉF.	2 x 2,0 mm	392810	392811	392812	392813	392814	-	392816	392817	392818	-	-
	PRIX DE VENTE (€ HT)		8,99	9,49	11,19	13,09	15,19		19,19	22,79	27,69		
SC / ST	RÉF.	2 x 2,0 mm	-	392821	392822	392823	392824	-	392826	-	-	-	-
	PRIX DE VENTE (€ HT)			10,49	12,39	14,19	16,29		22,09				
LC / ST	RÉF.	2 x 2,0 mm	-	392791	392792	392793	392794	-	392796	392797	392798	392799	-
	PRIX DE VENTE (€ HT)			10,89	12,69	14,39	16,89		22,39	24,79	29,09	36,99	
ST / ST	RÉF.	2 x 2,0 mm	-	392831	392832	392833	392834	-	392836	392837	-	-	-
	PRIX DE VENTE (€ HT)			11,39	13,39	15,19	17,09		22,39	24,29			

OM3 50/125 AQUA (MULTIMODE)

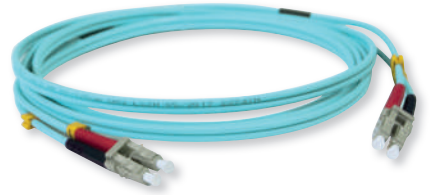

		Ø CÂBLE	0,5 M	1,0 M	2,0 M	3,0 M	5,0 M	7,0 M	10,0 M	15,0 M	20,0 M	30,0 M	50,0 M
LC / LC	RÉF.	2 x 2,0 mm	392720	392721	392722	392723	392724	392725	392726	392727	392728	392729	393236
	PRIX DE VENTE (€ HT)		7,59	9,19	10,19	10,89	11,39	11,89	13,69	16,89	21,19	24,09	36,99
LC / SC	RÉF.	2 x 2,0 mm	392740	392741	392742	392743	392744	-	392746	392747	392748	392749	393237
	PRIX DE VENTE (€ HT)		7,59	8,79	9,69	10,49	10,99		13,39	16,89	19,89	24,09	36,99
SC / SC	RÉF.	2 x 2,0 mm	392750	392751	392752	392753	392754	-	392756	392757	392758	392759	393238
	PRIX DE VENTE (€ HT)		7,59	8,29	9,19	10,19	10,69		13,09	16,89	19,89	24,09	36,99
SC / ST	RÉF.	2 x 2,0 mm	-	392761	392762	392763	392764	-	392766	392767	392768	-	-
	PRIX DE VENTE (€ HT)			9,49	10,39	11,19	11,49		13,69	16,89	19,89		
LC / ST	RÉF.	2 x 2,0 mm	392730	392731	392732	392733	392734	-	392736	392737	392738	392739	-
	PRIX DE VENTE (€ HT)		7,59	9,99	10,69	11,39	11,89		14,19	17,59	20,19	24,09	
ST / ST	RÉF.	2 x 2,0 mm	-	392771	392772	392773	392774	-	392776	392777	392778	-	-
	PRIX DE VENTE (€ HT)			10,49	11,19	11,99	12,49		14,39	16,89	18,39		

Jarretières optiques haute densité

Jarretière optique duplex UPC haute densité

LSOH

GARANTIE 20 ANS

› Gaine : LSOH
› Température de fonctionnement : -20 < > 75 °C
› Conditionnement : sachet individuel avec rapport de test

OM2 50/125 ORANGE (MULTIMODE)

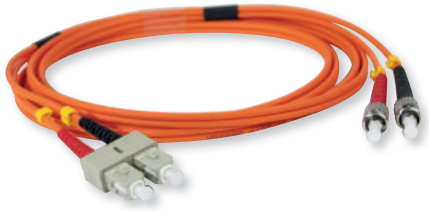

		Ø CÂBLE	1,0 M	2,0 M	3,0 M	5,0 M	10,0 M
LC / LC	RÉF.	2 x 2,0 mm	392661	392662	392663	392664	392666
	PRIX DE VENTE (€ HT)		9,29	10,39	11,19	11,69	14,39
LC / SC	RÉF.	2 x 2,0 mm	392681	392682	392683	392684	392686
	PRIX DE VENTE (€ HT)		8,79	9,99	10,89	11,39	14,09
SC / SC	RÉF.	2 x 2,0 mm	392691	392692	392693	392694	392696
	PRIX DE VENTE (€ HT)		8,49	9,49	10,39	11,19	13,69
SC / ST	RÉF.	2 x 2,0 mm	392701	392702	392703	392704	392706
	PRIX DE VENTE (€ HT)		9,69	10,49	11,19	11,99	14,39
LC / ST	RÉF.	2 x 2,0 mm	392671	392672	392673	392674	392676
	PRIX DE VENTE (€ HT)		9,99	10,89	11,69	12,39	14,69
ST / ST	RÉF.	2 x 2,0 mm	392711	392712	392713	392714	392716
	PRIX DE VENTE (€ HT)		9,29	9,99	10,99	11,49	13,69

OM1 62,5/125 ORANGE (MULTIMODE)

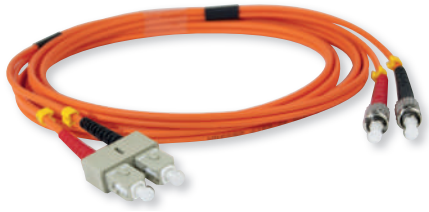

		Ø CÂBLE	1,0 M	2,0 M	3,0 M	5,0 M	10,0 M
LC / LC	RÉF.	2 x 2,0 mm	392601	392602	392603	392604	392606
	PRIX DE VENTE (€ HT)		9,29	10,39	11,19	11,69	14,39
LC / SC	RÉF.	2 x 2,0 mm	392621	392622	392623	392624	392626
	PRIX DE VENTE (€ HT)		8,79	9,99	10,89	11,39	14,09
SC / SC	RÉF.	2 x 2,0 mm	392631	392632	392633	392634	392636
	PRIX DE VENTE (€ HT)		8,49	9,49	10,39	11,19	13,69
SC / ST	RÉF.	2 x 2,0 mm	392641	392642	392643	392644	392646
	PRIX DE VENTE (€ HT)		9,29	10,19	10,99	11,99	14,09
LC / ST	RÉF.	2 x 2,0 mm	392611	392612	392613	392614	392616
	PRIX DE VENTE (€ HT)		9,99	10,89	11,69	12,39	14,69
ST / ST	RÉF.	2 x 2,0 mm	392651	392652	392653	392654	392656
	PRIX DE VENTE (€ HT)		9,69	10,49	11,19	12,39	14,39

Jarretières Uniboot et jarretières opérateurs

Pourquoi une jarretière Uniboot ?

C'est la plus optimisée pour les environnements de type datacenter !

› 1 seul câble de 2,0 mm contenant 2 fibres pour un gain d'espace de 50% par rapport à une jarretière haute densité 2,0 mm et de 70% par rapport à une jarretière standard 3,0 mm.

› Connecteur spécifique pour un changement rapide de polarité quand cela est nécessaire (Rx-Tx).

Nos jarretières Uniboot offrent la même qualité et les mêmes performances optiques que nos jarretières standards avec la capacité supplémentaire d'être réversibles et adaptées à des environnements à très haute densité.



1 seul câble 2,0 mm

Connecteur "push-pull" à polarité réversible

Jarretière optique duplex UPC haute densité LC Uniboot

LSOH — GARANTIE 20 ANS

› Gaine : LSOH
› Température de fonctionnement : -20 < > 75 °C
› Conditionnement : sachet individuel avec rapport de test

OS2 9/125 JAUNE (MONOMODE)

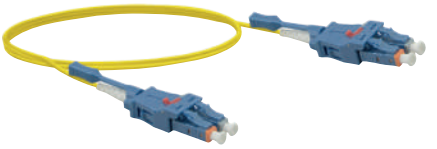

		Ø CÂBLE	1,0 M	2,0 M	3,0 M	5,0 M	10,0 M
LC / LC	RÉF.	2 x 2,0 mm	392931	392932	392933	392934	392936
	PRIX DE VENTE (€ HT)		19,59	20,79	21,59	22,59	25,19

OM4 50/125 ERIKA (MULTIMODE)

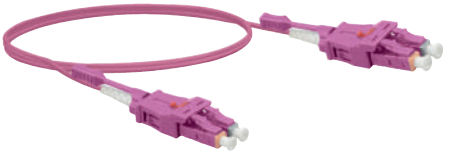

		Ø CÂBLE	1,0 M	2,0 M	3,0 M	5,0 M	10,0 M
LC / LC	RÉF.	2 x 2,0 mm	392951	392952	392953	392954	392956
	PRIX DE VENTE (€ HT)		20,79	21,79	23,19	25,19	29,99

OM3 50/125 AQUA (MULTIMODE)



		Ø CÂBLE	1,0 M	2,0 M	3,0 M	5,0 M	10,0 M
LC / LC	RÉF.	2 x 2,0 mm	392941	392942	392943	392944	392946
	PRIX DE VENTE (€ HT)		18,99	19,99	21,19	22,39	25,99

Jarretière optique simplex monomode OS2 pour box fibre

Complément indispensable de votre PTO (Point de terminaison optique) !

LSOH — GARANTIE 20 ANS

› Norme : IEC 61754 / 61755 – ISO 11801
› Perte d'insertion : ≤ 0,3 dB
› Perte de retour : >= 50 dB (UPC) et >= 60 dB (APC)
› Férule : céramique
› Connecteur : SC/APC – SC/UPC
› Gaine : G657A2 blanc à armure métallique, LS0H (zéro halogène)
› Conditionnement : sachet individuel
› Testée individuellement avec fiche de test



Gaine à armure métallique

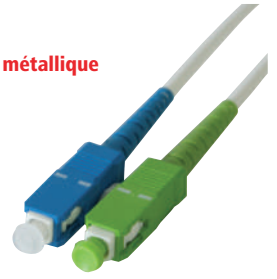

PENSEZ-Y
Retrouvez nos PTO / DTIO
Page : 17

SC APC / SC UPC

free — K-net — WiBox

	2,0 M	3,0 M	5,0 M	7,5 M	10,0 M	15,0 M
RÉF.	392390	392391	392392	392394	392393	392395
PRIX DE VENTE (€ HT)	9,89	10,59	11,89	13,89	13,59	20,09

SC APC / SC APC

orange — SFR — Bouygues Telecom

	2,0 M	3,0 M	5,0 M	7,5 M	10,0 M	15,0 M
RÉF.	392396	392397	392398	392399	392388	392389
PRIX DE VENTE (€ HT)	8,79	9,59	10,79	12,39	14,49	16,59

Jarretières optiques Standard

Jarretière optique duplex UPC standard

LSOH

GARANTIE 20 ANS

› Gaine : LSOH
› Température de fonctionnement : -20 < > 75 °C
› Conditionnement : sachet individuel avec rapport de test

OS2 9/125 JAUNE (MONOMODE)



		Ø CÂBLE	0,5 M	1,0 M	2,0 M	3,0 M	5,0 M	10,0 M	15,0 M	20,0 M	30,0 M	50,0 M
LC / LC	RÉF.	2 x 3,0 mm	-	392350	392351	392352	392353	392355	392357	392358	-	-
	PRIX DE VENTE (€ HT)			17,90	18,90	19,69	21,39	22,49	26,69	29,39		
LC / SC	RÉF.	2 x 3,0 mm	393187	392340	392341	392342	392343	392345	392347	392348	-	393240
	PRIX DE VENTE (€ HT)		8,59	17,29	17,99	18,49	19,29	21,79	25,39	27,29		47,69
SC / SC	RÉF.	2 x 3,0 mm	-	392320	392321	392322	392323	392325	-	-	-	-
	PRIX DE VENTE (€ HT)			18,39	19,59	19,99	23,90	27,79				
SC / ST	RÉF.	2 x 3,0 mm	-	392310	392311	-	392313	-	-	-	-	-
	PRIX DE VENTE (€ HT)			18,09	20,29		23,19					
LC / ST	RÉF.	2 x 3,0 mm	-	392330	-	392332	392333	392335	-	-	-	-
	PRIX DE VENTE (€ HT)			19,19		20,90	21,59	22,49				
ST / ST	RÉF.	2 x 3,0 mm	-	392300	392301	392302	-	-	-	-	-	-
	PRIX DE VENTE (€ HT)			15,39	18,19	21,59						

Jarretière optique duplex UPC standard

LSOH

GARANTIE 20 ANS

› Gaine : LSOH
› Température de fonctionnement : -20 < > 75 °C
› Conditionnement : sachet individuel avec rapport de test

OM3 50/125 AQUA OU VIOLETTE (MULTIMODE)





		Ø CÂBLE	0,5 M	1,0 M	2,0 M	3,0 M	5,0 M	10,0 M	15,0 M	20,0 M	30,0 M	50,0 M
LC / LC	RÉF.	2 x 3,0 mm	-	391563	391564	391565	391566	391568	-	-	-	-
	PRIX DE VENTE (€ HT)			16,19	17,79	19,39	21,29	25,49				
LC / SC	RÉF.	2 x 3,0 mm	-	391552	391553	391554	391555	391557	391559	391560	391787	-
	PRIX DE VENTE (€ HT)			15,59	17,19	18,90	20,69	24,29	29,29	33,09	48,09	
SC / SC	RÉF.	2 x 3,0 mm	391782	391540	391541	391542	391543	391545	391547	391548	391784	-
	PRIX DE VENTE (€ HT)		14,99	16,09	17,79	19,19	20,29	23,49	27,19	31,79	45,49	
SC / ST	RÉF.	2 x 3,0 mm	391791	391800	391801	391802	391803	391805	-	391808	-	-
	PRIX DE VENTE (€ HT)		15,39	17,69	18,49	19,39	22,19	24,09		33,09		
LC / ST	RÉF.	2 x 3,0 mm	-	391810	391811	391812	391813	391815	391817	391818	391796	-
	PRIX DE VENTE (€ HT)			18,19	19,79	21,49	22,39	24,69	30,49	35,29	46,90	
ST / ST	RÉF.	2 x 3,0 mm	391797	391820	391821	391822	391823	391825	391827	391828	-	-
	PRIX DE VENTE (€ HT)		15,29	19,29	20,29	21,09	23,99	25,59	29,09	34,69		
SC / SC	RÉF.	2 x 3,0 mm	-	391480	391481	-	-	391484	-	-	-	-
	PRIX DE VENTE (€ HT)			16,09	17,79			23,49				
SC / ST	RÉF.	2 x 3,0 mm	-	391750	391751	391752	-	391755	-	-	-	-
	PRIX DE VENTE (€ HT)			17,69	18,49	19,39		24,09				
LC / ST	RÉF.	2 x 3,0 mm	-	-	391761	391762	391763	391765	-	-	-	-
	PRIX DE VENTE (€ HT)				19,79	21,49	22,39	24,69				
ST / ST	RÉF.	2 x 3,0 mm	-	391770	391771	391772	-	391775	-	-	-	-
	PRIX DE VENTE (€ HT)			19,29	20,29	21,09		23,90				

Jarretières optiques Standard

Jarretière optique duplex UPC standard

LSOH

GARANTIE 20 ANS

› Gaine : LSOH
› Température de fonctionnement : -20 < > 75 °c
› Conditionnement : sachet individuel avec rapport de test

OM4 50/125 ERIKA-VIOLET (MULTIMODE)



		Ø CÂBLE	0,5 M	1,0 M	2,0 M	3,0 M	5,0 M	8,0 M	10,0 M	15,0 M	20,0 M	30,0 M	50,0 M
LC / LC	RÉF.	2 x 3,0 mm	-	392525	392526	392527	392528	-	392530	392532	392533	-	-
	PRIX DE VENTE (€ HT)			11,99	13,59	17,09	21,29		29,69	38,19	43,49		
LC / SC	RÉF.	2 x 3,0 mm	-	392513	392514	392515	392516	-	392518	-	-	392522	393295
	PRIX DE VENTE (€ HT)			18,39	21,79	24,29	29,29		38,90			57,49	67,29
SC / SC	RÉF.	2 x 3,0 mm	393171	392501	392502	392503	392504	392505	392506	392508	-	-	393297
	PRIX DE VENTE (€ HT)		11,19	16,90	19,90	23,69	27,29	33,29	36,59	41,99			67,29
SC / ST	RÉF.	2 x 3,0 mm	-	392537	392538	392539	392540	392541	392542	392544	392545	-	-
	PRIX DE VENTE (€ HT)			19,19	23,29	26,39	30,19	32,59	40,99	43,79	47,59		
LC / ST	RÉF.	2 x 3,0 mm	-	392549	392550	392551	392552	392553	392554	392556	392557	392558	-
	PRIX DE VENTE (€ HT)			20,39	23,69	26,49	30,99	34,39	40,19	43,09	44,99	57,69	
ST / ST	RÉF.	2 x 3,0 mm	-	392561	392562	392563	392564	392565	-	392568	392569	-	-
	PRIX DE VENTE (€ HT)			15,99	18,90	21,90	24,19	26,59		39,39	45,90		

OM4 50/125 AQUA (MULTIMODE)



		Ø CÂBLE	0,5 M	1,0 M	2,0 M	3,0 M	5,0 M	8,0 M	10,0 M	15,0 M	20,0 M	30,0 M	50,0 M
LC / LC	RÉF.	2 x 3,0 mm	-	391671	391672	391673	391674	-	391676	391678	391679	-	-
	PRIX DE VENTE (€ HT)			11,99	13,59	17,09	22,59		29,69	38,19	43,49		
LC / SC	RÉF.	2 x 3,0 mm	-	391660	391661	391662	391663	-	391665	391667	391668	-	-
	PRIX DE VENTE (€ HT)			18,49	20,59	24,29	29,29		39,09	43,39	43,09		
SC / SC	RÉF.	2 x 3,0 mm	-	391650	391651	391652	391653	-	391655	391657	391658	-	-
	PRIX DE VENTE (€ HT)			16,90	19,59	23,49	27,09		36,39	41,99	43,29		
SC / ST	RÉF.	2 x 3,0 mm	-	391700	391701	391702	391703	-	391705	391707	391708	-	-
	PRIX DE VENTE (€ HT)			19,19	23,29	26,39	30,19		40,99	43,79	47,59		
LC / ST	RÉF.	2 x 3,0 mm	-	391710	391711	391712	391713	-	391715	391717	391718	-	-
	PRIX DE VENTE (€ HT)			20,39	23,69	26,49	30,99		40,19	43,09	44,99		
ST / ST	RÉF.	2 x 3,0 mm	-	391720	-	391722	391723	-	391725	391727	391728	-	-
	PRIX DE VENTE (€ HT)			15,99		21,90	24,19		31,79	39,39	45,90		

PENSEZ-Y
Retrouvez nos aiguilles de tirage fibre
Page : 22

Câbles fibres optiques à la coupe

Câble optique universel



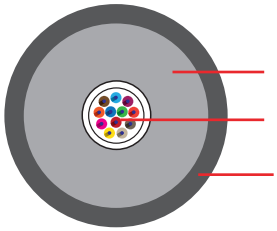

Utilisation :

› Pour installation fixe à l'intérieur et à l'extérieur, dans des conduits de câbles, des tubes et également pour des interconnexions
› L'installation mécanique par treuil n'est autorisée que lors de l'utilisation de dynamomètres avec fonction d'enregistrement
› Ne convient pas pour la pose souterraine (enterré directement)

Caractéristiques :

› Câble universel (intérieur / extérieur)
› Structure étanche
› Protection non métallique contre les rongeurs (mèche de verre)
› Non métallique, sans halogène
› Convient pour l'assemblage de connecteurs

Gaine extérieure :

› Classe de résistance à la flamme EURO : D_{ca} / E_{ca}
› Gaine LSOH
› Matériau sans halogène et ignifuge (FRNC)
› Epaisseur de paroi ~ 1,1 mm
› Couleur : noire

Normes :

› Norme harmonisée : EN 50575
› Ignifuge : IEC 60332-3-24 et IEC 60332-1-2
› Sans halogène : CEI 60754-1
› Acidité des gaz de combustion : CEI 60754-2
› Faible dégagement de fumée : IEC 61034
› Aucune résistance à l'huile, à l'essence, aux acides

LONGUEUR SUR MESURE , MINIMUM 100 M.

OS2 9/125 (MONOMODE)

CONSTRUCTION	Ø CÂBLE	RAYON DE COURBURE	TENSION ADMISSIBLE	PLAGE DE TEMPÉRATURE	EUROCLASSE	RÉF.
4 Fibres (1 x 4) monomode G.657.A1	7,0 mm	140 mm	1750 N	-20 < > 60 °c	D_{ca}	**395161**
8 Fibres (1 x 8) monomode G.657.A1	7,0 mm	140 mm	1750 N	-20 < > 60 °c	D_{ca}	**395162**
12 Fibres (1 x 12) monomode G.657.A1	7,0 mm	140 mm	1750 N	-20 < > 60 °c	D_{ca}	**395163**
24 Fibres (1 x 24) monomode G.657.A1	7,5 mm	150 mm	1750 N	-20 < > 60 °c	D_{ca}	**395164**
48 Fibres (4 x 12) monomode G.657.A1	11,2 mm	170 mm	4000 N	-40 < > 80 °c	E_{ca}	**395165**

*🚚 Consultez-nous

OM4 50/125 (MULTIMODE)

CONSTRUCTION	Ø CÂBLE	RAYON DE COURBURE	TENSION ADMISSIBLE	PLAGE DE TEMPÉRATURE	EUROCLASSE	RÉF.
4 Fibres (1 x 4) multimode OM4	7,0 mm	140 mm	1750 N	-20 < > 60 °c	D_{ca}	**395177**
8 Fibres (1 x 8) multimode OM4	7,0 mm	140 mm	1750 N	-20 < > 60 °c	D_{ca}	**395178**
12 Fibres (1 x 12) multimode OM4	7,0 mm	140 mm	1750 N	-20 < > 60 °c	D_{ca}	**395179**
24 Fibres (1 x 24) multimode OM4	7,5 mm	150 mm	1750 N	-20 < > 60 °c	D_{ca}	**395180**
48 Fibres (4 x 12) multimode OM4	11,2 mm	170 mm	4000 N	-40 < > 80 °c	E_{ca}	**395181**

*🚚 Consultez-nous

OM3 50/125 (MULTIMODE)

CONSTRUCTION	Ø CÂBLE	RAYON DE COURBURE	TENSION ADMISSIBLE	PLAGE DE TEMPÉRATURE	EUROCLASSE	RÉF.
4 Fibres (1 x 4) multimode OM^3	7,0 mm	140 mm	1750 N	-20 < > 60 °c	D_{ca}	**395172**
8 Fibres (1 x 8) multimode OM^3	7,0 mm	140 mm	1750 N	-20 < > 60 °c	D_{ca}	**395173**
12 Fibres (1 x 12) multimode OM^3	7,0 mm	140 mm	1750 N	-20 < > 60 °c	D_{ca}	**395174**
24 Fibres (1 x 24) multimode OM^3	7,5 mm	150 mm	1750 N	-20 < > 60 °c	D_{ca}	**395175**
48 Fibres (4 x 12) multimode OM^3	11,2 mm	170 mm	4000 N	-40 < > 80 °c	E_{ca}	**395176**

*🚚 Consultez-nous

OM2 50/125 (MULTIMODE)

CONSTRUCTION	Ø CÂBLE	RAYON DE COURBURE	TENSION ADMISSIBLE	PLAGE DE TEMPÉRATURE	EUROCLASSE	RÉF.
4 Fibres (1 x 4) multimode OM^2	7,0 mm	140 mm	1750 N	-20 < > 60 °c	D_{ca}	**395167**
8 Fibres (1 x 8) multimode OM^2	7,0 mm	140 mm	1750 N	-20 < > 60 °c	D_{ca}	**395168**
12 Fibres (1 x 12) multimode OM^2	7,0 mm	140 mm	1750 N	-20 < > 60 °c	D_{ca}	**395169**
24 Fibres (1 x 24) multimode OM^2	7,5 mm	150 mm	1750 N	-20 < > 60 °c	D_{ca}	**395170**

*🚚 Consultez-nous

Boîtiers de raccordement FTTH avec câble abonné

PENSEZ-Y
Retrouvez nos jarretières pour box fibre
Page : 12

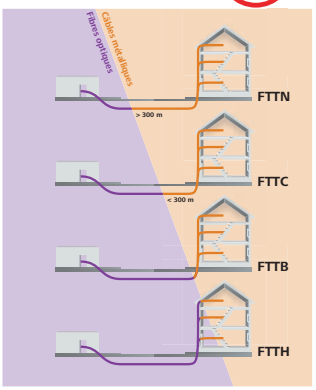

Comment nous vous accompagnons ?

Notre sélection produits nous permet de vous accompagner dans vos installations FTTH.

FTTH est l'acronyme anglais de Fibrer To The Home que l'on peut traduire en français par « fibre jusqu'au domicile ». L'abonné est alors directement raccordé par une fibre optique de « bout en bout ». Une fibre est tirée entre le noeud de raccordement optique (NRO) et l'intérieur du logement pour être raccordée à un modem.

Le câblage FTTH nécessite bon nombre d'accessoires dont des boîtiers de raccordement spécifiques présentés ci-contre :

› **PTO** : Point de Terminaison Optique
› **PBO** : Point de Branchement Optique (boîtier de jonction inter-étage)
› **PMO** : Point de Mutualisation Optique (Coffret de raccordement fibre logement / fibre FAI)
› **PRI** : Point de Raccordement d'Immeuble
› **FAI** : Fournisseur d'Accès Internet

Le FTTx ?

Le FTTx (fiber to the…) est l'abréviation pour exprimer le fait d'amener la fibre optique au plus près de l'utilisateur de manière à lui garantir le meilleur débit possible.

L'industrie des télécommunications distingue plusieurs configurations de FTTX distinctes dont les principales sont :

› **FTTN** : Fiber To The Node (Fibre jusqu'au répartiteur)
› **FTTC** : Fiber To The Curb (Fibre jusqu'au trottoir)
› **FTTB** : Fiber To The Building (Fibre jusqu'au bâtiment)
› **FTTH** : Fiber To The Home (Fibre jusqu'au logement)

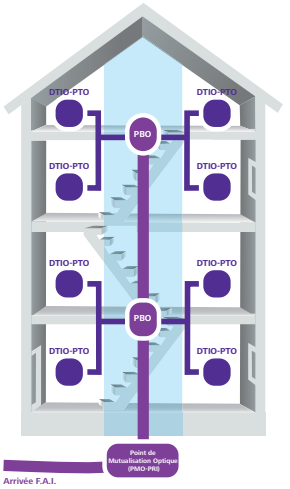

PTO / DTIO FTTH avec 4 SC/APC et câble abonné G657

LSOH

Le DTIO ou PTO est le point de terminaison optique de l'installation FTTH dans le logement. Il se fixe dans le coffret de communication (DTIO) ou en pose murale (PTO) et permet le raccordement à la box fibre de l'opérateur. Le boîtier est équipé de 4 connecteurs SC/APC, d'un câble abonné fibre optique monomode (G657A2) et livré avec un anneau de tirage pour faciliter son installation.

› Matériau : ABS
› Niveau de protection : IP65
› Equipé : 4 traversées SC-APC (IL : = 0.2dB ; RL : = 50 dB)
› Dimensions : 100 x 80 x 30 mm
› Câble : G657.A2 de 4.0 mm de diamètre
Certifié IEC60332-1-2, LSOH, CPR Classe E_{ca}
4 fibres (rouge / jaune / bleu / vert) 900um



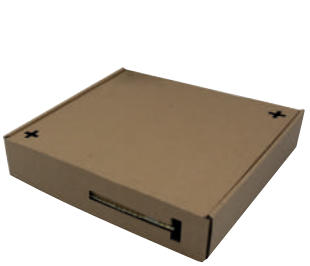





	LONGUEUR	RÉF.	PRIX DE VENTE (€ HT)
PTO / DTIO 4 SC/APC câble abonné G657	20,0 m	**395334**	**69,90**
PTO / DTIO 4 SC/APC câble abonné G657	30,0 m	**395335**	**84,90**
PTO / DTIO 4 SC/APC câble abonné G657	40,0 m	**395336**	**95,90**
PTO / DTIO 4 SC/APC câble abonné G657	50,0 m	**395337**	**99,90**

Boîtiers de raccordement FTTH

PENSEZ-Y
Retrouvez nos aiguilles de tirage fibre
Page : 22

PTO – DTIO FTTH 4 fibres SC-APC

Le PTO est le point de terminaison pour les installations FTTH chez l'abonné. Il s'installe à l'intérieur du tableau de communication sur un rail DIN ou dans le logement en montage mural apparent.

› Boîtier en ABS IP65
› 4 traversées SC-APC
› Dispositif de lovage des fibres intégré
› Fixation : sur rail DIN 35 mm ou par vis
› Dimensions : 100 x 80 x 30 mm

› Fourni avec :
- 4 protections d'épissure thermo-rétractables
- Vis et chevilles de fixation
- 2 obturateurs
- 4 colliers de serrage type colson



	RÉF.	PRIX DE VENTE (€ HT)
PTO – DTIO FTTH 4 fibres SC-APC	**395330**	**18,99**

Point de branchement optique étanche FTTH jusqu'à 16 fibres SC-APC

Le PBO est le point de raccordement inter-étages pour les installations FTTH. Il assure la distribution vers les logements. Utilisable dans les colonnes montantes ou les murs extérieurs des bâtiments.

› Boîtier en ABS anti UV, IP65
› Dispositif de lovage des fibres intégré
› Fixation : mural par vis

› **Réf. 395331** :
- 1 entrée, 6 sorties
- 6 traversées SC-APC pré-installées
- Dimensions : 210 x 140 x 40 mm

› **Réf. 395332** :
- 2 entrées, 16 sorties
- 12 traversées SC-APC pré-installées
- Dimensions : 320 x 260 x 90 mm

› Fourni avec :
- Protections d'épissure thermo rétractables
- Vis et chevilles de fixation
- Clé de verrouillage
- Colliers de serrage type colson



Réf. 395331



Réf. 395332

	RÉF.	PRIX DE VENTE (€ HT)
PBO FTTH 6 fibres SC-APC	**395331**	**32,39**
PBO FTTH 16 fibres SC-APC	**395332**	**54,39**

Point de raccordement immeuble étanche 48 fibres 12 SC-APC

Le PRI (ou PMO/PMI) est le point de raccordement immeuble pour installations FTTH ou FTTB. Sa situation peut être au pied d'immeuble ou en amont du réseau.

› Boîtier en ABS anti UV, IP65
› 2 entrées, 48 sorties
› 12 traversées SC- APC pré-installées
› Dispositif de lovage des fibres intégré
› Fixation : mural par vis ou sur mat avec kit de fixation fourni
› Dimensions : 400 x 310 x 138 mm

› Fourni avec :
- Protections d'épissure thermo rétractables
- Vis et chevilles de fixation
- Colliers pour installation sur mat
- Clé de verrouillage
- Colliers de serrage type-colson



	RÉF.	PRIX DE VENTE (€ HT)
PRI 48 fibres 12 SC - APC	**395333**	**83,19**

Tiroirs optiques et accessoires

Nouvelle gamme en kit de tiroirs optiques et accessoires DEXLAN

Parce que chaque installation est différente, la gamme de tiroirs optiques et accessoires DEXLAN a été pensée pour permettre un choix individuel de chaque composant tout en garantissant un assemblage pratique et rapide !

EN KIT **Attention produits en kit**

Pour ne rien oublier, je commande :



1 **Le tiroir optique nu avec son accastillage**

2 **Une façade pré-équipée des connecteurs**

3 **Les accessoires nécessaires (cassettes d'épissurages, pigtails, protections d'épissures etc.**



+

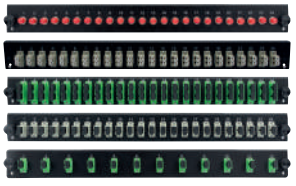

+

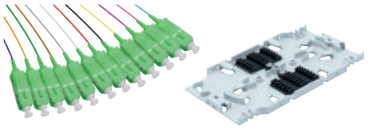

1 - TIROIR OPTIQUE

Tiroir optique coulissant 1U sans façade

Coulissant et inclinable !

Le tiroir optique DEXLAN offre une grande polyvalence pour l'agencement de vos liaisons optiques grâce à ses nombreux accessoires fournis. Coulissant, ajustable en profondeur et inclinable, il garantit une intervention aisée et efficace.

› Rackable 19" : équerres ajustables en profondeur sur 50 mm (décaissement)
› Profondeur : 240 mm
› Largeur : 430 mm
› Entrées arrières : 4 (Ø 21 mm)
› Accessoires fournis :
- 2 presse-étoupes
- 8 clips autocollants et 6 serre-câbles
- 4 vis avec écrous cage



	RÉF.	PRIX DE VENTE (€ HT)
Tiroir optique coulissant 1U sans façade	**395415**	**26,90**



Vis centrale pour un empilage facile des cassettes d'épissurage



Equerres 19" ajustables en profondeur



Accessoires pour organiser les fibres

2 - LES FAÇADES

Façade équipée pour tiroir optique 1U

Assemblage au tiroir optique avec 2 vis !

La façade pré-équipée DEXLAN permettra une installation aisée des pigtails et un assemblage rapide au tiroir optique via seulement 2 vis fournies avec la façade et le tiroir optique.

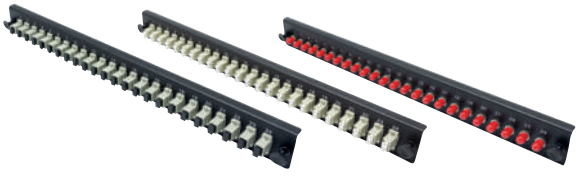

SC **LC** **ST**

NORME	TYPE	CONNECTIQUE	TRAVERSÉES	RÉF.		PRIX DE VENTE (€ HT)
Monomode	Simplex	SC APC	12	**395422**		**9,90**
Monomode	Simplex	SC APC	24	**395423**	*	**9,90**
Monomode	Duplex	SC APC	12	**395424**		**14,90**
Monomode	Duplex	SC APC	24	**395425**		**26,90**
Monomode	Simplex	SC	12	**395426**		**9,90**
Monomode	Simplex	SC	24	**395427**	*	**14,90**
Monomode	Duplex	SC	12	**395428**		**14,90**
Monomode	Duplex	SC	24	**395429**		**26,90**
Multimode	Simplex	SC	12	**395430**		**9,90**
Multimode	Simplex	SC	24	**395431**	*	**14,90**
Multimode	Duplex	SC	12	**395432**		**14,90**
Multimode	Duplex	SC	24	**395433**	*	**16,90**

NORME	TYPE	CONNECTIQUE	TRAVERSÉES	RÉF.		PRIX DE VENTE (€ HT)
Monomode	Duplex	LC APC	12	**395434**	*	**24,90**
Monomode	Duplex	LC APC	24	**395435**	*	**42,90**
Monomode	Duplex	LC	12	**395436**		**24,90**
Monomode	Duplex	LC	24	**395437**	*	**42,90**
Multimode	Duplex	LC	12	**395438**		**23,49**
Multimode	Duplex	LC	24	**395439**		**42,90**

NORME	TYPE	CONNECTIQUE	TRAVERSÉES	RÉF.		PRIX DE VENTE (€ HT)
Monomode	-	ST	12	**395440**		**13,90**
Monomode	-	ST	24	**395441**	*	**38,90**
Multimode	-	ST	12	**395442**		**15,49**
Multimode	-	ST	24	**395443**		**42,90**

*Consultez-nous

Tiroirs optiques et accessoires

3 - LES ACCESSOIRES

Cassette d'épissure

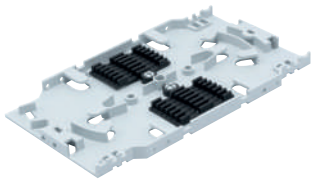

Réf. 395410

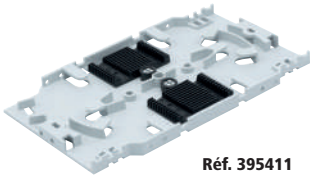

Réf. 395411

Dexlan

	RÉF.	PRIX DE VENTE (€ HT)
Cassette d'épissure pour 12 protections thermorétractables	**395410**	**2,99**
Cassette d'épissure pour 24 protections à pincer (alu)	**395411**	**2,99**

Couvercle pour cassette d'épissure

Compatible avec les cassette d'épissure **Réf. 395410** et **Réf. 395411**.



Dexlan

	RÉF.	PRIX DE VENTE (€ HT)
Couvercle pour cassette d'épissure	**395412**	**1,19**

Protections d'épissures

Protection et renforcement efficace de vos épissures !

› **Réf. 395414** - **Réf. 395413** : conditionnement sachet de 100
› **Réf. 392294** : 5 plaquettes de 30 protections d'épissures à pincer

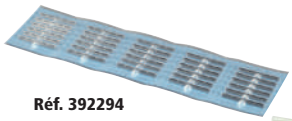

Réf. 392294



Réf. 395414 - 395413

Dexlan

TYPE	CONNECTIQUE	TRAVERSÉES	RÉF.	PRIX DE VENTE (€ HT)
100 protections d'épissure	thermorétractable	60 mm	**395414**	**7,49**
100 protections d'épissure	thermorétractable	40 mm	**395413**	**7,49**
150 protections d'épissure	à pincer	30 mm	**392294**	**64,90**

Outil pour protections d'épissures à pincer en plastique

› Outil à pincer en plastique garanti pour 12 utilisations
› 12 protections d'épissures fournies



	RÉF.	PRIX DE VENTE (€ HT)
Outil plastique pour protections	**392295**	**74,90**

Pigtail monomode et multimode

Brin optique équipé d'un seul connecteur pour raccordement dans un boîtier de distribution ou un tiroir optique.

Gaine OS2 de couleur blanche, OM3 / OM4 de couleur aqua !

› Férule : céramique
› Diamètre extérieur : 900 µm
› Perte d'insertion : ≤ 0,2 dB UPC, ≤ 0,3 dB APC
› Testé individuellement avec fiche de test

PIGTAIL EN SACHET INDIVIDUEL



Réf. 392264



Réf. 391880



Réf. 392265



Réf. 391881



Réf. 392266



Réf. 391882



Réf. 392267

NORME	LONGUEUR	LC	SC	ST	SC - APC	LC-APC	PRIX DE VENTE (€ HT)
Monomode OS2	2,0 m	**392264**	**392265**	**392266**	**392267**	**392253**	**3,90**
Multimode OM3	2,0 m	**391880**	**391881**	**391882**	**-**	**-**	**3,69**
Multimode OM4	2,0 m	**391900**	**391901**	**391902**	**-**	**-**	**3,99**

PIGTAIL EN SACHET DE 12



Réf. 392256

12 couleurs !



Réf. 392257



Réf. 392254



Réf. 392255

NORME	LONGUEUR	LC	SC	ST	SC - APC	LC-APC	PRIX DE VENTE (€ HT)
Monomode OS2	2,0 m	**392254**	**392255**	**392256**	**392257**	**392258**	**42,90**
Multimode OM3	2,0 m	**391860**	**391861**	**391862**	**-**	**-**	**38,79**
Multimode OM4	2,0 m	**392268**	**392269**		**-**	**-**	**44,69**

Tiroirs optiques et accessoires

Tiroir optique coulissant 1U sans façade

Coulissant et inclinable !

Le tiroir optique DEXLAN offre une grande polyvalence pour l'agencement de vos liaisons optiques grâce à ses nombreux accessoires fournis. Coulissant, ajustable en profondeur et inclinable, il garantit une intervention aisée et efficace.

› Rackable 19" : équerres ajustables en profondeur sur 50 mm (décaissement)
› Profondeur : 240 mm
› Largeur : 430 mm
› Entrées arrières : 4 (Ø 21 mm)
› Accessoires fournis :
- 2 presse-étoupes
- 8 clips autocollants et 6 serre-câbles
- 4 vis avec écrous cage





Vis centrale pour un empilage facile des cassettes d'épissurage



Equerres 19" ajustables en profondeur



Accessoires pour organiser les fibres

Dexlan

	RÉF.	PRIX DE VENTE (€ HT)
Tiroir optique coulissant 1U sans façade	**395415**	**26,90**

Façade nue pour tiroir optique 1U

Réf. 395416
Réf. 395417
Réf. 395418
Réf. 395419
Réf. 395420
Réf. 395421

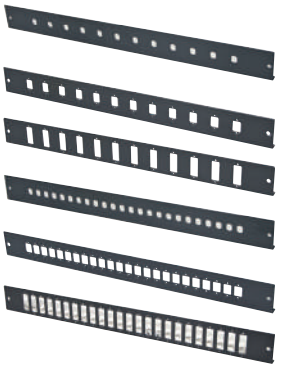

Dexlan

	RÉF.	PRIX DE VENTE (€ HT)
Façade nue 12 ST/FC pour tiroir optique 1U	**395416**	**3,90**
Façade nue 12LC D./SC S. pour tiroir optique 1U	**395417**	**3,90**
Façade nue 12SC D./LC Q. pour tiroir optique 1U	**395418**	**3,90**
Façade nue 24 ST/FC pour tiroir optique 1U	**395419**	**3,90**
Façade nue 24LC D./SC S. pour tiroir optique 1U	**395420**	**3,90**
Façade nue 24SC D./LC Q. pour tiroir optique 1U	**395421**	**3,90**

Traversée ou coupleur fibre LC (plastique)

› Connecteurs : LC / LC
› Type de fixation : verrouillage / vis



Réf. 395303



Réf. 395307



Réf. 395341



Réf. 395319



Lot de 1000 vis pour traversées ! (Réf. 395299)

NORME	TYPE	RÉF.	PRIX DE VENTE (€ HT)
Monomode	Duplex - APC	**395319**	**2,49**
Monomode	Duplex	**395303**	**2,49**
Monomode	Quad	**395341**	**5,19**
Multimode	Duplex	**395307**	**2,49**
Multimode	Quad	**395340**	**5,19**

Traversée ou coupleur fibre SC (plastique)

› Connecteurs : SC / SC
› Type de fixation : verrouillage / vis



Réf. 395308



Réf. 395302



Réf. 395306



Réf. 395309



Lot de 1000 vis pour traversées ! (Réf. 395299)

NORME	TYPE	RÉF.	PRIX DE VENTE (€ HT)
Monomode	Simplex - APC	**395308**	**0,95**
Monomode	Duplex - APC	**395309**	**0,95**
Monomode	Simplex	**395301**	**0,95**
Monomode	Duplex	**395302**	**1,79**
Multimode	Simplex	**395305**	**0,95**
Multimode	Duplex	**395306**	**1,79**

Traversée ou coupleur fibre ST (métal)

› Connecteurs : ST / ST
› Type de fixation : serrage



Réf. 395300



Réf. 395304

NORME	TYPE	RÉF.	PRIX DE VENTE (€ HT)
Monomode	Simplex	**395300**	**0,95**
Multimode	Simplex	**395304**	**0,95**

Obturateur pour face avant



	RÉF.	PRIX DE VENTE (€ HT)
Lot de 10 obturateurs ST	**395298**	**3,09**

Accessoires fibre optique

Atténuateur fibre optique monomode

› Atténuation : valeur fixe (± 1 dB)
› Longueur d'onde : 1310 nm, 1550 nm
› Utilisation simple et rapide
› Très faible perte de retour optique
› Conditionnement : sachet individuel



Réf. 392480
LC M / LC F - 5 DB



Réf. 392481
LC M / LC F - 10 DB



Réf. 392482
LC M / LC F - 15 DB



Réf. 392483
SC M / SC F - 5 DB



Réf. 392484
SC M / SC F - 10 DB



Réf. 392485
SC M / SC F - 15 DB

	ATTÉNUATION	RÉF.	PRIX DE VENTE (€ HT)
Atténuateur LC M / LC F	5 dB	**392480**	**12,09**
Atténuateur LC M / LC F	10 dB	**392481**	**12,09**
Atténuateur LC M / LC F	15 dB	**392482**	**12,09**
Atténuateur SC M / SC F	5 dB	**392483**	**12,09**
Atténuateur SC M / SC F	10 dB	**392484**	**12,09**
Atténuateur SC M / SC F	15 dB	**392485**	**12,09**

Adaptateur fibre optique

› Perte d'insertion : ≤ 0,2 dB
› Durabilité : ≤ 0,2 dB après 1 000 insertions
› Férule : céramique
› Conditionnement : sachet individuel



Réf. 395132
LC F / ST M



Réf. 395136
SC F / LC M



Réf. 395138
ST F / LC M



Réf. 395137
SC F / LC M



Réf. 395139
ST F / LC M

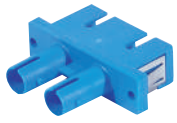

Réf. 395201
ST F / SC F

	TYPE	RÉF.	PRIX DE VENTE (€ HT)
Adaptateur monomode simplex	LC F / ST M	**395132**	**25,90**
Adaptateur monomode simplex	LC F / SC M	**395133**	**25,90**
Adaptateur monomode simplex	SC F / LC M	**395136**	**25,90**
Adaptateur monomode simplex	ST F / LC M	**395138**	**25,90**
Adaptateur multimode simplex	SC F / LC M	**395137**	**25,90**
Adaptateur multimode simplex	ST F / LC M	**395139**	**25,90**
Adaptateur multimode duplex	ST F / SC F	**395201**	**7,69**

Adaptateur keystone pour traversées optiques (lot de 10)

Pratique pour utiliser une traversée optique sur n'importe quel panneau de brassage ou plastron au format Keystone.



Réf. 395240

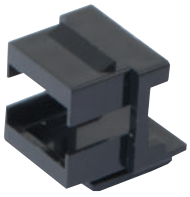

Réf. 395241

	RÉF.	PRIX DE VENTE (€ HT)
Adaptateur keystone pour traversée ST (lot de 10)	**395240**	**1,69**
Adaptateur keystone pour traversée SC simplex LC duplex (lot de 10)	**395241**	**1,69**

Boîtier de distribution pour fibre optique

TOP QUALITÉ

Ce boîtier vous permet de créer une interface entre l'arrivée de votre fibre et vos éléments actifs, sans passer par un tiroir optique.

› Entrée de câble : 2, pour presse-étoupe
› Dimensions L x P x H : 158 x 204 x 52 mm
› Boîtier équipé de connecteurs fibre optique
› Pigtails vendus séparément
› Raccordement direct de votre trunk par presse-étoupe
› Fixation murale (vis non fournies)



Protège les connexions !



Réf. 395252

	PORTS	RÉF.	PRIX DE VENTE (€ HT)
Boîtier équipé de 4 traversées ST	Multimode - Simplex	**395250**	**87,29**
Boîtier équipé de 8 traversées ST	Multimode - Simplex	**395251**	**100,90**
Boîtier équipé de 12 traversées ST	Multimode - Simplex	**395252**	**122,90**
Boîtier équipé de 2 traversées SC	Multimode - Duplex	**395253**	**76,49**
Boîtier équipé de 4 traversées SC	Multimode - Duplex	**395254**	**88,99**
Boîtier équipé de 6 traversées SC	Multimode - Duplex	**395255**	**101,90**

Aiguilles de tirage et fibre sur mesure

NOUVEAU

Aiguille de tirage fibre de verre 6 mm

Les aiguilles en fibre de verre sont essentielles pour le tirage des câbles fibres optiques dans les conduites.

NOUVEAUTÉ 2021





Guide de tirage pour un usage facilité



Embout en laiton à chaque extrémité



Montée sur un dévidoir robuste

Dexlan

	LONGUEUR	RÉF.	PRIX DE VENTE (€ HT)
Aiguille de tirage fibre de verre 6 mm	60 m	**395344**	**139,00**
Aiguille de tirage fibre de verre 6 mm	80 m	**395345**	**179,00**
Aiguille de tirage fibre de verre 6 mm	100 m	**395346**	**199,00**

Créez votre fibre pré-connectorisée

Réalisez votre fibre optique pré-connectorisée sur mesure pour répondre aux exigences de vos clients. Retournez-nous le formulaire rempli.

Besoin d'un conseil ? Appelez-nous



1 Choisissez votre type de fibre



	MULTI 62.5 /125 OM1	MULTI 50 /125 OM2	MULTI 50 /125 OM3	MULTI 50 /125 OM4	MONO 9/125 OS2
INTÉRIEUR / EXTÉRIEUR	☐	☐	☐	☐	☐
BREAK OUT	☐	☐	☐	☐	☐

2 Choisissez votre type de connecteurs

CONNECTEUR	ST	SC	LC
A	☐	☐	☐
B	☐	☐	☐

ST



SC



LC



3 La précision quantitative

Longueur : ☐ **m** **Nombre de fibres par cordon :** ☐ **Nombre de cordons :** ☐

PENSEZ TOUJOURS À SÉCURISER VOTRE FAISCEAU EN AJOUTANT 1 À PLUSIEURS FIBRES DE SECOURS

4 Le choix d'une chaussette

☐ **Oui** ☐ **Non**

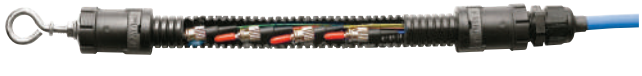

Société : ..... Nom : ..... Prénom : .....

Adresse : ..... Code postal : ..... Ville : .....

E-mail : ..... Tél.: ..... Fax : .....



Connectique réseau

Cordons patch anti-rongeurs
Page 31

Câbles – Cordons RJ45 **24**
Cordons RJ45 – CAT. 5e U/UTP **25**
Cordons RJ45 – CAT. 5e F/UTP **26**
Cordons RJ45 – CAT. 6 U/UTP **27**
Cordons RJ45 – CAT. 6 U/FTP – F/UTP **28**
Cordons RJ45 – CAT. 6 F/UTP – S/FTP **29**
Cordons RJ45 – CAT. 6 S/FTP **30**
Cordons RJ45 – CAT. 6A U/UTP – U/FTP – F/UTP **31**
Cordons RJ45 – CAT. 6A F/UTP – S/FTP **32**
Cordons RJ45 – CAT. 6A S/FTP **33**
Cordons RJ45 – CAT. 6A S/FTP – CAT. 6_A S/FTP **34**
CAT. 8.1 S/FTP
Cordons RJ45 à repérage lumineux **35**
Cordons RJ45 à repérage lumineux **36**
Cordons sur mesure **37**
Connecteurs et éléments pour cordons **38**
Câbles multibrins CAT. 5e **39**
Câbles multibrins CAT. 6 **40**
Câbles multibrins CAT. 6A / CAT. 7 **41**
Câbles monobrins CAT. 5e DEXLAN **42**
Câbles monobrins CAT. 6 / CAT. 6A DEXLAN **43**
Câbles monobrins CAT. 6A / CAT. 7 et étanches **44**
Câbles monobrins LEONI **45**
Connectique LEONI **46**
Connectique RJ45 **47**
Connectique étanche et accessoires **48**
Eclateurs et doubleurs de prises RJ45 **49**
Boîtiers et coupleurs RJ45 **50**
Embases noyaux keystone RJ45 **51**
Boîtiers muraux RJ45 **52**

Câbles - Cordons RJ45

1 Process qualité

Nos produits font l'objet d'un contrôle rigoureux tout au long de leur élaboration. Nous sommes en lien permanent avec notre bureau d'achat international pour améliorer en continu la qualité de nos produits.

Nos produits sont conformes aux directives et règlements européens et la plupart sont contrôlés et validés par des organismes indépendants.

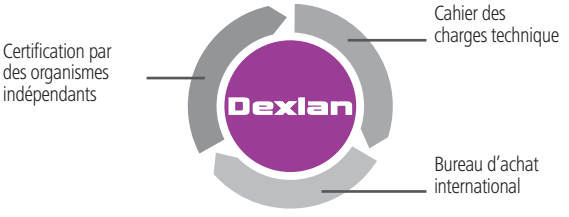

2 Comprendre les catégories

Des organismes de normalisation nationaux et internationaux ont été créés afin d'assurer que les produits fabriqués sont conformes à certaines « normes » de qualité, de sécurité et de performance. Bien choisir sa catégorie est le meilleur moyen de disposer de la performance requise et cela au meilleur coût.

Catégorie 5e : fréquence **< 100 MHz** - débit **10 / 100 Mbps / 1 Gbps et 2,5 Gbps***

Catégorie 6 : fréquence **< 250 MHz** - débit **10 / 100 Mbps / 1 Gbps et 5 Gbps***

Catégorie 6A : fréquence **< 500 MHz** - débit **10 / 100 Mbps / 1 Gbps et 10 Gbps**

Catégorie 7 : fréquence **< 600 MHz** - débit **10 / 100 Mbps / 1 Gbps et 10 Gbps**

Catégorie 8 : fréquence **< 2000 MHz** - débit **10 / 100 Mbps / 1 Gbps / 10 Gbps / 25 Gbps et 40 Gbps****

*Conformément au standard IEEE 802.3bz
**Catégorie 8.1 ou Class I, avec connectique RJ45. Catégorie 8.2 ou Class II, avec connectique propriétaire. Longueur maximum de canal : 30 m en 2 connecteurs. Câble blindé uniquement.

Plus la fréquence du câble est élevée, plus le débit admissible est important.

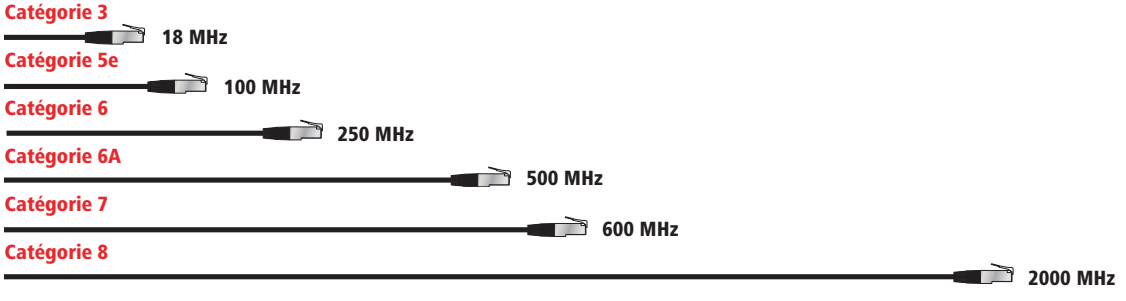

3 Pourquoi un blindage ?

Avec un cordon blindé, les perturbations électromagnétiques sont divisées par 10 avec un feuillard (F) et par 100 avec une tresse (S).

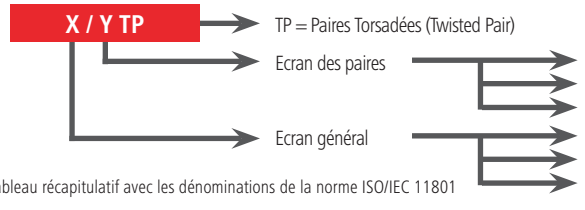

L'entrelacement des brins de cuivre (paires torsadées TP = TWISTED PAIR) permet de limiter les interférences.

L'ajout d'un blindage va permettre des débits plus importants sur des distances plus longues. Cela permettra donc une circulation des données plus rapide.

Tableau récapitulatif avec les dénominations de la norme ISO/IEC 11801

ANCIENNE DÉNOMINATION	NOUVELLE DÉNOMINATION	BLINDAGE DU CÂBLE (ÉCRAN)	BLINDAGE DES PAIRES INDIVIDUELLES
UTP	U/UTP	AUCUN	AUCUN
STP	U/FTP	AUCUN	FEUILLARD
FTP	F/UTP	FEUILLARD	AUCUN
S-STP	S/FTP	TRESSE	FEUILLARD

4 Les normes

Les normes internationales contribuent à harmoniser les spécifications techniques. En respectant ces normes, un installateur français réalisera une installation identique à celle réalisée par un installateur n'importe où dans le monde.

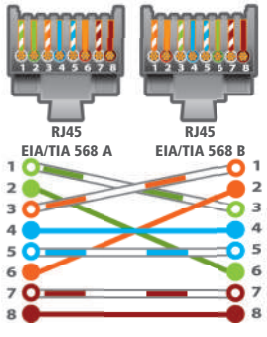

PRISE RJ45 POSITION NUMÉRO CONTACT	SIGNAUX	CÂBLE 100 Ω EIA / TIA 568 A COULEUR PAIRE	CÂBLE 100 Ω EIA / TIA 568 B COULEUR PAIRE
1	Transmit Data Plus (Output)	Blanc vert P2	Blanc orange P3
2	Transmit Data Moins (Output)	Vert P2	Orange P3
3	Receive Data Plus (Input)	Blanc orange P3	Blanc vert P2
4	Pas de connexion	Bleu P1	Bleu P1
5	Pas de connexion	Blanc bleu P1	Blanc bleu P1
6	Receive Data Moins (Input)	Orange P3	Vert P2
7	Pas de connexion	Blanc marron P4	Blanc marron P4
8	Pas de connexion	Marron P4	Marron P4

Cordons RJ45 - CAT. 5e U/UTP

Notre démarche en faveur de l'environnement

La montée des préoccupations environnementales et l'explosion du plastique à usage unique ont rendu incontournable la question de l'élimination définitive des déchets plastiques. C'est ainsi que nous nous sommes engagés dans une réduction importante des emballages plastiques des cordons patch RJ45, en vous proposant une solution alternative et 100% recyclable, et en supprimant l'emballage plastique individuel.

Avec pour objectif de supprimer 100% des sachets plastiques individuels, c'est plus de 24 tonnes de déchets plastiques en moins par an, uniquement pour les emballages des cordons patch RJ45. C'est notre devoir de protéger notre planète !





Cordon patch non blindé CAT. 5e U/UTP cuivre

La qualité du cuivre dans toutes les couleurs !

PoE — TOP QUALITÉ ! — CAT. 5e — GARANTIE 20 ANS

- Catégorie : CAT. 5e
- Fréquence : 100 MHz
- Impédance : 100 Ω
- Conducteur : cuivre
- Norme de câblage : ANSI/TIA 568C.2 - ISO 11801
- Gaine : PVC
- Conditionnement individuel



U/UTP



LONGUEUR	GRIS	JAUNE	VERT	BLEU	ROUGE	PRIX DE VENTE (€ HT)
0,5 m	846050	846051	846052	846054	846053	2,08
1,0 m	846100	846101	846102	846104	846103	2,40
1,5 m	846015	846953	846952	846954	846951	2,82
2,0 m	846200	846201	846202	846204	846203	3,04
3,0 m	846300	846301	846302	846304	846303	3,77
5,0 m	846500	846501	846502	846504	846503	4,82
10,0 m	846105	846111	846112	846114	846113	9,23
15,0 m	846915	846961	846960	846962	846959	13,55
20,0 m	846920	846965	846964	846966	846963	16,89

Cordon patch non blindé CAT. 5e U/UTP

Le choix le plus économique !

CAT. 5e — GARANTIE 15 ANS

- Catégorie : CAT. 5e
- Fréquence : 100 MHz
- Impédance : 100 Ω
- Conducteur : aluminium recouvert de cuivre
- Norme de câblage : compatible ANSI/TIA 568C.2 - ISO 11801
- Gaine : PVC
- Conditionnement individuel



U/UTP



LONGUEUR	GRIS	JAUNE	VERT	BLEU	ROUGE	NOIR	BLANC	PRIX DE VENTE (€ HT)
0,15 m	857180	853910	853920	853930	853940	853950	853960	1,09
0,3 m	857190	853911	853921	853931	853941	853951	853961	1,13
0,5 m	857200	853912	853922	853932	853942	853952	853962	1,27
1,0 m	857210	853913	853923	853933	853943	853953	853963	1,55
2,0 m	857220	853914	853924	853934	853944	853954	853964	1,99
3,0 m	857230	853915	853925	853935	853945	853955	853965	2,49
5,0 m	857240	853916	853926	853936	853946	853956	853966	3,19
10,0 m	857250	853917	853927	853937	853947	853957	853967	5,99
20,0 m	857270	853919	853929	853939	853949	853959	853969	9,59

Cordons RJ45 - CAT. 5e F/UTP

Cordon patch blindé CAT. 5e F/UTP cuivre

La qualité du cuivre dans toutes les couleurs !

PoE · TOP QUALITE · CAT. 5e · GARANTIE 20 ANS

- Catégorie : CAT. 5e
- Fréquence : 100 MHz
- Impédance : 100 Ω
- Conducteur : cuivre
- Blindage : général par feuille d'aluminium
- Norme de câblage : ANSI/TIA 568C.2 - ISO 11801
- Gaine : PVC
- Conditionnement individuel

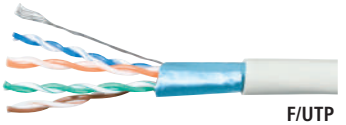

F/UTP



LONGUEUR	GRIS	JAUNE	VERT	BLEU	ROUGE	NOIR	PRIX DE VENTE (€ HT)
0,15 m	857800	857080	857060	857100	857040	857110	2,19
0,3 m	857130	857090	857070	857111	857050	857120	2,61
0,5 m	847050	847161	847162	847164	847163	847166	3,14
0,7 m	231300	231330	231340	231310	231320	231350	3,24
1,0 m	847100	847151	847152	847154	847153	847156	3,66
1,5 m	847015	847019	847018	847020	847017	847016	4,29
2,0 m	847200	847141	847142	847144	847143	847146	4,50
3,0 m	847300	847031	847032	847034	847033	847036	5,45
5,0 m	847500	847131	847132	847134	847133	847136	8,07
10,0 m	847101	847171	847172	847174	847173	847176	14,06
15,0 m	847915	847712	847711	847713	847710	234850	20,04
20,0 m	847920	847717	847716	847718	847715	234900	25,09

Cordon patch blindé CAT. 5e F/UTP

Le choix le plus économique !

CAT. 5e · GARANTIE 15 ANS

- Catégorie : CAT. 5e
- Fréquence : 100 MHz
- Impédance : 100 Ω
- Conducteur : aluminium recouvert de cuivre
- Blindage : général par feuille d'aluminium
- Norme de câblage : compatible ANSI/TIA 568C.2 - ISO 11801
- Gaine : PVC
- Conditionnement individuel

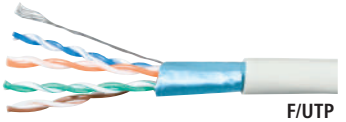

F/UTP



LONGUEUR	GRIS	JAUNE	VERT	BLEU	ROUGE	NOIR	BLANC	PRIX DE VENTE (€ HT)
0,15 m	857280	854101	854111	854121	854131	854141	854151	1,68
0,3 m	857290	854102	854112	854122	854132	854142	854152	1,96
0,5 m	857300	854103	854113	854123	854133	854143	854153	2,40
1,0 m	857310	854104	854114	854124	854134	854144	854154	2,72
2,0 m	857320	854105	854115	854125	854135	854145	854155	3,35
3,0 m	857330	854106	854116	854126	854136	854146	854156	3,66
5,0 m	857340	854107	854117	854127	854137	854147	854157	5,34
10,0 m	857350	854108	854118	854128	854138	854148	854158	8,91
20,0 m	857370	854110	854120	854130	854140	854150	854160	13,11

Cordon patch blindé CAT. 5e F/UTP snagless cuivre

Protégez le verrouillage de vos cordons !

PoE · TOP QUALITE · CAT. 5e · GARANTIE 20 ANS

- Catégorie : CAT. 5e
- Languette de protection de l'ergot de verrouillage
- Fréquence : 100 MHz
- Impédance : 100 Ω
- Conducteur : cuivre
- Blindage : général par feuille d'aluminium
- Norme de câblage : ANSI/TIA 568C.2 – ISO 11801
- Gaine : PVC
- Conditionnement individuel

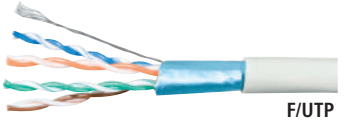

F/UTP



LONGUEUR	GRIS	JAUNE	VERT	BLEU	ROUGE	NOIR	PRIX DE VENTE (€ HT)
0,3 m	851211	973100	973090	973070	973080	973110	2,82
0,5 m	851212	973101	973091	973071	973081	973111	3,35
1,0 m	851214	973102	973092	973072	973082	973112	3,98
2,0 m	851216	973103	973093	973073	973083	973113	4,92
3,0 m	851217	973104	973094	973074	973084	973114	5,87
5,0 m	851218	973105	973095	973075	973085	973115	8,70
10,0 m	851220	973106	973096	973076	973086	973116	15,21
20,0 m	851222	973107	973097	973077	973087	973117	25,99

Cordons RJ45 - CAT. 6 U/UTP

Cordon patch non blindé CAT. 6 U/UTP cuivre

La qualité du cuivre dans toutes les couleurs !

PoE — TOP QUALITÉ ! — CAT. 6 — GARANTIE 20 ANS

- Catégorie : CAT. 6
- Fréquence : 250 MHz
- Impédance : 100 Ω
- Conducteur : cuivre
- Norme de câblage : ANSI/TIA 568C.2 - ISO 11801
- Gaine : PVC
- Conditionnement individuel



U/UTP



LONGUEUR	GRIS	JAUNE	VERT	BLEU	ROUGE	NOIR	BLANC	PRIX DE VENTE (€ HT)
0,5 m	848050	245700	244700	246700	243700	246771	246782	4,50
1,0 m	848100	245710	244710	246710	243710	246772	246783	4,82
1,5 m	240960	245740	244740	246740	243740	246773	246784	5,39
2,0 m	848200	245720	244720	246720	243720	246774	246785	5,87
3,0 m	848300	245730	244730	246730	243730	246775	246786	6,71
5,0 m	848500	245750	244750	246750	243750	246776	246787	8,70
7,0 m	240670	245770	244770	246770	243770	246777	246788	14,06
10,0 m	848101	245760	244760	246760	243760	246778	246789	15,11
15,0 m	848915	245761	244761	246761	243761	246779	246790	18,15
20,0 m	848920	245762	244762	246762	243762	246780	246791	22,98
25,0 m	240850	245763	244763	246763	243763	246781	246792	33,69
30,0 m	848930	-	-	-	-	-	-	38,39
50,0 m	240950	-	-	-	-	-	-	57,21

Cordon patch non blindé CAT. 6 U/UTP

Le choix le plus économique !

CAT. 6 — GARANTIE 15 ANS

- Catégorie : CAT. 6
- Fréquence : 250 MHz
- Impédance : 100 Ω
- Conducteur : aluminium recouvert de cuivre
- Norme de câblage : compatible ANSI/TIA 568C.2 - ISO 11801
- Gaine : PVC
- Conditionnement individuel



U/UTP



LONGUEUR	GRIS	JAUNE	VERT	BLEU	ROUGE	NOIR	BLANC	PRIX DE VENTE (€ HT)
0,15 m	854180	854190	854200	854210	854220	854230	854240	1,55
0,3 m	854181	854191	854201	854211	854221	854231	854241	2,17
0,5 m	854182	854192	854202	854212	854222	854232	854242	2,51
1,0 m	854183	854193	854203	854213	854223	854233	854243	2,93
2,0 m	854184	854194	854204	854214	854224	854234	854244	3,14
3,0 m	854185	854195	854205	854215	854225	854235	854245	3,98
5,0 m	854186	854196	854206	854216	854226	854236	854246	5,03
10,0 m	854187	854197	854207	854217	854227	854237	854247	9,12
15,0 m	854188	854198	854208	854218	854228	854238	854248	11,22
20,0 m	854189	854199	854209	854219	854229	854239	854249	13,95

Cordon patch non blindé CAT. 6 U/UTP croisé cuivre

CAT. 6 — GARANTIE 20 ANS

- Catégorie : CAT. 6
- Fréquence : 250 MHz
- Impédance : 100 Ω
- Conducteur : cuivre
- Norme de câblage : ANSI/TIA 568C.2 - ISO 11801
- Gaine : PVC
- Conditionnement individuel

SCHÉMA DE CÂBLAGE

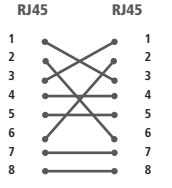

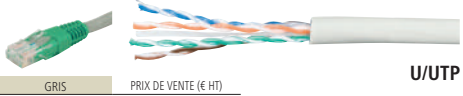

U/UTP

LONGUEUR	GRIS	PRIX DE VENTE (€ HT)
0,5 m	855940	5,34
1,0 m	855941	5,76
1,5 m	855942	6,29
2,0 m	855943	8,07
3,0 m	855944	10,59
5,0 m	855945	15,42
10,0 m	855946	17,52
15,0 m	855947	21,09
20,0 m	855948	29,29

Dexlan

Cordon patch non blindé CAT. 6 U/UTP snagless LSOH cuivre

CAT. 6 — GARANTIE 20 ANS

PoE — LSOH

- Catégorie : CAT. 6
- Languette de protection de l'ergot de verrouillage
- Fréquence : 250 MHz
- Impédance : 100 Ω
- Conducteur : cuivre
- Norme de câblage : ANSI/TIA 568C.2 - ISO 11801
- Gaine : LSOH (zéro halogène)
- Conditionnement individuel



U/UTP



LONGUEUR	GRIS	PRIX DE VENTE (€ HT)
0,5 m	848864	6,29
1,0 m	848865	7,40
1,5 m	848866	8,00
2,0 m	848867	8,77
3,0 m	848868	9,08
5,0 m	848869	14,89
10,0 m	848870	24,66
20,0 m	848871	37,26

Cordons RJ45 - CAT. 6 U/FTP - F/UTP

PENSEZ-Y
Retrouvez tous nos panneaux de brassage
Pages : 101 à 104

Cordon patch blindé CAT. 6 U/FTP plat cuivre

Glissez vos cordons sous les portes et les tapis !

TOP QUALITE! CAT. 6 GARANTIE 20 ANS

- Catégorie : CAT. 6
- Languette de protection de l'ergot de verrouillage
- Fréquence : 250 MHz
- Impédance : 100 Ω
- Conducteur : cuivre
- Blindage : paire par paire par feuille d'aluminium
- Norme de câblage : compatible ANSI/TIA 568C.2 - ISO 11801
- Gaine : PVC, épaisseur 2 mm
- Conditionnement individuel



Languette de protection de l'ergot de verrouillage !





LONGUEUR	GRIS	JAUNE	VERT	BLEU	ROUGE	NOIR	BLANC	PRIX DE VENTE (€ HT)
0,5 m	**845170**	**845178**	**845186**	**845194**	**845202**	**845210**	**845055**	**5,03**
1,0 m	**845171**	**845179**	**845187**	**845195**	**845203**	**845211**	**845056**	**6,20**
2,0 m	**845172**	**845180**	**845188**	**845196**	**845204**	**845212**	**845057**	**8,39**
3,0 m	**845173**	**845181**	**845189**	**845197**	**845205**	**845213**	**845058**	**10,17**
5,0 m	**845174**	**845182**	**845190**	**845198**	**845206**	**845214**	**845059**	**12,80**
7,5 m	**845175**	**845183**	**845191**	**845199**	**845207**	**845215**	**845060**	**17,84**
10,0 m	**845176**	**845184**	**845192**	**845200**	**845208**	**845216**	**845061**	**21,72**
20,0 m	**845177**	**845185**	**845193**	**845201**	**845209**	**845217**	**845063**	**41,99**

Cordon patch blindé rétractable CAT. 6 U/FTP snagless

Solution de brassage tout-en-un ultra rapide !

PATCHBOX Patch neat. Patch fast. PATCHBOX. MADE IN EUROPE TOP QUALITÉ! CAT. 6

Patchbox® Plus permet un brassage rapide et soigné, avec l'exacte longueur de cordon nécessaire ; et une maintenance 10x plus rapide qu'un brassage traditionnel. Déploiement ou déménagement rapide des baies de brassage, présentation soignée du brassage, repérage facilité, flux d'air optimisé, et gain de place dans les baies.

- Catégorie : CAT. 6 U/FTP plat PVC (100% testé ISO 11801 au Fluke)
- Format : rackable 19''
- Hauteur : 1U
- Profondeur : 600 mm (Plus +) ou 365 mm (Plus 365)
- Panneau équipé de 24 cassettes amovibles (1 cordon par cassette)
- Plusieurs longueurs de cordons disponibles : 1,70 m (standard), 2,70 m (long range) ou 0,80 m (Plus 365)
- Jusqu'à 8 couleurs disponibles sur demande



2017 Cabling Installer Gold Innovators Awards

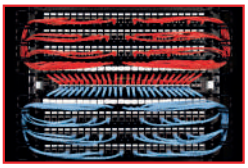

	LONGUEUR	COULEUR	RÉF.	PRIX DE VENTE (€ HT)
PATCHBOX PLUS+, équipé de 24 cordons CAT. 6 STP	1,7 m	Gris	**258161**	**479,00**
PATCHBOX PLUS+, équipé de 24 cordons CAT. 6 STP	1,7 m	Blanc	**258167**	**479,00**
PATCHBOX PLUS 365, équipé de 24 cordons CAT. 6 STP	0,8 m	Gris	**258162**	**399,00**
PATCHBOX PLUS 365, équipé de 24 cordons CAT. 6 STP	0,8 m	Blanc	**258168**	**399,00**
Châssis PATCHBOX PLUS+ vide à équiper de cassettes	-	-	**258163**	**149,00**
Cassette PATCHBOX PLUS+, 1 cordon CAT. 6 STP	1,7 m	Vert	**258181**	**16,50**
Cassette PATCHBOX PLUS+, 1 cordon CAT. 6 STP	1,7 m	Bleu	**258182**	**16,50**
Cassette PATCHBOX PLUS+, 1 cordon CAT. 6 STP	1,7 m	Jaune	**258183**	**16,50**
Cassette PATCHBOX PLUS+, 1 cordon CAT. 6 STP	1,7 m	Rouge	**258185**	**16,50**
Support de câble PATCHCATCH pour panneau 19" 1U (lot de 4 pcs)	-	-	**754841**	**11,00**

Cordon patch blindé CAT. 6 F/UTP cuivre

La qualité du cuivre dans toutes les couleurs !

PoE TOP QUALITE! CAT. 6 GARANTIE 20 ANS

- Catégorie : CAT. 6
- Fréquence : 250 MHz
- Impédance : 100 Ω
- Conducteur : cuivre
- Blindage : général par feuille d'aluminium
- Norme de câblage : ANSI/TIA 568C.2 - ISO 11801
- Gaine : PVC
- Conditionnement individuel

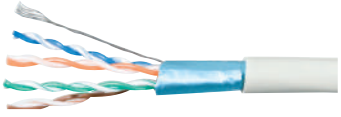

F/UTP



LONGUEUR	GRIS	JAUNE	VERT	BLEU	ROUGE	ORANGE	VIOLET	NOIR	BLANC	PRIX DE VENTE (€ HT)
0,5 m	**842050**	**842051**	**842052**	**842054**	**842053**	**234100**	**234160**	**234220**	**853810**	**6,39**
1,0 m	**842100**	**842101**	**842102**	**842104**	**842103**	**234110**	**234170**	**234230**	**853811**	**7,13**
1,5 m	**857900**	**857930**	**857920**	**857940**	**857910**	**857941**	**857942**	**857943**	**853812**	**8,49**
2,0 m	**842200**	**842201**	**842202**	**842204**	**842203**	**234120**	**234180**	**234240**	**853813**	**9,35**
3,0 m	**842300**	**842301**	**842302**	**842304**	**842303**	**234130**	**234190**	**234250**	**853814**	**11,22**
5,0 m	**842500**	**842501**	**842502**	**842504**	**842503**	**234140**	**234200**	**234260**	**853815**	**15,11**
7,0 m	**240070**	**245570**	**244570**	**246570**	**243570**	**857950**	**857951**	**857952**	**857953**	**18,89**
10,0 m	**842105**	**245560**	**244560**	**246560**	**243560**	**857960**	**857961**	**857962**	**853816**	**23,82**
15,0 m	**842915**	**853331**	**853328**	**853334**	**853325**	**853337**	**853340**	**234270**	**853817**	**28,55**
20,0 m	**842920**	**853332**	**853329**	**853335**	**853326**	**853338**	**853341**	**234280**	**853818**	**35,90**
25,0 m	**240250**	**853333**	**853330**	**853336**	**853327**	**853339**	**853342**	**234290**	**853819**	**45,05**
30,0 m	**842930**	**853345**	**853344**	**853346**	**853343**	**853347**	**853348**	**853349**	**853350**	**49,97**
50,0 m	**240500**	**853353**	**853352**	**853354**	**853351**	**853355**	**853356**	**853357**	**853358**	**72,23**

Cordons RJ45 - CAT. 6 F/UTP - S/FTP

PENSEZ-Y
Retrouvez la connectique étanche
Page : 48

Cordon patch blindé CAT. 6 F/UTP

Le choix le plus économique !

CAT. 6 — GARANTIE 15 ANS

- Catégorie : CAT. 6
- Fréquence : 250 MHz
- Impédance : 100 Ω
- Conducteur : aluminium recouvert de cuivre
- Blindage : général par feuille d'aluminium
- Norme de câblage : compatible ANSI/TIA 568C.2 - ISO 11801
- Gaine : PVC
- Conditionnement individuel

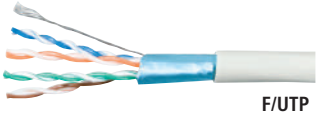

F/UTP



LONGUEUR	GRIS	JAUNE	VERT	BLEU	ROUGE	NOIR	BLANC	PRIX DE VENTE (€ HT)
0,15 m	852510	852520	852530	852540	852550	852560	852570	2,40
0,3 m	852511	852521	852531	852541	852551	852561	852571	2,61
0,5 m	852512	852522	852532	852542	852552	852562	852572	2,82
1,0 m	852513	852523	852533	852543	852553	852563	852573	3,45
2,0 m	852514	852524	852534	852544	852554	852564	852574	4,82
3,0 m	852515	852525	852535	852545	852555	852565	852575	6,08
5,0 m	852516	852526	852536	852546	852556	852566	852576	8,70
7,0 m	852601	852610	852620	852630	852640	852650	852660	10,49
10,0 m	852602	852611	852621	852631	852641	852651	852661	14,27
15,0 m	852603	852612	852622	852632	852642	852652	852662	19,41
20,0 m	852604	852613	852623	852633	852643	852653	852663	24,77
25,0 m	852605	852614	852624	852634	852644	852654	852664	29,81
30,0 m	852606	852615	852625	852635	852645	852655	852665	35,37
50,0 m	852607	852616	852626	852636	852646	852656	852666	59,10

Cordon patch blindé CAT. 6 F/UTP snagless LS0H cuivre

Protégez le verrouillage de vos cordons !

PoE — LSOH — CAT. 6 — GARANTIE 20 ANS

- Catégorie : CAT. 6
- Languette de protection de l'ergot de verrouillage
- Fréquence : 250 MHz
- Impédance : 100 Ω
- Conducteur : cuivre
- Blindage : général par feuille d'aluminium
- Norme de câblage : ANSI/TIA 568C.2 - ISO 11801
- Gaine : LS0H (zéro halogène)
- Conditionnement individuel



Languette de protection de l'ergot de verrouillage !



F/UTP



LONGUEUR	GRIS	JAUNE	VERT	BLEU	ROUGE	ORANGE	VIOLET	ROSE	NOIR	BLANC	PRIX DE VENTE (€ HT)
0,3 m	850802	850816	850829	850845	850860	854420	854409	854431	850872	850882	6,29
0,5 m	850803	850817	850830	850846	850861	854421	854410	854432	850873	850883	6,81
1,0 m	850804	850818	850831	850847	850862	854422	854411	854433	850874	850884	7,65
2,0 m	850805	850819	850832	850848	850863	854423	854412	854434	850875	850885	9,02
3,0 m	850806	850820	850833	850849	850864	854424	854413	854435	850876	850886	9,96
5,0 m	850807	850821	850834	850850	850865	854425	854414	854436	850877	850887	16,16
10,0 m	850808	850822	850835	850851	850866	854426	854415	854437	850878	850888	25,50
15,0 m	850809	850823	850836	850852	850867	854427	854416	854438	850879	850889	30,65
20,0 m	850810	850824	850837	850853	850868	854428	854417	854439	850880	850890	38,63
25,0 m	854395	854397	854399	854401	854403	854429	854418	854440	854405	854407	43,88
30,0 m	854396	854398	854400	854402	854404	854430	854419	854441	854406	854408	48,50

Cordon patch blindé CAT. 6 S/FTP croisé

CAT. 6 — GARANTIE 20 ANS

- Catégorie : CAT. 6
- Fréquence : 250 MHz
- Impédance : 100 Ω
- Conducteur : cuivre
- Blindage : général par tresse de cuivre, et paire par paire par feuille d'aluminum.
- Norme de câblage : ANSI/TIA 568C.2 - ISO 11801
- Gaine : PVC

SCHÉMA DE CÂBLAGE

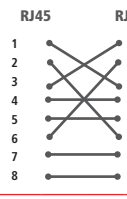



LONGUEUR	GRIS	ROUGE	PRIX DE VENTE (€ HT)
0,5 m	855950	854265	7,25
1,0 m	855951	854266	8,07
1,5 m	855952	-	11,64
2,0 m	855953	854267	13,64
3,0 m	855954	854268	16,16
5,0 m	855955	854269	19,73
10,0 m	855956	854270	30,12
15,0 m	855957	-	34,32
20,0 m	855958	-	42,51

Cordon patch blindé CAT. 6 F/UTP étanche

Raccordez vos équipements à l'extérieur !

CAT. 6 — GARANTIE 15 ANS — PoE — TOP QUALITÉ !

- Catégorie : CAT. 6
- Fréquence : 250 MHz
- Impédance : 100 Ω
- Conducteur : cuivre
- Blindage : général par feuille d'aluminium
- Norme de câblage : ANSI/TIA 568C.2 - ISO 11801
- Gaine : PVC + PE (polyéthylène anti-UV)
- Conditionnement individuel



Raccordez vos caméras, vos bornes WiFi et vos switchs industriels !



LONGUEUR	RÉF.	PRIX DE VENTE (€ HT)
0,5 m	845038	3,24
1,0 m	845039	5,11
2,0 m	845040	5,45
3,0 m	845041	6,92
5,0 m	845042	10,17
10,0 m	845044	17,94
15,0 m	845045	25,82
20,0 m	845046	33,69
25,0 m	845047	41,57
30,0 m	845048	49,44
50,0 m	845050	81,47

Cordons RJ45 - CAT. 6 S/FTP

Cordon patch blindé CAT. 6 S/FTP

PoE · TOP QUALITÉ · CAT. 6 · GARANTIE 20 ANS

- Catégorie : CAT. 6
- Fréquence : 250 MHz
- Impédance : 100 Ω
- Conducteur : cuivre
- Blindage : général par tresse de cuivre, et paire par paire par feuille d'aluminium
- Norme de câblage : ANSI/TIA 568C.2 - ISO 11801
- Gaine : PVC
- Conditionnement individuel



S/FTP



LONGUEUR	GRIS	JAUNE	VERT	BLEU	ROUGE	ORANGE	VIOLET	ROSE	NOIR	BLANC	PRIX DE VENTE (€ HT)
0,15 m	**856810**	**856813**	**856812**	**856814**	**856811**	**854463**	**854450**	**854476**	**856816**	**856815**	**6,81**
0,3 m	**856819**	**856822**	**856821**	**856823**	**856820**	**854464**	**854451**	**854477**	**856825**	**856824**	**7,13**
0,5 m	**856828**	**856831**	**856830**	**856832**	**856829**	**854465**	**854452**	**854478**	**856834**	**856833**	**7,44**
0,7 m	**856837**	**856840**	**856839**	**856841**	**856838**	**854466**	**854453**	**854479**	**856843**	**856842**	**8,81**
1,0 m	**856846**	**856849**	**856848**	**856850**	**856847**	**854467**	**854454**	**854480**	**856852**	**856851**	**9,12**
1,5 m	**856855**	**856858**	**856857**	**856859**	**856856**	**854468**	**854455**	**854481**	**856861**	**856860**	**10,59**
2,0 m	**856864**	**856867**	**856866**	**856868**	**856865**	**854469**	**854456**	**854482**	**856870**	**856869**	**10,80**
3,0 m	**856873**	**856876**	**856875**	**856877**	**856874**	**854470**	**854457**	**854483**	**856879**	**856878**	**13,22**
5,0 m	**856882**	**856885**	**856884**	**856886**	**856883**	**854471**	**854458**	**854484**	**856888**	**856887**	**17,94**
10,0 m	**856891**	**856894**	**856893**	**856895**	**856892**	**854472**	**854459**	**854485**	**856897**	**856896**	**26,76**
15,0 m	**856900**	**856921**	**856920**	**856922**	**856919**	**854473**	**854460**	**854486**	**856924**	**856923**	**29,69**
20,0 m	**856909**	**856927**	**856926**	**856928**	**856925**	**854474**	**854461**	**854487**	**856930**	**856929**	**39,15**
30,0 m	**856918**	**856933**	**856932**	**856934**	**856931**	**854475**	**854462**	**854488**	**856936**	**856935**	**65,82**
40,0 m	**856910**	-	-	-	-	-	-	-	-	-	**80,21**
50,0 m	**856911**	-	-	-	-	-	-	-	-	-	**102,15**
70,0 m	**856912**	-	-	-	-	-	-	-	-	-	**213,05**
90,0 m	**856913**	-	-	-	-	-	-	-	-	-	**266,60**

Cordon patch blindé CAT. 6 S/FTP verrouillable

CAT. 6 · GARANTIE 20 ANS

Sécurisez vos raccordements au réseau !

- Catégorie : CAT. 6
- Compatibilité : toute embase noyau RJ45
- Fréquence : 250 MHz
- Impédance : 100 Ω
- Conducteur : cuivre
- Blindage : général par tresse de cuivre, et paire par paire par feuille d'alu.
- Norme de câblage : ANSI/TIA 568C.2 - ISO 11801
- Gaine : PVC
- Conditionnement individuel
- Clé de déverrouillage : vendue séparément



Réf. 848942
Clé de déverrouillage

	LONGUEUR	RÉF.	PRIX DE VENTE (€ HT)
Cordon patch CAT. 6 S/FTP	0,5 m	**848935**	**9,65**
Cordon patch CAT. 6 S/FTP	1,0 m	**848936**	**10,91**
Cordon patch CAT. 6 S/FTP	2,0 m	**848937**	**13,43**
Cordon patch CAT. 6 S/FTP	3,0 m	**848938**	**15,42**
Cordon patch CAT. 6 S/FTP	5,0 m	**848939**	**18,09**
ACCESSOIRE			
Clé de déverrouillage	-	**848942**	**1,73**

Cordon patch blindé CAT. 6 S/FTP snagless LS0H

CAT. 6 · GARANTIE 20 ANS

PoE · LSOH

- Catégorie : CAT. 6
- Fréquence : 250 MHz
- Impédance : 100 Ω
- Conducteur : cuivre
- Blindage : général par tresse de cuivre, et paire par paire par feuille d'aluminum.
- Norme de câblage : ANSI/TIA 568C.2 - ISO 11801
- Gaine : LS0H (zéro halogène)
- Conditionnement individuel

Languette de protection de l'ergot de verrouillage !





LONGUEUR	GRIS	PRIX DE VENTE (€ HT)
0,5 m	**857160**	**7,86**
1,0 m	**857161**	**10,17**
2,0 m	**857162**	**11,64**
3,0 m	**857163**	**14,16**
5,0 m	**857164**	**20,46**
10,0 m	**857165**	**29,60**
15,0 m	**857166**	**36,21**
20,0 m	**857167**	**45,05**

Cordon patch blindé CAT. 6 S/FTP snagless VoIP

CAT. 6 · GARANTIE 20 ANS

Cordon patch spécial téléphonie sur IP !

- Catégorie : CAT. 6
- Fréquence : 250 MHz
- Impédance : 100 Ω
- Conducteur : cuivre
- Blindage : général par tresse de cuivre, et paire par paire par feuille d'alu.
- Norme de câblage : ANSI/TIA 568C.2 - ISO 11801
- Gaine : PVC
- Conditionnement individuel
- Spécialement conçu pour les applications VoIP

Connecteur ultra court !





LONGUEUR	NOIR	PRIX DE VENTE (€ HT)
1,0 m	**851350**	**10,00**
2,0 m	**851351**	**12,85**
3,0 m	**851352**	**14,40**
6,0 m	**851353**	**20,60**
10,0 m	**851354**	**33,00**

Cordon patch blindé CAT. 6 S/FTP snagless PoE

CAT. 6 · GARANTIE 20 ANS

LSOH · PoE

Cordon patch spécial PoE / PoE++ !

- Catégorie : CAT. 6
- Fréquence : 250 MHz
- Impédance : 100 Ω
- Conducteur : cuivre
- Connecteur : or 50 µm
- AWG : 24 / 7 brins
- Blindage : général par tresse de cuivre, et paire par paire par feuille d'aluminium
- Norme de câblage : ANSI/TIA 568C.2 - ISO 11801
- Gaine : LS0H (zéro halogène)
- Spécialement conçu pour les applications PoE (802.3af) / PoE+ (802.3at) PoE++ (802.3bt, 4PPoE Type 3)

PRATIQUE !
Languette de protection de l'ergot de verrouillage





LONGUEUR	GRIS	PRIX DE VENTE (€ HT)
1,0 m	**851310**	**11,96**
2,0 m	**851311**	**15,42**
5,0 m	**851312**	**26,66**
10,0 m	**851313**	**39,57**
15,0 m	**851314**	**46,09**
20,0 m	**851315**	**57,42**

Cordons RJ45 - CAT. 6A U/UTP – U/FTP - F/UTP

Cordon patch non blindé CAT. 6A U/UTP snagless

CAT. 6A — GARANTIE 20 ANS — 10 G — PoE

Protégez le verrouillage de vos cordons !

- Catégorie : CAT. 6A
- Languette de protection de l'ergot de verrouillage
- Fréquence : 500 MHz
- Impédance : 100 Ω
- Conducteur : cuivre
- Norme de câblage : ANSI/TIA 568C.2
- Gaine : PVC
- Conditionnement individuel



U/UTP



Languette de protection de l'ergot de verrouillage !



LONGUEUR	GRIS	PRIX DE VENTE (€ HT)
0,5 m	859450	4,92
1,0 m	859451	5,97
2,0 m	859452	8,29
3,0 m	859453	10,80
5,0 m	859454	14,48
10,0 m	859455	24,45
15,0 m	859456	31,49
20,0 m	859457	36,95

Cordon patch blindé CAT. 6A U/FTP armé anti-rongeurs

NOUVEAU

10 G — CAT. 6A — GARANTIE 15 ANS — TOP QUALITÉ !

Un cordon patch résistant à l'écrasement et anti-rongeurs !



Résistant !

- Catégorie : CAT. 6A
- Fréquence : 500 MHz
- Impédance : 100 Ω
- Conducteur : cuivre
- Blindage : paire par paire par feuille d'aluminium
- Diamètre extérieur du câble : 4,7 mm
- Norme de câblage : compatible ANSI/TIA 568C.2 - ISO 11801
- Gaine : acier inoxydable SUS 404
- Conditionnement individuel



NOUVEAUTÉ 2021

LONGUEUR	ARGENT	PRIX DE VENTE (€ HT)
0,5 m	859410	9,50
1,0 m	859411	10,40
2,0 m	859412	13,50
3,0 m	859413	14,69
5,0 m	859414	20,90
10,0 m	859415	34,64

Cordon patch blindé CAT. 6A U/FTP rétractable

TOP QUALITÉ ! — 10 G — CAT. 6A

Le compagnon de tous vos déplacements !

- Catégorie : CAT. 6A
- Fréquence : 500 MHz
- Impédance : 100 Ω
- Conducteur : cuivre
- Blindage : paire par paire par feuille d'aluminium
- Norme de câblage : ANSI/TIA 568C.2 – ISO 11801
- Gaine : PVC, plat 2 mm
- Conditionnement : individuel



LONGUEUR	NOIR	PRIX DE VENTE (€ HT)
1,0 m	859600	7,97
1,5 m	859601	9,12
2,0 m	859602	10,17

Cordon patch blindé CAT. 6A U/FTP ultra flexible

CAT. 6A — GARANTIE 20 ANS — PoE — TOP QUALITÉ ! — 10 G

Mettez de la souplesse dans le brassage de vos baies !

- Catégorie : CAT. 6A
- Fréquence : 500 MHz
- Impédance : 100 Ω
- Conducteur : cuivre
- Blindage : paire par paire par feuille d'aluminium
- Norme de câblage : ANSI/TIA 568C.2 – ISO 11801
- Gaine : PVC à haute élasticité
- Conditionnement individuel



LONGUEUR	GRIS	PRIX DE VENTE (€ HT)
0,5 m	859460	9,50
1,0 m	859461	10,40
2,0 m	859462	13,50
3,0 m	859463	14,69
5,0 m	859464	20,90
10,0 m	859465	34,64

Dexlan

Cordon patch blindé CAT. 6A F/UTP

10 G — PoE — CAT. 6A — GARANTIE 20 ANS

- Catégorie : CAT. 6A
- Fréquence : 500 MHz
- Impédance : 100 Ω
- Conducteur : cuivre
- Blindage : général par feuille d'aluminium
- Norme de câblage : ANSI/TIA 568C.2
- Gaine : PVC
- Conditionnement individuel

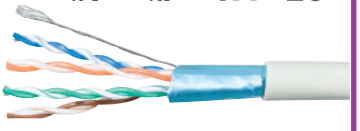

F/UTP



LONGUEUR	GRIS	JAUNE	VERT	BLEU	ROUGE	NOIR	BLANC	PRIX DE VENTE (€ HT)
0,15 m	859500	859560	859545	859515	859530	850011	859575	5,45
0,3 m	859501	859561	859546	859516	859531	850012	859576	6,20
0,5 m	859502	859562	859547	859517	859532	850013	859577	6,92
1,0 m	859503	859563	859548	859518	859533	850014	859578	7,97
1,5 m	859504	859564	859549	859519	859534	850015	859579	9,12
2,0 m	859505	859565	859550	859520	859535	850016	859580	10,17
3,0 m	859506	859566	859551	859521	859536	850017	859581	11,75
5,0 m	859507	859567	859552	859522	859537	850018	859582	15,95
7,5 m	859508	859568	859553	859523	859538	850019	859583	22,25
10,0 m	859509	859569	859554	859524	859539	850020	859584	26,55
15,0 m	859510	859570	859555	859525	859540	850021	859585	34,01
20,0 m	859511	859571	859556	859526	859541	850022	859586	40,94
25,0 m	859512	859572	859557	859527	859542	850023	859587	50,07
30,0 m	859513	-	-	-	-	-	-	56,90

: NOUVEAUTÉ

Cordons RJ45 - CAT. 6A F/UTP - S/FTP

PENSEZ-Y
Retrouvez tous nos panneaux de brassage
Pages : 101 à 104

Cordon patch blindé CAT. 6A F/UTP snagless LSOH

- Catégorie : CAT. 6A
- Languette de protection de l'ergot de verrouillage
- Fréquence : 500 MHz
- Impédance : 100 Ω
- Conducteur : cuivre
- Blindage : général par feuille d'aluminium
- Norme de câblage : ANSI/TIA 568C.2
- Gaine : LS0H (zéro halogène)
- Conditionnement individuel

10 G | PoE | LSOH | CAT. 6A | GARANTIE 20 ANS

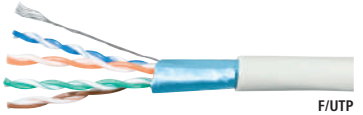

F/UTP



LONGUEUR	GRIS	JAUNE	VERT	BLEU	ROUGE	ORANGE	VIOLET	ROSE	NOIR	BLANC	PRIX DE VENTE (€ HT)
0,15 m	850310	850362	850349	850323	850336	854330	854314	854346	850388	850375	5,87
0,3 m	850311	850363	850350	850324	850337	854331	854315	854347	850389	850376	6,71
0,5 m	850312	850364	850351	850325	850338	854332	854316	854348	850390	850377	7,44
1,0 m	850313	850365	850352	850326	850339	854333	854317	854349	850391	850378	8,70
1,5 m	850314	850366	850353	850327	850340	854334	854318	854350	850392	850379	9,96
2,0 m	850315	850367	850354	850328	850341	854335	854319	854351	850393	850380	11,12
3,0 m	850316	850368	850355	850329	850342	854336	854320	854352	850394	850381	12,80
5,0 m	850317	850369	850356	850330	850343	854337	854321	854353	850395	850382	17,42
7,5 m	850318	850370	850357	850331	850344	854338	854322	854354	850396	850383	24,24
10,0 m	850319	850371	850358	850332	850345	854339	854323	854355	850397	850384	28,86
15,0 m	850320	850372	850359	850333	850346	854340	854324	854356	850398	850385	36,95
20,0 m	850321	850373	850360	850334	850347	854341	854325	854357	850399	850386	44,51
25,0 m	850322	850374	850361	850335	850348	854342	854326	854358	850400	850387	51,79
30,0 m	854311	-	-	-	-	-	-	-	-	-	59,21
40,0 m	854312	-	-	-	-	-	-	-	-	-	79,11
50,0 m	854313	-	-	-	-	-	-	-	-	-	92,11

Dexlan

Cordon patch blindé CAT. 6A S/FTP

- Catégorie : CAT. 6A
- Fréquence : 500 MHz
- Impédance : 100 Ω
- Conducteur : cuivre
- Blindage : général par tresse de cuivre, paire par paire par feuille aluminium
- Norme de câblage : ANSI/TIA 568C.2
- Gaine : PVC
- Conditionnement individuel

10 G | PoE | CAT. 6A | GARANTIE 20 ANS



S/FTP



LONGUEUR	GRIS	JAUNE	VERT	BLEU	ROUGE	NOIR	BLANC	PRIX DE VENTE (€ HT)
0,5 m	857700	858330	858345	858315	858301	858375	858360	9,02
1,0 m	857710	858331	858346	858316	858302	858376	858361	10,40
1,5 m	857715	858332	858347	858317	858303	858377	858362	11,96
2,0 m	857720	858333	858348	858318	858304	858378	858363	13,32
3,0 m	857730	858334	858349	858319	858305	858379	858364	14,69
5,0 m	857740	858335	858350	858320	858306	858380	858365	20,90
7,5 m	857750	858336	858351	858321	858307	858381	858366	29,07
10,0 m	857760	858337	858352	858322	858308	858382	858367	34,64
15,0 m	857770	858338	858353	858323	858309	858383	858368	44,40
20,0 m	857780	858339	858354	858324	858310	858384	858369	53,44
25,0 m	857790	858340	858355	858325	858311	858385	858370	62,19
30,0 m	857791	-	-	-	-	-	-	67,29
40,0 m	857792	-	-	-	-	-	-	91,24
50,0 m	857793	-	-	-	-	-	-	109,50
70,0 m	857794	-	-	-	-	-	-	214,10
90,0 m	857795	-	-	-	-	-	-	272,89

Cordon patch blindé CAT. 6A S/FTP ultra-fin

Jusqu'à 40% de gain de place comparé à un cordon patch traditionnel !

- Catégorie : CAT. 6A
- Fréquence : 500 MHz
- Impédance : 100 Ω
- Conducteur : cuivre
- Blindage : général par tresse de cuivre, et paire par paire par feuille aluminium
- Diamètre extérieur du câble : 4,8 mm
- Norme de câblage : compatible ANSI/TIA 568C.2 - ISO 11801
- Gaine : LS0H (zéro halogène)
- Conditionnement individuel

10 G | LSOH | CAT. 6A | GARANTIE 20 ANS



S/FTP



LONGUEUR	GRIS	JAUNE	VERT	BLEU	ROUGE	NOIR	BLANC	PRIX DE VENTE (€ HT)
0,3 m	858700	858707	858714	858721	858728	858735	858742	8,70
0,5 m	858701	858708	858715	858722	858729	858736	858743	11,60
1,0 m	858702	858709	858716	858723	858730	858737	858744	13,49
2,0 m	858703	858710	858717	858724	858731	858738	858745	17,27
3,0 m	858704	858711	858718	858725	858732	858739	858746	19,90
5,0 m	858705	858712	858719	858726	858733	858740	858747	26,97
10,0 m	858706	858713	858720	858727	858734	858741	858748	44,72

Cordons RJ45 - CAT. 6A S/FTP

Dexlan

Cordon patch blindé CAT. 6A S/FTP snagless LSOH

10 G · PoE · LSOH · CAT. 6A · GARANTIE 20 ANS

- Catégorie : CAT. 6A
- Fréquence : 500 MHz
- Impédance : 100 Ω
- Conducteur : cuivre
- Blindage : général par tresse de cuivre, paire par paire par feuille aluminum
- Norme de câblage : ANSI/TIA 568C.2
- Gaine : LS0H (zéro halogène)
- Conditionnement individuel



S/FTP



LONGUEUR	GRIS	JAUNE	VERT	BLEU	ROUGE	ORANGE	VIOLET	ROSE	NOIR	BLANC	PRIX DE VENTE (€ HT)
0,15 m	858401	858417	858433	858449	858465	858529	858513	854373	858481	858497	5,97
0,3 m	858402	858418	858434	858450	858466	858530	858514	854374	858482	858498	7,25
0,5 m	858403	858419	858435	858451	858467	858531	858515	854375	858483	858499	9,65
1,0 m	858404	858420	858436	858452	858468	858532	858516	854376	858484	858500	11,22
1,5 m	858405	858421	858437	858453	858469	858533	858517	854377	858485	858501	12,80
2,0 m	858406	858422	858438	858454	858470	858534	858518	854378	858486	858502	14,37
3,0 m	858407	858423	858439	858455	858471	858535	858519	854379	858487	858503	16,58
5,0 m	858408	858424	858440	858456	858472	858536	858520	854380	858488	858504	22,46
7,5 m	858409	858425	858441	858457	858473	858537	858521	854381	858489	858505	31,28
10,0 m	858410	858426	858442	858458	858474	858538	858522	854382	858490	858506	37,26
15,0 m	858411	858427	858443	858459	858475	858539	858523	854383	858491	858507	47,66
20,0 m	858412	858428	858444	858460	858476	858540	858524	854384	858492	858508	57,53
25,0 m	858413	858429	858445	858461	858477	858541	858525	854385	858493	858509	70,24
30,0 m	854370	-	-	-	-	-	-	-	-	-	74,44
40,0 m	854371	-	-	-	-	-	-	-	-	-	81,36
50,0 m	854372	-	-	-	-	-	-	-	-	-	95,12

Cordon patch blindé CAT. 6A S/FTP verrouillable

CAT. 6A · GARANTIE 20 ANS

Impossible de débrancher vos cordons sans la clé !

- Catégorie : CAT. 6A
- Compatibilité : toute embase noyau RJ45
- Fréquence : 500 MHz
- Impédance : 100 Ω
- Conducteur : cuivre
- Blindage : général par tresse de cuivre, et paire par paire par feuille aluminium
- Norme de câblage : ANSI/TIA 568C.2
- Gaine : PVC
- Conditionnement individuel
- Clé de déverrouillage : vendue séparément



Réf. 848942
Clé de déverrouillage

	LONGUEUR	RÉF.	PRIX DE VENTE (€ HT)
Cordon patch CAT. 6A S/FTP	0,5 m	848944	12,69
Cordon patch CAT. 6A S/FTP	1,0 m	848945	14,48
Cordon patch CAT. 6A S/FTP	2,0 m	848946	17,09
Cordon patch CAT. 6A S/FTP	3,0 m	848947	21,20
Cordon patch CAT. 6A S/FTP	5,0 m	848948	28,13
	ACCESSOIRE		
Clé de déverrouillage	-	848942	1,73

Cordon patch blindé coudé bas

CAT. 5e · CAT. 6A · GARANTIE 20 ANS

- Catégorie : CAT. 6A ou CAT. 5e (voir tableau)
- Connecteur : coudé bas aux 2 extrémités
- Impédance : 100 Ω
- Conducteur : cuivre
- Blindage : CAT. 6A S/FTP ou CAT. 5e F/UTP
- Norme de câblage : ANSI/TIA 568C.2 - ISO 11801
- Gaine : PVC
- Conditionnement individuel





Pratique !

LONGUEUR	CAT. 5E F/UTP	CAT. 6A S/FTP	PRIX DE VENTE (€ HT)
0,3 m	854275	854286	2,82
0,7 m	854276	854287	3,66
1,0 m	854277	854288	4,19
2,0 m	854278	854289	5,55
3,0 m	854279	854290	7,02

Cordon patch blindé CAT. 6A S/FTP PUR

TOP QUALITÉ ! · CAT. 6A · GARANTIE 15 ANS

Le seul cordon pour applications industrielles qui résiste aux projections d'huiles et à l'abrasion !

- Catégorie : CAT. 6A
- Fréquence : 500 MHz
- Impédance : 100 Ω
- Conducteur : cuivre
- Blindage : général par tresse de cuivre, et paire par paire par feuille d'aluminium
- Norme de câblage : ANSI/TIA 568C.2 – ISO 11801
- Gaine : LS-PUR (Low Smoke Polyuréthane)
- Conditionnement individuel

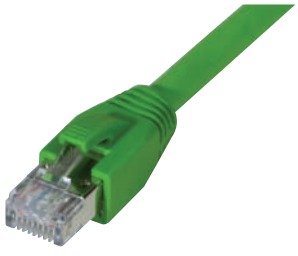



Pratique !
Cordon flexible qui résiste à l'usure et aux conditions difficiles

LONGUEUR	VERT	PRIX DE VENTE (€ HT)
1,0 m	854295	10,40
2,0 m	854296	13,32
3,0 m	854297	14,69
5,0 m	854298	20,90
10,0 m	854299	34,64

Cordons RJ45 - CAT. 6A S/FTP - CAT. 6$_A$ S/FTP

Cordon patch blindé CAT. 6A S/FTP étanche

NOUVEAU

Raccordez vos équipements à l'extérieur !

10 G · PoE · TOP QUALITÉ ! · CAT. 6A · GARANTIE 15 ANS

- Catégorie : CAT. 6A
- Fréquence : 500 MHz
- Impédance : 100 Ω
- Conducteur : cuivre
- Blindage : général par tresse de cuivre, paire par paire par feuille d'aluminium
- Norme de câblage : ANSI/TIA 568C.2 - ISO 11801
- Gaine : PVC + PE (polyéthylène anti-UV)
- Conditionnement individuel



LONGUEUR	RÉF.	PRIX DE VENTE (€ HT)
0,5 m	**845070**	**9,65**
1,0 m	**845071**	**11,22**
2,0 m	**845072**	**14,37**
3,0 m	**845073**	**16,58**
5,0 m	**845074**	**22,46**
10,0 m	**845075**	**37,26**
15,0 m	**845076**	**47,66**
20,0 m	**845077**	**57,53**
25,0 m	**845078**	**70,24**
30,0 m	**845079**	**74,44**
50,0 m	**845080**	**95,12**

NOUVEAUTÉ 2021



Dexlan

Cordon patch blindé sur câble CAT. 7 S/FTP snagless LS0H

Cordon patch hautes performances !

10 G · PoE · LSOH · TOP QUALITÉ ! · CAT. 6A · GARANTIE 20 ANS

- Catégorie : CAT. 6$_A$ Class E$_A$ sur câble CAT. 7
- Fréquence : 600 MHz
- Impédance : 100 Ω
- Conducteur : cuivre
- Connecteur : RJ45 blindé 8P8C
- Blindage : général par tresse de cuivre, et paire par paire par feuille aluminium
- Norme de câblage : ANSI/TIA 568C.2 – ISO 11801
- Gaine : LS0H (zéro halogène)
- Conditionnement individuel



S/FTP



LONGUEUR	GRIS	JAUNE	VERT	BLEU	ROUGE	NOIR	BLANC	PRIX DE VENTE (€ HT)
0,5 m	**858600**	**858608**	**858616**	**858624**	**858632**	**858648**	**858640**	**9,96**
1,0 m	**858601**	**858609**	**858617**	**858625**	**858633**	**858649**	**858641**	**11,45**
1,5 m	**858602**	**858610**	**858618**	**858626**	**858634**	**858650**	**858642**	**13,11**
2,0 m	**858603**	**858611**	**858619**	**858627**	**858635**	**858651**	**858643**	**14,48**
3,0 m	**858604**	**858612**	**858620**	**858628**	**858636**	**858652**	**858644**	**16,70**
5,0 m	**858605**	**858613**	**858621**	**858629**	**858637**	**858653**	**858645**	**22,67**
10,0 m	**858606**	**858614**	**858622**	**858630**	**858638**	**858654**	**858646**	**37,79**
20,0 m	**858607**	**858615**	**858623**	**858631**	**858639**	**858655**	**858647**	**57,84**

Cordon patch blindé sur câble CAT. 7 S/FTP snagless LS0H

Cordon patch hautes performances !

MADE IN EUROPE · 10 G · PoE · LSOH · CAT. 6A · GARANTIE 20 ANS

- Catégorie : CAT. 6$_A$ Class E$_A$ sur câble Draka CAT. 7 UC900 SS27
- Fréquence : 900 MHz
- Impédance : 100 Ω
- Conducteur : cuivre
- Connecteur : RJ45 blindé 8P8C
- Blindage : général par tresse de cuivre, et paire par paire par feuille aluminium
- Norme de câblage : ANSI/TIA 568C.2 – ISO 11801
- Gaine : LS0H (zéro halogène)

HRS Draka



S/FTP

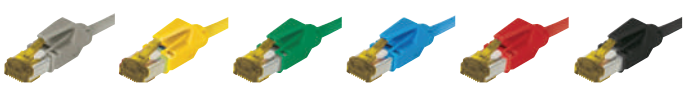

LONGUEUR	GRIS	JAUNE	VERT	BLEU	ROUGE	NOIR	PRIX DE VENTE (€ HT)
0,3 m	**850026**	**850101**	**850071**	**850041**	**850056**	**850086**	**7,26**
0,5 m	**850027**	**850102**	**850072**	**850042**	**850057**	**850087**	**9,62**
1,0 m	**850028**	**850103**	**850073**	**850043**	**850058**	**850088**	**10,48**
1,5 m	**850029**	**850104**	**850074**	**850044**	**850059**	**850089**	**11,98**
2,0 m	**850030**	**850105**	**850075**	**850045**	**850060**	**850090**	**13,22**
3,0 m	**850031**	**850106**	**850076**	**850046**	**850061**	**850091**	**15,04**
5,0 m	**850032**	**850107**	**850077**	**850047**	**850062**	**850092**	**20,61**
7,5 m	**850033**	**850108**	**850078**	**850048**	**850063**	**850093**	**29,07**
10,0 m	**850034**	**850109**	**850079**	**850049**	**850064**	**850094**	**34,57**
15,0 m	**850035**	**850148**	**850080**	**850050**	**850065**	**850095**	**43,43**
20,0 m	**850036**	**850111**	**850081**	**850051**	**850066**	**850096**	**52,36**
25,0 m	**850037**	-	-	-	-	-	**64,30**
30,0 m	**850038**	-	-	-	-	-	**67,18**
35,0 m	**850039**	-	-	-	-	-	**71,69**
50,0 m	**850146**	-	-	-	-	-	**96,70**

Cordons RJ45 - CAT. 8.1 S/FTP - Cordons RJ45 à repérage lumineux

Dexlan

Cordon patch blindé CAT. 8.1 S/FTP

Jusqu'à 4 fois plus performant que la CAT. 6A !

- Catégorie : CAT. 8.1 Class I (compatible avec les catégories inférieures)
- Fréquence : câble 2000 MHz
- Impédance : 100 Ω
- Conducteur : cuivre
- AWG : 24 / 7 brins
- Connecteur : RJ45 blindé 8P8C
- Blindage : général par tresse de cuivre, et paire par paire par feuille aluminium
- Diamètre extérieur du câble : 7,6 mm
- Norme de câblage : ANSI/TIA 568D.2 - ISO 11801
- Gaine : LS0H (zéro halogène)
- Conditionnement individuel

25 G - 40 G | LSOH | CAT. 8 | GARANTIE 20 ANS



S/FTP

LONGUEUR	GRIS	PRIX DE VENTE (€ HT)
0,5 m	**858560**	**10,85**
1,0 m	**858561**	**12,79**
1,5 m	**858562**	**14,59**
2,0 m	**858563**	**16,59**
3,0 m	**858564**	**20,45**
5,0 m	**858565**	**28,49**
10,0 m	**858566**	**48,29**

Cordon patch CAT. 5e U/UTP à repérage lumineux

CAT. 5e

- Catégorie : CAT. 5e
- Conducteur : cuivre AWG 24/7
- Gaine : PVC noire
- Marquage : longueur aux extrémités



PatchSee

	LONGUEUR	RÉF.	PRIX DE VENTE (€ HT)
Cordon patch CAT. 5e U/UTP	0,6 m	**844950**	**3,00**
Cordon patch CAT. 5e U/UTP	1,2 m	**844951**	**2,88**
Cordon patch CAT. 5e U/UTP	1,5 m	**844952**	**3,08**
Cordon patch CAT. 5e U/UTP	2,1 m	**844953**	**4,20**
Cordon patch CAT. 5e U/UTP	3,1 m	**844954**	**4,80**
Cordon patch CAT. 5e U/UTP	4,9 m	**844955**	**6,00**

Cordon patch blindé CAT. 5e F/UTP à repérage lumineux

LSOH | CAT. 5e

- Catégorie : CAT. 5e
- Conducteur : cuivre AWG 26/7
- Gaine : LS0H noire (zéro halogène)
- Marquage : longueur aux extrémités



PatchSee

	LONGUEUR	RÉF.	PRIX DE VENTE (€ HT)
Cordon patch CAT. 5e F/UTP	0,6 m	**844960**	**2,98**
Cordon patch CAT. 5e F/UTP	1,2 m	**844961**	**3,25**
Cordon patch CAT. 5e F/UTP	1,5 m	**844962**	**4,90**
Cordon patch CAT. 5e F/UTP	2,1 m	**844963**	**5,40**
Cordon patch CAT. 5e F/UTP	3,1 m	**844964**	**5,23**
Cordon patch CAT. 5e F/UTP	4,9 m	**844965**	**7,60**

Cordon patch CAT. 6 U/UTP à repérage lumineux

CAT. 6

- Catégorie : CAT. 6
- Conducteur : cuivre AWG 24/7
- Gaine : PVC noire
- Marquage : longueur aux extrémités



PatchSee

	LONGUEUR	RÉF.	PRIX DE VENTE (€ HT)
Cordon patch CAT. 6 U/UTP	0,6 m	**844932**	**4,88**
Cordon patch CAT. 6 U/UTP	1,2 m	**844933**	**5,18**
Cordon patch CAT. 6 U/UTP	1,5 m	**844934**	**5,65**
Cordon patch CAT. 6 U/UTP	2,1 m	**844935**	**6,60**
Cordon patch CAT. 6 U/UTP	3,1 m	**844936**	**8,62**
Cordon patch CAT. 6 U/UTP	4,9 m	**844937**	**11,47**

Cordon patch blindé CAT. 6 U/FTP à repérage lumineux

LSOH | CAT. 6

- Catégorie : CAT. 6
- Conducteur : cuivre AWG 26/7
- Gaine : LS0H noire (zéro halogène)
- Marquage : longueur aux extrémités



PatchSee

	LONGUEUR	RÉF.	PRIX DE VENTE (€ HT)
Cordon patch CAT. 6 U/FTP	0,6 m	**844940**	**7,00**
Cordon patch CAT. 6 U/FTP	1,2 m	**844941**	**6,90**
Cordon patch CAT. 6 U/FTP	1,5 m	**844942**	**7,62**
Cordon patch CAT. 6 U/FTP	2,1 m	**844943**	**9,03**
Cordon patch CAT. 6 U/FTP	3,1 m	**844944**	**11,75**
Cordon patch CAT. 6 U/FTP	4,9 m	**844945**	**15,98**

Injecteur de lumière

- Compatible : tous cordons PatchSee et ThinPATCH
- Fourni avec chargeur secteur



RÉF : 845021

PatchSee

	RÉF.	PRIX DE VENTE (€ HT)
Injecteur de lumière rouge - avec chargeur	**845021**	**58,75**
Injecteur de lumière blanche - avec chargeur	**845020**	**58,75**
Injecteur de lumière verte - avec chargeur	**845022**	**58,75**

Cordons RJ45 à repérage lumineux

Cordon patch CAT. 6A U/UTP à repérage lumineux – 10 Gigabit

CAT. 6A

› Catégorie : CAT. 6A
› Conducteur : cuivre AWG 24/7
› Gaine : PVC noire
› Marquage : longueur aux extrémités
› Anneaux de tirage et de protection PLUgCAP® fournis dès 6,1 m



PatchSee RJ45

	LONGUEUR	RÉF.	PRIX DE VENTE (€ HT)
Cordon patch CAT. 6A U/UTP	0,6 m	**844910**	**4,93**
Cordon patch CAT. 6A U/UTP	0,9 m	**844911**	**5,25**
Cordon patch CAT. 6A U/UTP	1,2 m	**844912**	**5,57**
Cordon patch CAT. 6A U/UTP	1,5 m	**844913**	**5,85**
Cordon patch CAT. 6A U/UTP	1,8 m	**844914**	**6,33**
Cordon patch CAT. 6A U/UTP	2,1 m	**844915**	**6,83**
Cordon patch CAT. 6A U/UTP	2,4 m	**844916**	**7,33**
Cordon patch CAT. 6A U/UTP	2,7 m	**844917**	**8,38**
Cordon patch CAT. 6A U/UTP	3,1 m	**844918**	**8,88**
Cordon patch CAT. 6A U/UTP	4,0 m	**844919**	**10,37**
Cordon patch CAT. 6A U/UTP	4,9 m	**844920**	**11,85**
Cordon patch CAT. 6A U/UTP	6,1 m	**844970**	**11,38**
Cordon patch CAT. 6A U/UTP	7,9 m	**844971**	**14,07**
Cordon patch CAT. 6A U/UTP	9,7 m	**844972**	**16,73**
Cordon patch CAT. 6A U/UTP	12,2 m	**844973**	**24,98**
Cordon patch CAT. 6A U/UTP	15,2 m	**844974**	**30,52**
Cordon patch CAT. 6A U/UTP	20,0 m	**844975**	**39,37**
Cordon patch CAT. 6A U/UTP	25,0 m	**844976**	**48,22**
Cordon patch CAT. 6A U/UTP	30,0 m	**844977**	**58,18**

Cordon patch blindé CAT. 6A U/FTP à repérage lumineux – 10 Gigabit

LSOH CAT. 6A

› Catégorie : CAT. 6A
› Conducteur : cuivre AWG 26/7
› Gaine : LS0H noire (zéro halogène)
› Marquage : longueur aux extrémités
› Anneaux de tirage et de protection PLUgCAP® fournis dès 6,1 m



PatchSee RJ45

	LONGUEUR	RÉF.	PRIX DE VENTE (€ HT)
Cordon patch CAT. 6A U/FTP	0,6 m	**844921**	**6,17**
Cordon patch CAT. 6A U/FTP	0,9 m	**844922**	**6,65**
Cordon patch CAT. 6A U/FTP	1,2 m	**844923**	**7,18**
Cordon patch CAT. 6A U/FTP	1,5 m	**844924**	**7,77**
Cordon patch CAT. 6A U/FTP	1,8 m	**844925**	**8,50**
Cordon patch CAT. 6A U/FTP	2,1 m	**844926**	**9,23**
Cordon patch CAT. 6A U/FTP	2,4 m	**844927**	**9,97**
Cordon patch CAT. 6A U/FTP	2,7 m	**844928**	**11,25**
Cordon patch CAT. 6A U/FTP	3,1 m	**844929**	**11,98**
Cordon patch CAT. 6A U/FTP	4,0 m	**844930**	**14,17**
Cordon patch CAT. 6A U/FTP	4,9 m	**844931**	**16,35**
Cordon patch CAT. 6A U/FTP	6,1 m	**844980**	**15,87**
Cordon patch CAT. 6A U/FTP	7,9 m	**844981**	**19,70**
Cordon patch CAT. 6A U/FTP	9,7 m	**844982**	**23,52**
Cordon patch CAT. 6A U/FTP	12,2 m	**844983**	**34,17**
Cordon patch CAT. 6A U/FTP	15,2 m	**844984**	**41,87**
Cordon patch CAT. 6A U/FTP	20,0 m	**844985**	**54,18**
Cordon patch CAT. 6A U/FTP	25,0 m	**844986**	**66,50**
Cordon patch CAT. 6A U/FTP	30,0 m	**844987**	**80,37**

Cordon patch CAT. 6A U/UTP ultra-fin à repérage lumineux

CAT. 6A

› Catégorie : CAT. 6A
› Conducteur : cuivre AWG 28/7
› Diamètre extérieur du câble : 3,8 mm
› Gaine : PVC noire
› Marquage : longueur aux extrémités



ThinPATCH

	LONGUEUR	RÉF.	PRIX DE VENTE (€ HT)
Cordon patch CAT. 6A U/UTP ultra-fin	0,6 m	**845150**	**4,97**
Cordon patch CAT. 6A U/UTP ultra-fin	0,9 m	**845151**	**5,30**
Cordon patch CAT. 6A U/UTP ultra-fin	1,2 m	**845152**	**5,62**
Cordon patch CAT. 6A U/UTP ultra-fin	1,5 m	**845153**	**5,97**
Cordon patch CAT. 6A U/UTP ultra-fin	1,8 m	**845154**	**6,28**
Cordon patch CAT. 6A U/UTP ultra-fin	2,1 m	**845155**	**6,62**
Cordon patch CAT. 6A U/UTP ultra-fin	2,4 m	**845156**	**6,93**
Cordon patch CAT. 6A U/UTP ultra-fin	2,7 m	**845157**	**7,27**
Cordon patch CAT. 6A U/UTP ultra-fin	3,1 m	**845158**	**7,58**
Cordon patch CAT. 6A U/UTP ultra-fin	4,0 m	**845159**	**8,55**
Cordon patch CAT. 6A U/UTP ultra-fin	4,9 m	**845160**	**9,58**
ACCESSOIRES			
Injecteur de lumière avec chargeur - rouge		**845021**	**58,75**
Injecteur de lumière avec chargeur - blanc		**845020**	**58,75**
Injecteur de lumière avec chargeur - vert		**845022**	**58,75**

Cordon patch blindé CAT. 6A U/FTP ultra-fin à repérage lumineux

LSOH CAT. 6A

› Catégorie : CAT. 6A
› Conducteur : cuivre AWG 28/7
› Diamètre extérieur du câble : 4,9 mm
› Gaine : LS0H noire (zéro halogène)
› Marquage : longueur aux extrémités



ThinPATCH

	LONGUEUR	RÉF.	PRIX DE VENTE (€ HT)
Cordon patch CAT. 6A U/FTP ultra-fin	0,6 m	**845161**	**6,12**
Cordon patch CAT. 6A U/FTP ultra-fin	0,9 m	**845162**	**6,53**
Cordon patch CAT. 6A U/FTP ultra-fin	1,2 m	**845163**	**7,03**
Cordon patch CAT. 6A U/FTP ultra-fin	1,5 m	**845164**	**7,29**
Cordon patch CAT. 6A U/FTP ultra-fin	1,8 m	**845165**	**7,82**
Cordon patch CAT. 6A U/FTP ultra-fin	2,1 m	**845166**	**8,25**
Cordon patch CAT. 6A U/FTP ultra-fin	2,4 m	**845167**	**8,73**
Cordon patch CAT. 6A U/FTP ultra-fin	2,7 m	**845168**	**9,15**
Cordon patch CAT. 6A U/FTP ultra-fin	3,1 m	**845169**	**9,25**
Cordon patch CAT. 6A U/FTP ultra-fin	4,0 m	**845148**	**10,95**
Cordon patch CAT. 6A U/FTP ultra-fin	4,9 m	**845149**	**12,23**
ACCESSOIRES			
Injecteur de lumière avec chargeur - rouge		**845021**	**58,75**
Injecteur de lumière avec chargeur - blanc		**845020**	**58,75**
Injecteur de lumière avec chargeur - vert		**845022**	**58,75**

PatchClip bague amovible de repérage couleur

16 couleurs pour repérer tous vos cordons PatchSee !

› Repérage visuel simple et rapide de vos cordons PatchSee
› Languette de protection de l'ergot de verrouillage
› Conditionnement : sachet de 50 pièces d'une même couleur



RÉF. 845009



RÉF. 845003



RÉF. 845007









RÉF. 845012 **RÉF. 845014** **RÉF. 845015**

PatchCLIP Removable RJ45 Color Clip

	COULEUR	RÉF.	PRIX DE VENTE (€ HT)
PatchClip	Vert fluo	**845000**	**15,93**
PatchClip	Bleu fluo	**845001**	**15,93**
PatchClip	Orange	**845002**	**15,93**
PatchClip	Rose fluo	**845003**	**15,93**
PatchClip	Rose	**845004**	**15,93**
PatchClip	Rouge	**845005**	**15,93**
PatchClip	Vert	**845006**	**15,93**
PatchClip	Gris	**845007**	**15,93**
PatchClip	Jaune	**845008**	**15,93**
PatchClip	Bleu	**845009**	**15,93**
PatchClip	Bleu clair	**845010**	**15,93**
PatchClip	Violet	**845011**	**15,93**
PatchClip	Vert clair	**845012**	**15,93**
PatchClip	Turquoise	**845013**	**15,93**
PatchClip	Noir	**845014**	**15,93**
PatchClip	Blanc	**845015**	**15,93**

Cordons sur mesure

Créez votre propre cordon

Remplissez simplement ce formulaire !



Besoin d'un conseil ?
Appelez-nous

1 Connecteur A

GENRE :
- ☐ Mâle
- ☐ Femelle

PLUG CAT. 5e :
- ☐ RJ45 non blindé
- ☐ RJ45 blindé

PLUG CAT. 6 :
- ☐ RJ45 non blindé
- ☐ RJ45 blindé

PLUG CAT. 6A :
- ☐ RJ45 non blindé
- ☐ RJ45 blindé

PLUG TÉLÉPHONIE :
- ☐ RJ9 4 fils
- ☐ RJ11 4 fils
- ☐ RJ12 6 fils
- ☐ RJ45 non blindé 8 fils
- ☐ RJ45 blindé 8 fils

TYPE DE CONNECTEUR :
- ☐ DB-9
- ☐ DB-15
- ☐ HD-15 (SVGA)
- ☐ DB-25

TYPE DE FINITION :
- ☐ Capot plastique vis courtes
- ☐ Capot plastique vis longues
- ☐ Capot métal
- ☐ Extrémité coupée
- ☐ Manchons

RACCORDEMENT DU BLINDAGE :
- ☐ Broche N°
- ☐ Raccordement sur le capot

TYPE DE CÂBLE :
- ☐ Non blindé
- ☐ Blindé
- ☐ Couleur

2 Le câble

Schéma de câblage

Indiquez le numéro des contacts dans les cases

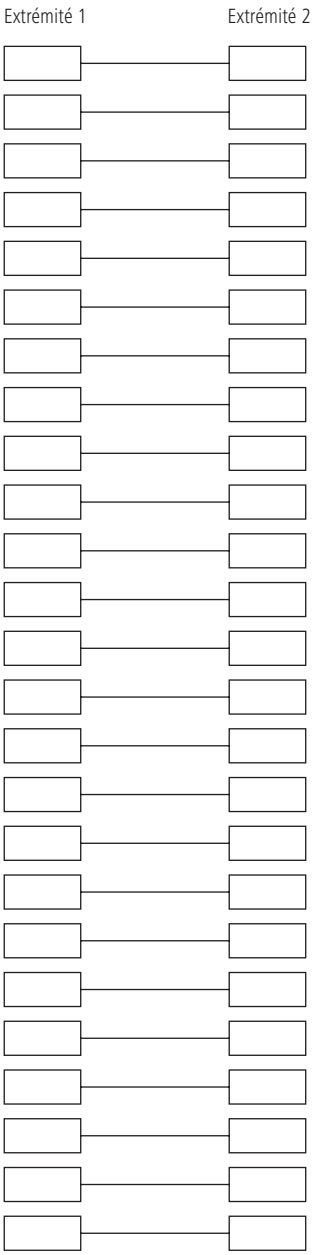

3 Connecteur B

GENRE :
- ☐ Mâle
- ☐ Femelle

PLUG CAT. 5e :
- ☐ RJ45 non blindé
- ☐ RJ45 blindé

PLUG CAT. 6 :
- ☐ RJ45 non blindé
- ☐ RJ45 blindé

PLUG CAT. 6A :
- ☐ RJ45 non blindé
- ☐ RJ45 blindé

PLUG TÉLÉPHONIE :
- ☐ RJ9 4 fils
- ☐ RJ11 4 fils
- ☐ RJ12 6 fils
- ☐ RJ45 non blindé 8 fils
- ☐ RJ45 blindé 8 fils

TYPE DE CONNECTEUR :
- ☐ DB-9
- ☐ DB-15
- ☐ HD-15 (SVGA)
- ☐ DB-25

TYPE DE FINITION :
- ☐ Capot plastique vis courtes
- ☐ Capot plastique vis longues
- ☐ Capot métal
- ☐ Extrémité coupée
- ☐ Manchons

RACCORDEMENT DU BLINDAGE :
- ☐ Broche N°
- ☐ Raccordement sur le capot

TYPE DE CÂBLE :
- ☐ Non blindé
- ☐ Blindé
- ☐ Couleur

Quantité ☐ Longueur ☐ Montage en frette ☐ oui ☐ non Nombre de brins ☐

Société : ..... Nom : ..... Prénom : .....

Adresse : ..... Code postal : ..... Ville : .....

E-mail : ..... Tél.: ..... Fax : .....

Connecteurs et éléments pour cordons

Adaptateur RJ45 vers SUB-D

A configurer soi-même !



CONNECTEUR 1	DB-9 femelle		DB-9 mâle		DB-25 femelle		DB-25 mâle	
CONNECTEUR 2	RJ45 UTP femelle		RJ45 UTP femelle		RJ45 UTP femelle		RJ45 UTP femelle	
CONTACTS	8 contacts à raccorder soi-même sans soudure		8 contacts à raccorder soi-même sans soudure		8 contacts à raccorder soi-même sans soudure		8 contacts à raccorder soi-même sans soudure	
VIS	Longues		Longues		Longues		Longues	
CAPOTS	2 coques ABS		2 coques ABS		2 coques ABS		2 coques ABS	
CONDITIONNEMENT	Sachet individuel		Sachet individuel		Sachet individuel		Sachet individuel	
	RÉF.	**250410**	RÉF.	**250420**	RÉF.	**250450**	RÉF.	**250460**
	PRIX DE VENTE (€ HT)	**1,95**	PRIX DE VENTE (€ HT)	**1,95**	PRIX DE VENTE (€ HT)	**1,84**	PRIX DE VENTE (€ HT)	**1,99**

Connecteur SUB-D

Réf. 700090



Réf. 700250



Réf. 700150



Réf. 700161



Réf. 701090



Réf. 701250



Réf. 701150



Réf. 701160



CONNECTEUR	DB-9			DB-25			DB-15			HD-15				
CONTACTS	à souder			à souder			à souder			à souder				
CONDITIONNEMENT	Sachet individuel			Sachet individuel			Sachet individuel			Sachet individuel				
	RÉF.	MÂLE **700090**	FEMELLE **701090**	RÉF.	MÂLE **700250**	FEMELLE **701250**	RÉF.	MÂLE **700150**	FEMELLE **701150**	RÉF.	MÂLE **700161**	FEMELLE **701160**		
	PRIX DE VENTE (€ HT)	**0,40**	**0,40**	PRIX DE VENTE (€ HT)	**0,49**	**0,49**	PRIX DE VENTE (€ HT)	**0,45**	**0,45**	PRIX DE VENTE (€ HT)	**0,37**	**0,37**		

Capot SUB-D métal à vis courtes

Excellente protection EMI/RMI !

- Capots : 2 coques métal avec vis
- Vis : courtes
- Conditionnement : sachet individuel

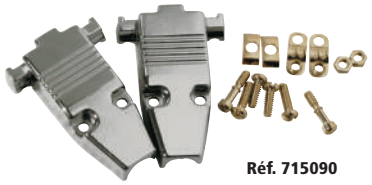

Réf. 715090

	RÉF.	PRIX DE VENTE (€ HT)
DB-9 métal	**715090**	**2,82**
DB-15 métal	**714150**	**3,45**
DB-25 métal	**715250**	**3,98**

Capot SUB-D plastique à vis courtes

- Capots : 2 coques ABS avec vis
- Vis : courtes
- Conditionnement : sachet individuel

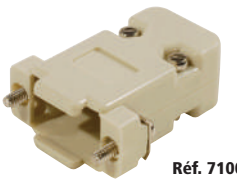

Réf. 710090

	RÉF.	PRIX DE VENTE (€ HT)
DB-9 beige	**710090**	**0,44**
DB-9 noir	**711090**	**0,48**
DB-25 noir	**711250**	**0,60**

Capot SUB-D plastique à vis longues

- Capots : 2 coques ABS avec vis
- Vis : longues
- Conditionnement : sachet individuel

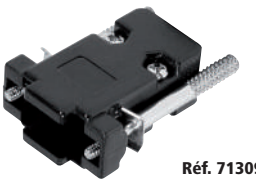

Réf. 713091

	RÉF.	PRIX DE VENTE (€ HT)
DB-9	**713091**	**0,51**
DB-25	**713251**	**1,11**
DB-37	**713370**	**1,00**

Kit connecteur et capot SUB-D DB-9

- Connecteur : DB-9 mâle ou femelle
- Contacts : à souder
- Vis : longues
- Conditionnement : sachet individuel



Réf. 904001

	TYPE	RÉF.	PRIX DE VENTE (€ HT)
Kit capot et connecteur SUB-D DB-9	Mâle	**904001**	**2,90**
Kit capot et connecteur SUB-D DB-9	Femelle	**904101**	**2,90**

Kit connecteur et capot SUB-D DB-25

- Connecteur : DB-25 mâle ou femelle
- Contacts : à souder
- Vis : longues
- Conditionnement : sachet individuel



Réf. 904501

	TYPE	RÉF.	PRIX DE VENTE (€ HT)
Kit capot et connecteur SUB-D DB-25	Mâle	**904401**	**1,60**
Kit capot et connecteur SUB-D DB-25	Femelle	**904501**	**1,60**

Câbles multibrins CAT. 5e

PENSEZ-Y
Retrouvez tous nos connecteurs à sertir RJ45
Page : 47

Faites le choix de la qualité !

Nous garantissons la qualité de nos câbles et ainsi de vos installations en réalisant des tests à chaque étape de leur fabrication.

Ces derniers sont effectués avec un certificateur FLUKE soit en mode Channel (multibrin), soit en mode Permanent Link (monobrin).

Les mesures sont :

ELFEXT : paradiaphonie distante
PS NEXT : paradiaphonie de 3 paires sur 1
PS ELFEXT : somme des perturbations de 3 paires sur 1
RETURN LOSS : affaiblissement du retour dû aux réflexions
SKEW : différence de temps de propagation entre 2 paires



Câble blindé CAT. 5e F/UTP multibrin

CAT. 5e — GARANTIE 15 ANS

- Catégorie : CAT. 5e
- Fréquence : 100 MHz
- Impédance : 100 Ω
- Conducteur : aluminium recouvert de cuivre
- AWG : 26 / 7 brins
- Blindage : général par feuille d'aluminium
- Diamètre extérieur des fils : 0,9 mm ± 0,05 mm
- Diamètre extérieur du câble : 5,8 mm ± 0,2 mm
- Norme de câblage : compatible ANSI/TIA 568C.2 - ISO 11801
- Gaine : PVC

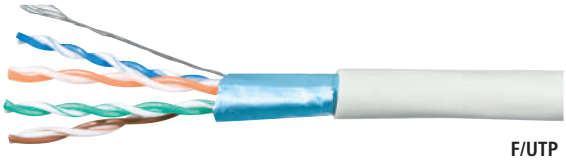

F/UTP

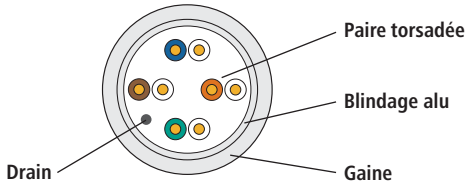

LONGUEUR	CONDITIONNEMENT	GRIS	PRIX DE VENTE (€ HT)
100 m	Bobine	**611897**	**51,09**
305 m	Dévidoir	**611898**	**164,09**
500 m	Touret	**611899**	**248,39**

Câble blindé CAT. 5e F/UTP multibrin cuivre

La qualité du cuivre pour tous vos cordons !

PoE — CAT. 5e — GARANTIE 20 ANS

- Catégorie : CAT. 5e
- Fréquence : 100 MHz
- Impédance : 100 Ω
- Conducteur : cuivre
- AWG : 26 / 7 brins
- Blindage : général par feuille d'aluminium
- Diamètre extérieur des fils : 0,85 mm ± 0,02 mm
- Diamètre extérieur du câble : 5,2 mm ± 0,3 mm
- Norme de câblage : ANSI/TIA 568C.2 - ISO 11801
- Gaine : PVC ou LSOH (voir tableau)

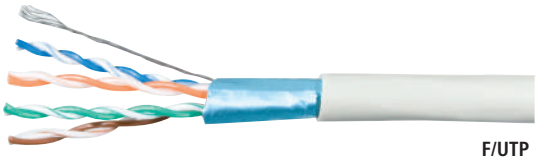

F/UTP

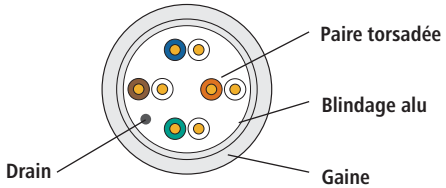

LONGUEUR	LSOH	CONDITIONNEMENT	GRIS	PRIX DE VENTE (€ HT)
100 m	Non	Bobine	**611900**	**64,19**
100 m	Oui	Bobine	**611907**	**69,29**
305 m	Non	Dévidoir	**611908**	**172,69**
305 m	Oui	Dévidoir	**611914**	**211,29**
500 m	Non	Touret	**611915**	**316,99**
1 000 m	Non	Touret	**611916**	**644,09**

Câbles multibrins CAT. 6

PENSEZ-Y
Retrouvez toutes nos pinces à sertir
Page : 243

Conditionnement

Différents types de conditionnement des câbles réseau disponibles :



TOURET



CARTON OU DÉVIDOIR



BOBINE

Câble blindé CAT. 6 F/UTP multibrin

CAT. 6 — GARANTIE 15 ANS

- Catégorie : CAT. 6
- Fréquence : 250 MHz
- Impédance : 100 Ω
- Conducteur : aluminium recouvert de cuivre
- AWG : 26 / 7 brins
- Blindage : général par feuille d'aluminium
- Diamètre extérieur des fils : 0,9 mm ± 0,05 mm
- Diamètre extérieur du câble : 6,2 mm ± 0,3 mm
- Norme de câblage : compatible ANSI/TIA 568C.2 - ISO 11801
- Gaine : PVC



F/UTP

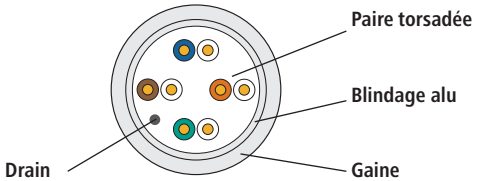

LONGUEUR	CONDITIONNEMENT	GRIS	PRIX DE VENTE (€ HT)
100 m	Bobine	**611922**	**49,60**
305 m	Dévidoir	**611923**	**158,49**
500 m	Touret	**611924**	**271,29**

Câble blindé CAT. 6 F/UTP multibrin cuivre

PoE — TOP QUALITÉ — CAT. 6 — GARANTIE 20 ANS

- Catégorie : CAT. 6
- Fréquence : 250 MHz
- Impédance : 100 Ω
- Conducteur : cuivre
- AWG : 26 / 7 brins
- Blindage : général par feuille d'aluminium
- Diamètre extérieur des fils : 0,84 mm ± 0,03 mm
- Diamètre extérieur du câble : 5,7 mm ± 0,3 mm
- Norme de câblage : ANSI/TIA 568C.2 - ISO 11801
- Gaine : PVC

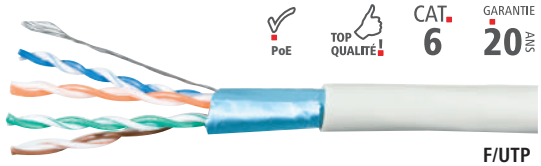

F/UTP

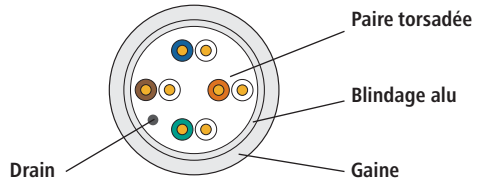

LONGUEUR	CONDITIONNEMENT	GRIS	JAUNE	VERT	BLEU	ROUGE	NOIR	PRIX DE VENTE (€ HT)
100 m	Bobine	**811255**	**811266**	**811264**	**811268**	**811262**	**811260**	**62,25**
305 m	Dévidoir	**811256**	**811267**	**811265**	**811269**	**811263**	**811261**	**209,90**
500 m	Touret	**811257**	-	-	-	-	-	**324,19**

Dexlan

Câble blindé CAT. 6 S/FTP multibrin cuivre

La qualité du cuivre dans toutes les couleurs !

PoE — CAT. 6 — GARANTIE 20 ANS

- Catégorie : CAT. 6
- Fréquence : 250 MHz
- Impédance : 100 Ω
- Conducteur : cuivre
- AWG : 26 / 7 brins
- Blindage : général par tresse de cuivre, et paire par paire par feuille d'aluminium
- Diamètre extérieur des fils : 1,05 mm ± 0,02 mm
- Diamètre extérieur du câble : 6,3 mm ± 0,3 mm
- Norme de câblage : ANSI/TIA 568C.2 - ISO 11801
- Gaine : PVC ou LSOH (voir tableau)



S/FTP

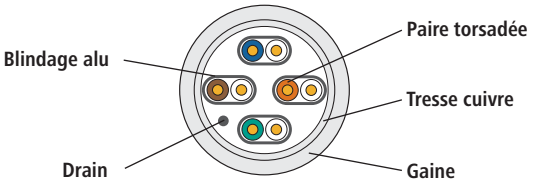

LONGUEUR	LSOH	CONDITIONNEMENT	GRIS	JAUNE	VERT	BLEU	ROUGE	NOIR	PRIX DE VENTE (€ HT)
100 m	Non	Bobine	**611925**	**611929**	**611928**	**611930**	**611927**	**611926**	**102,09**
100 m	Oui	Bobine	**611931**	-	-	-	-	-	**98,29**
305 m	Non	Dévidoir	**611932**	**611936**	**611935**	**611937**	**611934**	**611933**	**268,49**
305 m	Oui	Dévidoir	**611938**	-	-	-	-	-	**291,29**
1 000 m	Non	Touret	**611939**	-	-	-	-	-	**841,29**

PENSEZ-Y
Retrouvez nos accessoires
Page : 48

Câbles multibrins CAT. 6A / CAT. 7

Câble blindé CAT. 6A F/UTP multibrin cuivre

- Catégorie : CAT. 6A
- Fréquence : 500 MHz
- Impédance : 100 Ω
- Conducteur : cuivre
- AWG : 26 / 7 brins
- Blindage : général par feuille d'aluminium
- Diamètre extérieur des fils : 0,88 mm ± 0,01 mm
- Diamètre extérieur du câble : 5,6 mm ± 0,2 mm
- Norme de câblage : ANSI/TIA 568C.2
- Gaine : LSOH (zéro halogène)

10 G · PoE · LSOH · CAT. 6A · GARANTIE 20 ANS

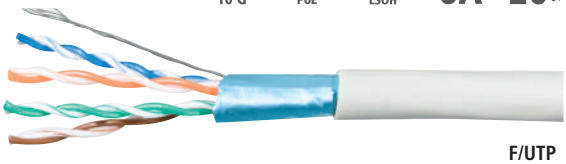

F/UTP

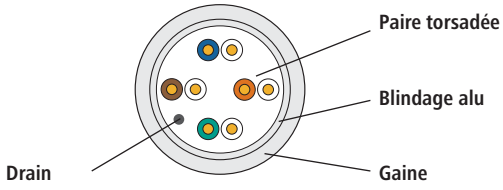

LONGUEUR	CONDIT.	GRIS	JAUNE	VERT	BLEU	ROUGE	NOIR	PRIX DE VENTE (€ HT)
100 m	Bobine	**611940**	**611944**	**611943**	**611945**	**611942**	**611941**	**82,49**
305 m	Carton	**611946**	**611950**	**611949**	**611951**	**611948**	**611947**	**232,69**
500 m	Touret	**611952**	-	-	-	-	-	**398,49**

Câble blindé CAT. 6A S/FTP multibrin cuivre

- Catégorie : CAT. 6A
- Fréquence : 500 MHz
- Impédance : 100 Ω
- Conducteur : cuivre
- AWG : 26 / 7 brins
- Blindage : général par tresse de cuivre, et paire par paire par feuille d'aluminium
- Diamètre extérieur des fils : 1,05 mm ± 0,02 mm
- Diamètre extérieur du câble : 5,8 mm ± 0,3 mm
- Norme de câblage : ANSI/TIA 568C.2
- Gaine : PVC ou LS0H (voir tableau)

10 G · PoE · CAT. 6A · GARANTIE 20 ANS



S/FTP

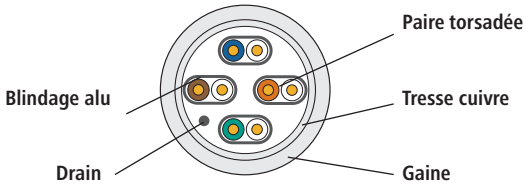

LONGUEUR	LSOH	CONDITIONNEMENT	GRIS	PRIX DE VENTE (€ HT)
100 m	Non	Bobine	**612010**	**95,39**
100 m	Oui	Bobine	**612011**	**93,50**
305 m	Non	Carton	**612012**	**279,90**
305 m	Oui	Carton	**612013**	**301,29**
500 m	Non	Touret	**612014**	**461,29**
500 m	Oui	Touret	**612015**	**475,59**

Câble blindé CAT. 7 S/FTP multibrin cuivre

- Catégorie : CAT. 7
- Fréquence : 600 MHz
- Impédance : 100 Ω
- Conducteur : cuivre
- AWG : 26 / 7 brins
- Blindage : général par tresse de cuivre, et paire par paire par feuille d'aluminium
- Diamètre extérieur des fils : 0,99 mm ± 0,01 mm
- Diamètre extérieur du câble : 5,6 mm ± 0,3 mm
- Norme de câblage : ANSI/TIA 568C.2
- Gaine : PVC ou LS0H (voir tableau)

10 G · PoE · CAT. 7 · GARANTIE 20 ANS



S/FTP

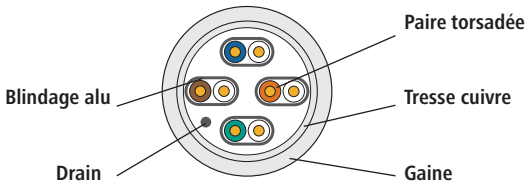

LONGUEUR	LSOH	CONDIT.	GRIS	PRIX DE VENTE (€ HT)
100 m	Non	Bobine	**611875**	**123,99**
100 m	Oui	Bobine	**611876**	**130,09**
305 m	Non	Touret	**611877**	**384,19**
305 m	Oui	Touret	**611878**	**431,29**
500 m	Non	Touret	**611879**	**626,99**
500 m	Oui	Touret	**611880**	**639,90**

Câbles monobrins CAT. 5e DEXLAN

PENSEZ-Y
Retrouvez toutes nos embases noyaux RJ45
Page : 51




Compliance Statement


Compliance Statement

DELTA A PART OF FORCE TECHNOLOGY

Pour vous garantir un niveau de qualité et de performance toujours plus élevé, nous nous sommes engagés dans une démarche de certification DELTA pour nos solutions de câblage réseau DEXLAN.

Nos produits font l'objet d'un contrôle rigoureux à chaque étape de leur fabrication. Mais au-delà de la qualité, pour vous assurer le plus haut niveau de performance pour vos projets de câblage réseau, nous avons confié au laboratoire DELTA les tests et la certification des chaînes de liaison DEXLAN CAT. 6_A U/FTP et CAT. 6_A F/FTP. DELTA est un laboratoire indépendant, basé au Danemark, et est LE référent sur le marché européen du câblage réseau.

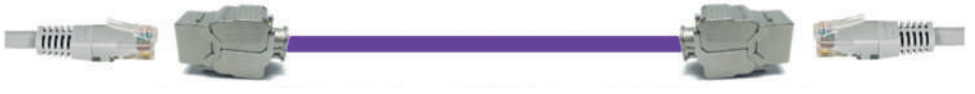

Câblage horizontal DEXLAN certifié DELTA

Chaîne de liaison lien permanent - maximum 90 m

Dexlan

Câble blindé CAT. 5e F/UTP monobrin

- Catégorie : CAT. 5e
- Euroclasse RPC : D_{ca} -s2 -d2 -a1
- Fréquence : 100 MHz
- Impédance : 100 Ω
- Conducteur : cuivre
- AWG : 24
- Blindage : général par feuille d'aluminium
- Diamètre extérieur des fils : 0,96 mm ± 0,02 mm
- Diamètre extérieur du câble : 6,0 mm ± 0,5 mm
- Norme de câblage : ANSI/TIA 568C.2 – ISO 11801
- Gaine : LS0H (zéro halogène)

PoE · LSOH · TOP QUALITÉ ! · CAT. 5e · GARANTIE 20 ANS

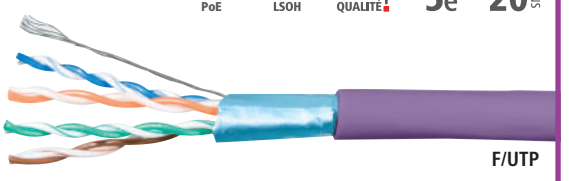

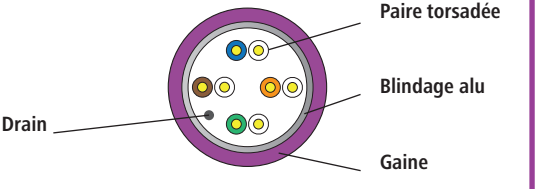

LONGUEUR	CONDITIONNEMENT	VIOLET	PRIX DE VENTE (€ HT)
100 m	Bobine	**613022**	**60,99**
305 m	Dévidoir	**613031**	**194,90**
500 m	Touret	**613024**	**304,90**

PENSEZ-Y
Retrouvez tous nos panneaux de brassage
Pages : 101 à 104

Câbles monobrins CAT. 6 / CAT. 6A DEXLAN

Dexlan

Câble non blindé CAT. 6 U/UTP monobrin

- Catégorie : CAT. 6
- Euroclasse RPC : D_{ca} -s2 -d2 -a2
- Fréquence : 250 MHz
- Impédance : 100 Ω
- Conducteur : cuivre
- AWG : 23
- Blindage : non blindé
- Diamètre extérieur des fils : 0,98 mm ± 0,02 mm
- Diamètre extérieur du câble : 6,0 mm ± 0,5 mm
- Norme de câblage : ANSI/TIA 568C.2 - ISO 11801
- Gaine : LS0H (zéro halogène)

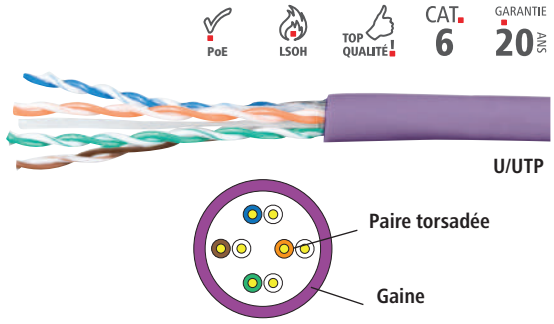

LONGUEUR	CONDITIONNEMENT	VIOLET	PRIX DE VENTE (€ HT)
100 m	Bobine	**613025**	**68,90**
305 m	Dévidoir	**613032**	**211,09**
500 m	Touret	**613027**	**332,39**

Câble blindé CAT. 6 F/UTP monobrin

- Catégorie : CAT. 6
- Euroclasse RPC : D_{ca} -s2 -d2 -a2
- Fréquence : 250 MHz
- Impédance : 100 Ω
- Conducteur : cuivre
- AWG : 23
- Blindage : général par feuille d'aluminium
- Diamètre extérieur des fils : 1,1 mm ± 0,02 mm
- Diamètre extérieur du câble : 7,3 mm ± 0,5 mm
- Norme de câblage : ANSI/TIA 568C.2 - ISO 11801
- Gaine : LS0H (zéro halogène)

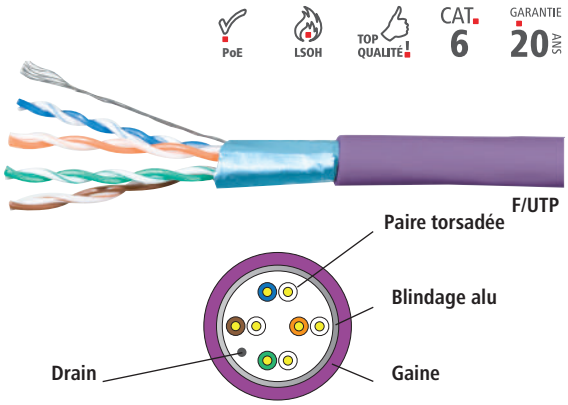

LONGUEUR	CONDITIONNEMENT	VIOLET	PRIX DE VENTE (€ HT)
100 m	Bobine	**613028**	**76,60**
305 m	Dévidoir	**613029**	**237,15**
500 m	Touret	**613030**	**414,90**

Câble blindé CAT. 6 F/UTP double monobrin

- Catégorie : CAT. 6
- Euroclasse RPC : E_{ca}
- Fréquence : 250 MHz
- Impédance : 100 Ω
- Conducteur : cuivre
- AWG : 23
- Blindage : général par feuille d'aluminium
- Diamètre extérieur des fils : 1,1 mm ± 0,02 mm
- Diamètre extérieur du câble : 2 x 7,3 mm ± 0,5 mm
- Norme de câblage : ANSI/TIA 568C.2 - ISO 11801
- Gaine : LS0H (zéro halogène)

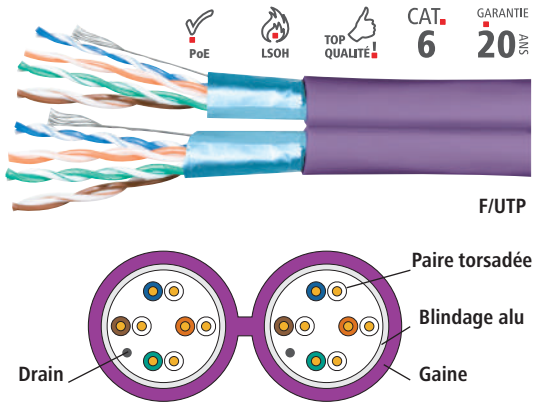

LONGUEUR	CONDITIONNEMENT	VIOLET	PRIX DE VENTE (€ HT)
100 m	Bobine	**613034**	**173,59**
305 m	Touret	**613035**	**538,69**
500 m	Touret	**613036**	**868,59**

Câble blindé CAT. 6A U/FTP monobrin

- Catégorie : CAT. 6A Class EA
- Euroclasse RPC : D_{ca} -s1 -d1 -a1
- Fréquence : 500 MHz
- Impédance : 100 Ω
- Conducteur : cuivre
- AWG : 23
- Blindage : paire par paire par feuille d'aluminium
- Diamètre extérieur des fils : 1,35 mm ± 0,02 mm
- Diamètre extérieur du câble : 7,5 mm ± 0,5 mm
- Norme de câblage : ANSI/TIA 568C.2 - ISO 11801
- Gaine : LS0H (zéro halogène)

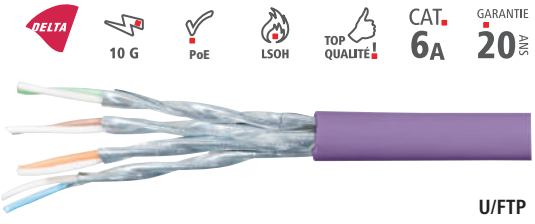

PENSEZ-Y
Retrouvez toutes nos embases noyaux RJ45 certifiées DELTA
Page : 51

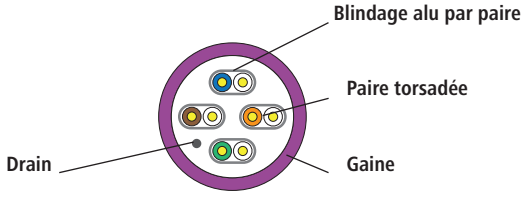

LONGUEUR	CONDITIONNEMENT	VIOLET	PRIX DE VENTE (€ HT)
100 m	Bobine	**613037**	**86,49**
305 m	Dévidoir	**613038**	**267,29**
500 m	Touret	**613039**	**432,39**

Câbles monobrins CAT. 6A / CAT. 7 et étanches

PENSEZ-Y
Retrouvez tout notre outillage
Pages : 243 à 260

Dexlan

Câble blindé CAT. 6_A F/FTP monobrin

- Catégorie : CAT. 6_A Class E_A
- Euroclasse RPC : D_{ca} -s1 -d2 -a1
- Fréquence : 500 MHz
- Impédance : 100 Ω
- Conducteur : cuivre
- AWG : 23
- Blindage : général par feuille d'aluminium, et paire par paire par feuille d'aluminium
- Diamètre extérieur des fils : 1,35 mm ± 0,02 mm
- Diamètre extérieur du câble : 7,5 mm ± 0,5 mm
- Norme de câblage : ANSI/TIA 568C.2 - ISO 11801
- Gaine : LS0H (zéro halogène)

PENSEZ-Y
Retrouvez toutes nos embases noyaux RJ45 certifiées DELTA
Page : 51

LONGUEUR	CONDITIONNEMENT	VIOLET	PRIX DE VENTE (€ HT)
100 m	Bobine	**613043**	**87,75**
305 m	Dévidoir	**613044**	**283,69**
500 m	Touret	**613045**	**454,90**

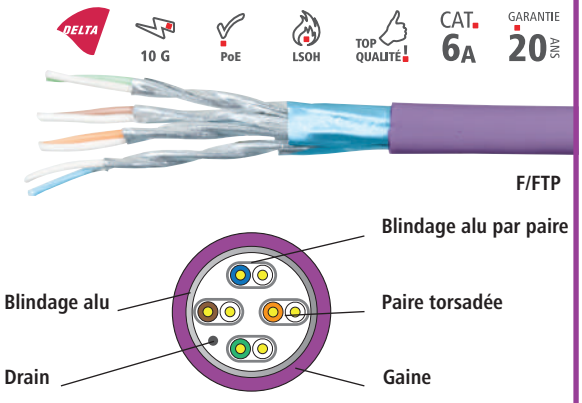

Câble blindé CAT. 6A F/FTP double monobrin

- Catégorie : CAT. 6A
- Euroclasse RPC : E_{ca}
- Fréquence : 500 MHz
- Impédance : 100 Ω
- Conducteur : cuivre
- AWG : 23
- Blindage : général par feuille d'aluminium,et paire par paire par feuille d'aluminium
- Diamètre extérieur des fils : 1,35 mm ± 0,02 mm
- Diamètre extérieur du câble : 2 x 7,5 mm ± 0,5 mm
- Norme de câblage : ANSI/TIA 568C.2 - ISO 11801
- Gaine : LS0H (zéro halogène)

LONGUEUR	CONDITIONNEMENT	VIOLET	PRIX DE VENTE (€ HT)
100 m	Bobine	**613049**	**196,19**
305 m	Touret	**613050**	**614,90**
500 m	Touret	**613051**	**978,59**

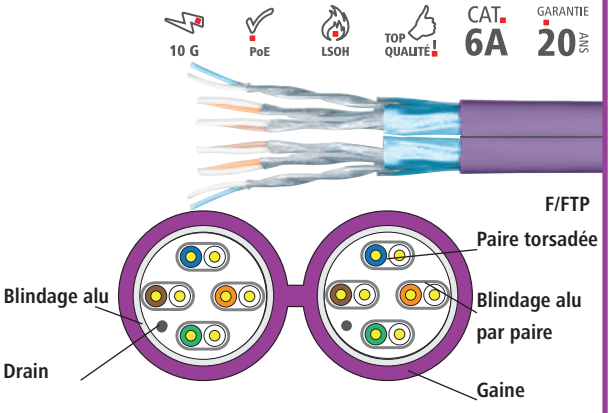

Câble blindé CAT. 7 S/FTP monobrin

- Catégorie : CAT. 7
- Euroclasse RPC : D_{ca} -s1a -d2 -a1
- Fréquence : 600 MHz
- Impédance : 100 Ω
- Conducteur : cuivre
- AWG : 23
- Blindage : général par tresse de cuivre, et paire par paire par feuille d'aluminium
- Diamètre extérieur des fils : 1,35 mm ± 0,02 mm
- Diamètre extérieur du câble : 8,0 mm ± 0,5 mm
- Norme de câblage : ANSI/TIA 568C.2 - ISO 11801
- Gaine : LS0H (zéro halogène)

LONGUEUR	CONDITIONNEMENT	VIOLET	PRIX DE VENTE (€ HT)
100 m	Bobine	**613046**	**104,69**
305 m	Dévidoir	**613047**	**323,69**
500 m	Touret	**613048**	**537,39**

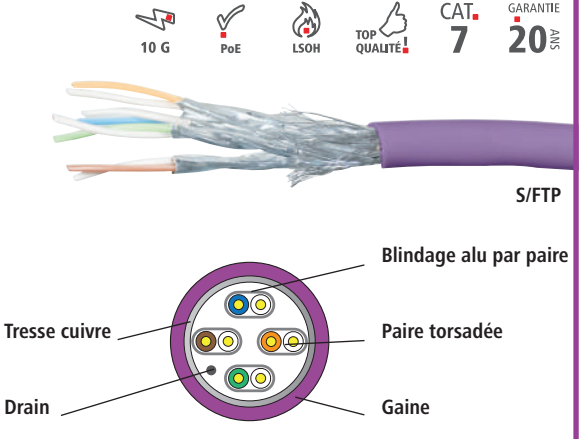

Câble réseau étanche monobrin cuivre

Vos liaisons LAN étanches !

- Catégorie : CAT. 5e ou CAT. 6 ou CAT. 6A
- Impédance : 100 Ω
- Conducteur : cuivre
- Blindage CAT. 6 / CAT. 6A : général par feuille d'aluminium
- Norme de câblage : ANSI/TIA 568C.2
- Gaine : PVC + PE (polyéthylène anti-UV)

PoE · TOP QUALITÉ · CAT. 5e · CAT. 6 · CAT. 6A · GARANTIE 15 ANS

Idéal pour une utilisation en extérieur !

	TYPE	LONGUEUR	RÉF.	PRIX DE VENTE (€ HT)
Câble monobrin ext. CAT. 5e U/UTP	AWG 24	100 m	**612004**	**65,90**
Câble monobrin ext. CAT. 5e U/UTP	AWG 24	305 m	**612005**	**191,29**
Câble monobrin ext. CAT. 6 F/UTP	AWG 23	100 m	**612006**	**118,49**
Câble monobrin ext. CAT. 6 F/UTP	AWG 23	305 m	**612007**	**349,90**
Câble monobrin ext. CAT. 6A F/UTP	AWG 23	100 m	**612008**	**130,39**
Câble monobrin ext. CAT. 6A F/UTP	AWG 23	305 m	**612009**	**384,09**



PENSEZ-Y
Retrouvez toute la connectique LEONI
Page : 46

LEONI

Câble blindé CAT. 6 U/FTP monobrin - MegaLine® E2-45 U/F

Performance supérieure avec une bande passante jusqu'à 450 MHz !

PoE · LSOH · TOP QUALITÉ · CAT. 6

- Catégorie : CAT. 6
- Euroclasse RPC : D_{ca} -s2 -d2 -a1
- Fréquence : 450 MHz
- Impédance : 100 Ω
- Conducteur : cuivre
- AWG : 23
- Blindage : paire par paire par feuille d'aluminiu
- Diamètre extérieur des fils : 1,24 mm
- Diamètre extérieur du câble : 7,4 mm
- Norme de câblage : ANSI/TIA 568C.2 - ISO 11801
- Gaine : LS0H (zéro halogène)

LONGUEUR	CONDITIONNEMENT	JAUNE	PRIX DE VENTE (€ HT)
500 m	Touret	**613500**	**351,30**



U/FTP

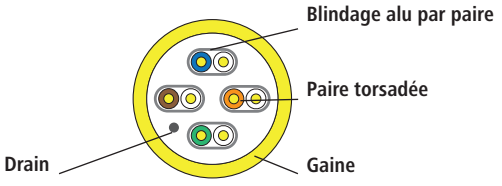

Câble blindé CAT. 6_A U/FTP monobrin - MegaLine® E5-60 U/F

Performance supérieure avec une bande passante jusqu'à 600 MHz !

GHMT · PoE · LSOH · TOP QUALITÉ · CAT. 6_A

- Catégorie : CAT. 6_A Class E_A
- Euroclasse RPC : D_{ca} -s2 -d2 -a1
- Fréquence : 600 MHz
- Impédance : 100 Ω
- Conducteur : cuivre
- AWG : 23
- Blindage : paire par paire par feuille d'aluminium
- Diamètre extérieur des fils : 1,24 mm
- Diamètre extérieur du câble : 7,2 mm
- Norme de câblage : ANSI/TIA 568C.2 - ISO 11801
- Gaine : LS0H (zéro halogène)

LONGUEUR	CONDITIONNEMENT	JAUNE	PRIX DE VENTE (€ HT)
500 m	Touret	**613502**	**362,05**



U/FTP

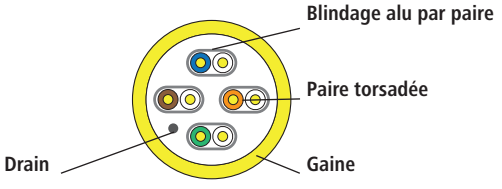

Câble blindé CAT. 6_A F/FTP monobrin - MegaLine® E5-70 F/F

Performance supérieure avec une bande passante jusqu'à 700 MHz !

GHMT · PoE · LSOH · TOP QUALITÉ · CAT. 6_A

- Catégorie : CAT. 6_A Class E_A
- Euroclasse RPC : D_{ca} -s2 -d2 -a1
- Fréquence : 700 MHz
- Impédance : 100 Ω
- Conducteur : cuivre
- AWG : 23
- Blindage : général par feuille d'aluminium, et paire par paire par feuille d'aluminium
- Diamètre extérieur des fils : 1,24 mm
- Diamètre extérieur du câble : 7,5 mm
- Norme de câblage : ANSI/TIA 568C.2 - ISO 11801
- Gaine : LS0H (zéro halogène)

LONGUEUR	CONDITIONNEMENT	JAUNE	PRIX DE VENTE (€ HT)
500 m	Touret	**613504**	**369,95**



F/FTP

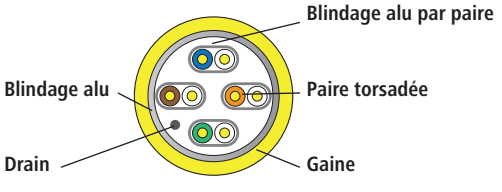

Câble blindé CAT. 8.2 S/FTP monobrin - MegaLine® G20 S/F

Pour des débits jusqu'à 40 Gbps, 4x plus performants que CAT. 6_A !

GHMT · PoE · LSOH · TOP QUALITÉ · CAT. 8

- Catégorie : CAT. 8.2 Class II (compatible CAT. 8.1 Class I)
- Euroclasse RPC : D_{ca} -s2 -d2 -a1
- Fréquence : 2000 MHz
- Impédance : 100 Ω
- Conducteur : cuivre
- AWG : 22
- Blindage : général par tresse de cuivre, paire par paire par feuille d'aluminium
- Diamètre extérieur des fils : 1,6 mm
- Diamètre extérieur du câble : 8,1 mm
- Norme de câblage : ANSI/TIA 568D.2 - ISO 11801
- Gaine : LS0H (zéro halogène)

PENSEZ-Y
Retrouvez notre embase noyau RJ45 CAT.8 certifiée GHMT
Page : 51

LONGUEUR	CONDITIONNEMENT	JAUNE	PRIX DE VENTE (€ HT)
500 m	Touret	**613512**	**861,85**



S/FTP

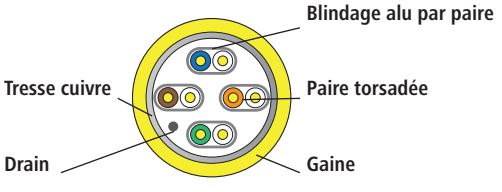

Connectique LEONI

LEONI

Embase noyau blindée RJ45 CAT. 6A MegaLine® Connect45

GHMT · PoE · CAT. 6A

Existe en version droite ou coudée !

› Catégorie : CAT. 6A Class EA
› Pour câble monobrin : AWG 22 à AWG 24 (avec Cable Plug **Réf. 613556**)
› Pour câble multibrin : AWG 26 ou AWG 27 (avec Cable Plug **Réf. 613555**)
› Format : noyau keystone
› Ouverture : 90°
› Compatible avec les panneaux haute densité
› Certification : GHMT



Réf. 613550

	STANDARD	RÉF.	PRIX DE VENTE (€ HT)
Embase droite RJ45 CAT. 6A blindée	ISO/IEC	**613550**	**7,05**
Embase coudée RJ45 CAT. 6A blindée	ISO/IEC	**613552**	**7,05**

Connecteur RJ45 de terrain MegaLine® Connect45

PoE · CAT. 6A

› Catégorie : CAT. 6A Class EA
› Pour câble monobrin : AWG 22 à AWG 24 (avec Cable Plug **Réf. 613556**)
› Pour câble multibrin : AWG 26 ou AWG 27 (avec Cable Plug **Réf. 613555**)
› Ouverture : 90°
› Indice d'étanchéité : IP 20
› Diamètre du câble supporté : 5 à 9 mm



	STANDARD	RÉF.	PRIX DE VENTE (€ HT)
Connecteur de terrain RJ45 CAT. 6A blindé	ISO/IEC	**613553**	**24,75**

Accessoires MegaLine® Connect45

› Pince à sertir les Cable Plugs : **Réf. 613557**
› Cable plug pour câble multibrin : AWG 26 ou AWG 27 (**Réf. 613555**)
› Cable plug pour câble monobrin : AWG 22 à AWG 24 (**Réf. 613556**)
› Manchon de protection des Cable Plugs et de tirage des câbles : **Réf. 613558**



Réf. 613555



Réf. 613556



Réf. 613557



Réf. 613558

	RÉF.	PRIX DE VENTE (€ HT)
Cable Plug multibrin AWG 26-27 (lot de 25)	**613555**	**19,75**
Cable Plug monobrin AWG 22-24 (lot de 25)	**613556**	**17,05**
Pince à sertir les Cable Plugs	**613557**	**255,30**
Manchon de protection pour Cable Plug et tire-câble (lot de 25)	**613558**	**8,63**

Connecteur d'extension MegaLine® Connect45 LinkExtender

PoE · CAT. 6A

› Catégorie : CAT. 6A Class EA
› Pour câble monobrin : AWG 22 à AWG 24 (avec Cable Plug **Réf. 613556**)
› Pour câble multibrin : AWG 26 ou AWG 27 (avec Cable Plug **Réf. 613555**)
› Ouverture : 90°
› Indice d'étanchéité : IP 20
› Diamètre du câble supporté : 5 à 10 mm



	STANDARD	RÉF.	PRIX DE VENTE (€ HT)
Connecteur d'extension CAT. 6A blindé	ISO/IEC	**613554**	**17,15**

Embase noyau blindée RJ45 CAT. 6A MegaLine® Connect45 PRO

GHMT · PoE · CAT. 6A

Existe avec option coudée !

› Catégorie : CAT. 6A Class EA
› Pour câble monobrin ou multibrin : AWG 22 à AWG 26
› Format : noyau keystone
› Raccordement sans outil
› Compatible avec les panneaux haute densité
› Option sortie arrière coudée : **Réf. 613560**
› Certification : GHMT



Réf. 613559

	STANDARD	RÉF.	PRIX DE VENTE (€ HT)
Embase droite RJ45 CAT. 6A blindée (lot de 24)	ISO/IEC	**613559**	**97,80**
Option sortie coudée (lot de 20)	-	**613560**	**9,15**

Panneau de brassage à équiper

› Nombre d'emplacements : 24 emplacements noyau keystone
› Blindage : STP
› Format : rackable 19''
› Hauteur : 1 U
› Support arrière de câbles

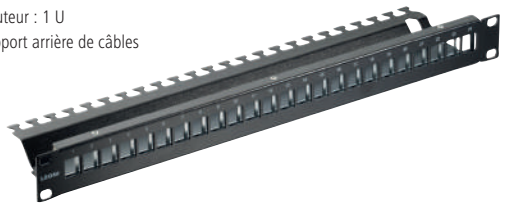

	HAUTEUR	BLINDAGE	EMPLACEMENTS	RÉF.	PRIX DE VENTE (€ HT)
Panneau vide à équiper	1 U	STP	24	**613563**	**28,56**

Plastron nu RJ45

› Nombre d'emplacements : 1 ou 2 emplacements noyau keystone
› Sortie inclinée à 30°
› Format : 45 x 45 mm
› Facilité d'étiquetage



Réf. 613565

	EMPLACEMENTS	RÉF.	PRIX DE VENTE (€ HT)
Plastron incliné 30°	1	**613564**	**2,35**
Plastron incliné 30°	2	**613565**	**2,45**

PENSEZ-Y
Retrouvez toutes nos pinces à sertir
Page : 243

Connecteur RJ45 à sertir multibrin

CAT. 5e CAT. 6 CAT. 6A

Conditionnement en sachet 10 / 50 / 100 / 1000 pièces !

- Compatible : câble multibrin AWG 24/7 à 26/7
- Catégorie : CAT. 5e, CAT. 6 ou CAT. 6A
- Blindage : non blindé ou blindé
- Peigne : intégré ou séparé
- Contacts : plaquage or



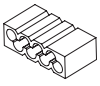

Peigne avec insertion en quinconce !

Réf. 920880

COND.	CAT.	BLINDAGE	DIAMÈTRE MAX FILS	RÉF.	PRIX DE VENTE (€ HT)
Par 10	CAT. 5e	UTP	1,00 mm	**920830**	**1,46**
Par 50	CAT. 5e	UTP	1,00 mm	**920820**	**7,02**
Par 1000	CAT. 5e	UTP	1,00 mm	**920801**	**67,10**
Par 10	CAT. 5e	STP	1,00 mm	**920850**	**4,19**
Par 100	CAT. 5e	STP	1,00 mm	**920870**	**38,31**
Par 10	CAT. 6	UTP	1,05 mm	**920560**	**4,09**
Par 10*	CAT. 6	UTP	1,05 mm	**920840**	**5,34**
Par 10	CAT. 6	STP	1,00 mm	**920580**	**5,55**
Par 10*	CAT. 6	STP	1,05 mm	**920880**	**6,93**
Par 10*	CAT. 6A	UTP	1,00 mm	**920841**	**5,97**
Par 10*	CAT. 6A	STP	1,10 mm	**920842**	**7,34**

* Connecteurs avec peigne séparé

Connecteur RJ45 à sertir monobrin

CAT. 5e CAT. 6 CAT. 6A

Conditionnement en sachet 5 / 10 pièces !

- Compatible : câble monobrin AWG 22 à 24 (voir tableau)
- Catégorie : CAT. 5e, CAT. 6 ou CAT. 6A
- Blindage : non blindé ou blindé
- Peigne : intégré ou séparé
- Contacts : plaquage or



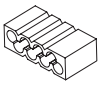

Peigne avec insertion en quinconce !

Réf. 920818

COND.	CAT.	BLINDAGE	AWG	DIAMÈTRE MAX FILS	RÉF.	PRIX DE VENTE (€ HT)
Par 10	CAT. 5e	STP	23-24	1,0 mm	**920824**	**3,73**
Par 10*	CAT. 5e	STP	23-24	1,02 mm	**920814**	**3,73**
Par 10	CAT. 6	UTP	23-24	1,02 mm	**920826**	**2,55**
Par 10*	CAT. 6	UTP	23-24	1,02 mm	**920816**	**2,55**
Par 10	CAT. 6	STP	23-24	1,10 mm	**920829**	**4,19**
Par 10*	CAT. 6	STP	23-24	1,10 mm	**920819**	**4,19**
Par 5*	CAT. 6A	STP	22-24	1,50 mm	**920818**	**11,64**

* Connecteurs avec peigne séparé

Connecteur RJ45 easy plug à sertir multibrin

CAT. 5e CAT. 6

Pour un raccordement encore plus rapide !

- Compatible : câble multibrin AWG 24/7 à 26/7
- Catégorie : CAT. 5e ou CAT. 6
- Blindage : non blindé ou blindé
- Peigne débouchant
- Contacts : plaquage or
- Pince à sertir 2-en-1 : sertissage et coupe des fils en 1 action (**Réf. 812029**)



Réf. 812029

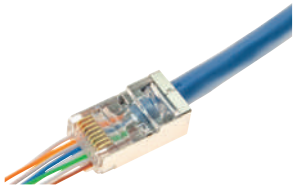

Réf. 920805

COND.	CAT.	BLINDAGE	AWG	DIAMÈTRE MAX FILS	RÉF.	PRIX DE VENTE (€ HT)
Par 10	CAT. 5e	UTP	24-26	1,04 mm	**920802**	**2,36**
Par 10	CAT. 5e	STP	24-26	1,04 mm	**920803**	**5,09**
Par 10	CAT. 6	UTP	24-26	1,04 mm	**920804**	**6,88**
Par 10	CAT. 6	STP	24-26	1,04 mm	**920805**	**7,76**
Pince à sertir 2-en-1 pour connecteur RJ45 easy plug					**812029**	**71,35**

Connecteur RJ45 de terrain

PoE CAT. 6 CAT. 6A

Raccordez vos cordons directement sur le terrain et sans outil !

- Compatible : câble multibrin AWG 22 à 27 et câble monobrin AWG 22 à 26
- Catégorie : CAT. 6 STP ou CAT. 6_A STP
- Norme de câblage : ANSI/TIA 568A/B
- Ouverture papillon : 90°
- Indice d'étanchéité : IP20
- Diamètre de câble supporté : 6 à 9 mm
- Compatible PoE+ (IEEE 802.3at)
- Convient aux liaisons MPTL
- Manchon et serre-câble fournis

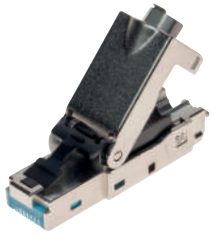

Réf. 920807

CONDITIONNEMENT	CAT.	BLINDAGE	RÉF.	PRIX DE VENTE (€ HT)
A l'unité	CAT. 6	STP	**920806**	**3,89**
A l'unité	CAT. 6_A	STP	**920807**	**4,00**

Connecteur RJ45 de terrain coudé

PoE CAT. 6A

4 positions de coude possibles !

- Compatible : câble multibrin ou monobrin AWG 23 à 26
- Catégorie : CAT. 6_A STP
- Norme de câblage : ANSI/TIA 568A/B
- Ouverture papillon : 90°
- Indice d'étanchéité : IP20
- Diamètre de câble supporté : 7 à 8,5 mm
- Compatible PoE+ (IEEE 802.3at)
- Convient aux liaisons MPTL
- Coude amovible et orientable sur 4 positions : 0°, 90°, 180° et 270°



CONDITIONNEMENT	CAT.	BLINDAGE	RÉF.	PRIX DE VENTE (€ HT)
A l'unité	CAT. 6_A	STP	**920809**	**8,75**

Connecteur RJ45 de terrain

GHMT PoE TOP QUALITÉ! CAT. 8

Réalisez vous-même vos raccordements en CAT. 8 !

- Compatible : câble multibrin ou monobrin AWG 22 à 24
- Catégorie : CAT. 8.1 Class I STP
- Norme de câblage : ANSI/TIA 568A/B
- Ouverture papillon : 90°
- Indice d'étanchéité : IP20
- Diamètre de câble supporté : 7 à 8,5 mm
- Compatible PoE+ (IEEE 802.3at)
- Convient aux liaisons MPTL

PENSEZ-Y
Retrouvez nos câbles monobrins CAT. 8
Page : 45

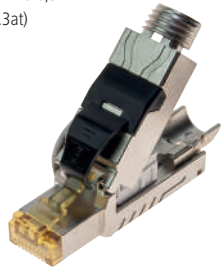



Réf. 920808

CONDITIONNEMENT	CAT.	BLINDAGE	RÉF.	PRIX DE VENTE (€ HT)
A l'unité	CAT. 8	STP	**920808**	**8,91**

Connectique étanche et accessoires

Dérouleur de câble

TOP QUALITÉ !

- Réglage du diamètre de touret : 100 à 600 mm
- Largeur maximum de touret : 540 mm
- Charge maximum : 100 kg
- Dimensions : 600 x 400 x 100 mm
- Poids du dérouleur : 6 kg
- Matière : acier zingué

Charge max. 100 kg !

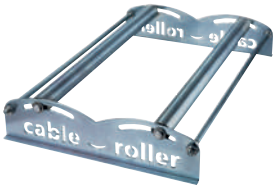

RÉF.	PRIX DE VENTE (€ HT)
830274	**131,93**

Enrouleur cordon réseau

TOP QUALITÉ !

Simplifiez le contrôle de vos installations !

- Catégorie : CAT. 6_A Class E_A sur câble Draka CAT. 7 UC900 HS23
- Conducteur : cuivre
- Blindage : général par tresse de cuivre, et paire par paire par feuille aluminium
- Norme de câblage : ISO 11801
- Gaine : LS0H (zéro halogène)
- Raccordement : embases RJ45 CAT. 6_A en bout de câble et sur dérouleur
- Longueur : 90 m



Pratique pour tester vos installations !

LONGUEUR	RÉF.	PRIX DE VENTE (€ HT)
90 m	**902452**	**285,20**

Verrou pour port RJ45

Sécurisez vos connexions au réseau !

- S'adapte à toutes les embases noyaux RJ45.
- Compatible brassage haute densité
- Clé de déverrouillage vendue séparément
- Conditionnement : sachet de 10 verrous

Réf. 848942
clé de déverrouillage





Réf. 848943

	RÉF.	PRIX DE VENTE (€ HT)
10 verrous pour connecteur RJ45	**848943**	**20,15**
Clé de déverrouillage	**848942**	**1,73**

Protection RJ45

Plus de poussière et connecteur protégé !

- **Réf. 253182** : protection des connecteurs RJ45
- **Réf. 253183** : protection des prises RJ45
- Conditionnement : sachet de 10 pièces

réf. 253182





réf. 253183



Évite l'accumulation de la poussière !

	RÉF.	PRIX DE VENTE (€ HT)
Protection connecteur RJ45	**253182**	**0,95**
Protection prises RJ45	**253183**	**1,31**

Embase de traversée RJ45 étanche

CAT. 5e

Vos liaisons RJ étanches !

- Catégorie : CAT. 5e UTP
- Matière : ABS
- Diamètre de perçage : 25 mm
- Diamètre du câble : 5,2 mm à 5,8 mm
- Passage possible du connecteur RJ45 dans le presse-étoupe
- Indice d'étanchéité : IP67



RÉF.	PRIX DE VENTE (€ HT)
620635	**15,65**

Connexion RJ45 étanche

TOP QUALITÉ !

CAT. 6

- Catégorie : CAT. 6 STP
- Matière : nylon 66 anti-UV
- Dimensions extérieures : 136 x 30 mm
- Diamètre du câble : 3 mm à 8 mm
- Indice d'étanchéité : IP68
- Température de fonctionnement : -40°C à +105°C



RÉF.	PRIX DE VENTE (€ HT)
620639	**12,06**

Connectique RJ45 étanche avec bouchon

TOP QUALITÉ !

CAT. 6

Idéal pour le raccordement de vos équipements industriels !

- Catégorie : CAT. 6 STP
- Embase noyau étanche : **Réf. 620636** : raccordement bloc 110
- Embase de traversée étanche : **Réf. 620643**
- Matière : PBT + fibre de verre
- Diamètre de perçage : 25 mm
- Profondeur : 30 à 33 mm
- Manchon étanche : **Réf. 620638**, pour câble diamètre 10 mm max
- Manchon étanche compatible avec les connecteurs RJ45 de terrain
- Chaîne de bouchon amovible
- Indice d'étanchéité : IP67



Réf. 620636



	RÉF.	PRIX DE VENTE (€ HT)
Embase de traversée CAT. 6 blindée avec bouchon	**620643**	**10,13**
Embase CAT. 6 blindée avec bouchon	**620636**	**10,71**
Manchon étanche	**620638**	**4,73**

Manchon pour connecteur RJ45

Toutes les couleurs en stock !

- Languette de protection de l'ergot de verrouillage
- Conditionnement : sachet de 10 pièces



Réf. 253161



Réf. 253012

COULEUR	5,5 MM	6 MM	6,5 MM	PRIX DE VENTE (€ HT)
Gris	**253161**	**253171**	**253191**	**2,82**
Rouge	**253162**	**253172**	**253192**	**2,82**
Vert	**253163**	**253173**	**253193**	**2,82**
Bleu	**253164**	**253174**	**253194**	**2,82**
Jaune	**253165**	**253175**	**253195**	**2,82**
Noir	**253166**	**253176**	**253196**	**2,82**
Orange	**253167**	**253177**	**253197**	**2,82**
CLIPSABLE				
Gris	-	**253011**	-	**6,50**
Rouge	-	**253014**	-	**6,50**
Vert	-	**253015**	-	**6,50**
Bleu	-	**253013**	-	**6,50**
Jaune	-	**253016**	-	**6,50**
Noir	-	**253012**	-	**6,50**
Blanc	-	**253017**	-	**6,50**

Eclateurs et doubleurs de prises RJ45

Doubleur de prise RJ45

CAT. 5e

› Catégorie : CAT. 5e UTP (compatible CAT. 6)
› 1 x RJ45 femelle, vers 2 x RJ45 femelle
› Câblage : droit point à point

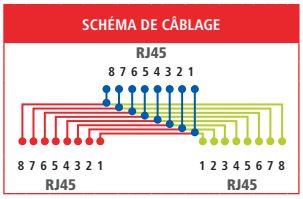

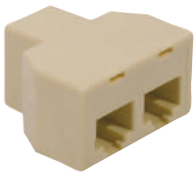

	BLINDAGE	RÉF.	PRIX DE VENTE (€ HT)
Doubleur de prise RJ45 F / F / F	UTP	**252020**	**3,62**

Doubleur de prise RJ45

CAT. 5e

› Catégorie : CAT. 5e UTP ou STP (compatible CAT. 6)
› 1 x RJ45 mâle, vers 2 x RJ45 femelle
› Câblage : droit point à point
› Cordon : 10 cm
› Fixation : par vis

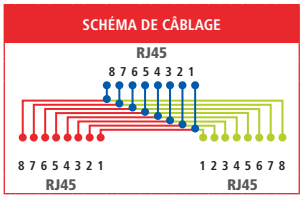



Réf. 252470

	BLINDAGE	RÉF.	PRIX DE VENTE (€ HT)
Doubleur de prise RJ45 F / M / F	UTP	**252470**	**8,72**
Doubleur de prise RJ45 F / M / F	STP	**252471**	**10,97**

Eclateur de ports RJ45 CAT. 5e

1 prise réseau + 1 prise téléphone sur 1 prise RJ45 !

CAT. 5e

› Catégorie : CAT. 5e UTP ou STP (compatible CAT. 6)
› 1 x RJ45 mâle, vers 2 x RJ45 femelle
› 1 prise RJ45 femelle câblée réseau 1-2 et 3-6
› 1 prise RJ45 femelle câblée téléphonie 4-5 et 3-6
› Cordon : 10 cm
› Fixation : par vis
› S'utilise par 2

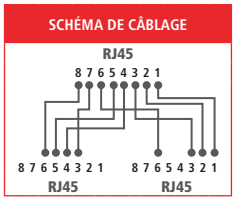



Réf. 901852
STP



Réf. 901851
UTP

	BLINDAGE	RÉF.	PRIX DE VENTE (€ HT)
Eclateur de ports F / M / F	UTP	**901851**	**7,25**
Eclateur de ports F / M / F	STP	**901852**	**8,91**

Eclateur de ports RJ45 CAT. 5e

Raccordez 2 postes réseau sur 1 prise RJ45 !

CAT. 5e

› Catégorie : CAT. 5e UTP (compatible CAT. 6)
› 1 x RJ45 mâle, vers 2 x RJ45 femelle
› Prises RJ45 femelle câblées 1-2 et 3-6
› S'utilise par 2

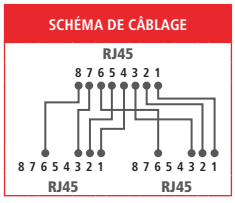



Réf. 252121
Monobloc



Réf. 252221

	BLINDAGE	RÉF.	PRIX DE VENTE (€ HT)
Eclateur monobloc F / M / F	UTP	**252121**	**3,62**
Eclateur F / M / F cordon de 15 cm	STP	**252221**	**5,15**

Eclateur de ports RJ45 CAT. 5e

Raccordez 2 postes réseau sur 1 prise RJ45 !

CAT. 5e

› Catégorie : CAT. 5e UTP ou STP (compatible CAT. 6)
› 1 x RJ45 mâle, vers 2 x RJ45 femelle
› Prises RJ45 femelle câblées 1-2 et 3-6
› Cordon : 10 cm
› Fixation : par vis
› S'utilise par 2

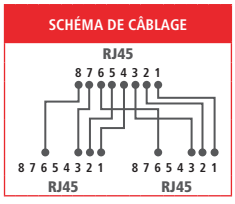



Réf. 901850
STP



Réf. 901840
UTP

	BLINDAGE	RÉF.	PRIX DE VENTE (€ HT)
Eclateur de ports F / M / F	UTP	**901840**	**6,90**
Eclateur de ports F / M / F	STP	**901850**	**8,91**

Boîtiers et coupleurs RJ45

PENSEZ-Y
Retrouvez tous nos cordons patch
Pages : 25 à 36

Coupleur RJ45

Prolongez vos liaisons Ethernet !

A CAT. 6A



B CAT. 6



C CAT. 6



D CAT. 5e



E CAT. 5e



F CAT. 5e



Croisé !

		CATÉGORIE	BLINDAGE	RÉF.	PRIX DE VENTE (€ HT)
A	Coupleur RJ45 CAT. 6A	CAT. 6A	STP	**272221**	**9,03**
B	Coupleur RJ45 CAT. 6	CAT. 6	STP	**272220**	**7,35**
C	Coupleur RJ45 CAT. 6	CAT. 6	UTP	**902870**	**5,67**
D	Coupleur RJ45 CAT. 5e	CAT. 5e	STP	**902830**	**5,20**
E	Coupleur RJ45 CAT. 5e	CAT. 5e	UTP	**902860**	**4,36**
F	Coupleur RJ45 CAT. 5e croisé	CAT. 5e	STP	**252250**	**3,45**

Embase de traversée RJ45

Format keystone idéal pour vos panneaux de brassage !

A CAT. 6A



B CAT. 6



C CAT. 6



D CAT. 5e



E CAT. 5e



		CATÉGORIE	BLINDAGE	RÉF.	PRIX DE VENTE (€ HT)
A	Embase de traversée RJ45 CAT. 6_A	CAT. 6_A	STP	**272969**	**10,91**
B	Embase de traversée RJ45 CAT. 6	CAT. 6	STP	**272240**	**10,17**
C	Embase de traversée RJ45 CAT. 6	CAT. 6	UTP	**272210**	**9,12**
D	Embase de traversée RJ45 CAT. 5e	CAT. 5e	STP	**272230**	**9,02**
E	Embase de traversée RJ45 CAT. 5e	CAT. 5e	UTP	**272770**	**7,97**

Boîtier de jonction réseau

CAT. 5e CAT. 6

Permet de consolider le câblage réseau ou de raccorder les extensions de câbles.

- Catégorie : CAT. 5e ou CAT. 6
- Pour câble monobrin ou multibrin : AWG 22 à AWG 26
- Plage de température : -40°C à +80°C
- Norme de câblage : codage ANSI/TIA 568A/B
- Point de consolidation conforme à la norme ISO 11801
- Raccordement : bloc 110 / krone



Réf. 270100
boîtier non blindé

	BLINDAGE	RÉF.	PRIX DE VENTE (€ HT)
Boîtier de jonction CAT. 5e	UTP	**270100**	**3,94**
Boîtier de jonction CAT. 5e	STP	**270200**	**6,83**
Boîtier de jonction CAT. 6	UTP	**270098**	**4,46**
Boîtier de jonction CAT. 6	STP	**270099**	**7,67**

Boîtier point de consolidation

TOP QUALITÉ !

- Boîtier métal à équiper
- Nombre de ports : 4 ou 12 ports
- Ports au format keystone
- Perçage pour fixation
- Couvercle articulé



Réf. 273279

	RÉF.	PRIX DE VENTE (€ HT)
Boîtier de consolidation 4 ports	**273279**	**23,75**
Boîtier de consolidation 12 ports	**273282**	**37,40**

Connecteur de jonction réseau

CAT. 6A

Permet de raccorder rapidement les extensions de câbles.

- Catégorie : CAT. 6A STP
- Pour câble monobrin : AWG 22 à AWG 26
- Norme de câblage : codage ANSI/TIA 568A/B
- Point de consolidation conforme à la norme ISO 11801
- Raccordement : sans outil
- Support de fixation intégré
- Fourni avec feuilles de masse et serre-câbles
- Peut être monté sur le panneau 19" **Réf. 270096**





Réf. 270097

	BLINDAGE	RÉF.	PRIX DE VENTE (€ HT)
Connecteur de jonction CAT. 6A	STP	**270097**	**5,20**
Panneau 19'' pour 24 connecteurs de jonction		**270096**	**41,11**

Adaptateur RJ45 vers M12

NOUVEAU

Permet de raccorder les équipements industriels M12 avec les équipements RJ45.

CAT. 6A TOP QUALITÉ !

NOUVEAUTÉ 2021

- Catégorie : CAT. 6A Class EA
- M12 femelle Codé X vers RJ45 femelle
- Débit jusqu'au 10 Gbps
- Câblage droit, 8 broches
- Compatibilité : EN 60529, EN 61076-2-109, EN 60603-7-51
- Blindage à 360°
- Indice d'étanchéité : IP68
- Boîtier compact et robuste, avec bride





	RÉF.	PRIX DE VENTE (€ HT)
Adaptateur M12 codé X vers RJ45	**253184**	**24,39**

Embases noyaux keystone RJ45

PENSEZ-Y
Retrouvez tous nos câbles monobrins
Pages : 42 à 45

A CAT. 8



B CAT. 6A GARANTIE 20 ANS



C CAT. 6A GARANTIE 20 ANS

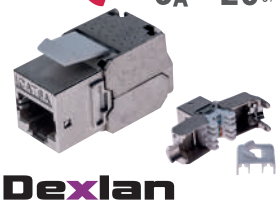

D CAT. 6 GARANTIE 20 ANS



E CAT. 6

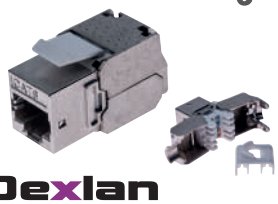

F CAT. 6



G CAT. 6



H CAT. 6 GARANTIE 20 ANS



I CAT. 5e

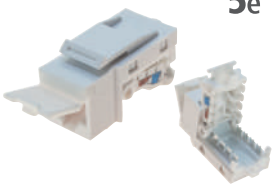

J CAT. 5e



K CAT. 5e GARANTIE 20 ANS



L CAT. 6 IP67



		CATÉGORIE	BLINDAGE	MONOBRIN	RACCORDEMENT	RÉF.	PRIX DE VENTE (€ HT)
A	Embase noyau CAT. 8 blindée	CAT. 8.1	STP	AWG 22-24	Sans outil	**272929**	**8,60**
B	Embase noyau CAT. 6_A blindée	CAT. 6_A	STP	AWG 23-26	Sans outil	**272925**	**7,82**
C	Embase noyau CAT. 6_A blindée	CAT. 6_A	STP	AWG 22-26	Sans outil	**272928**	**6,83**
D	Embase noyau CAT. 6 blindée	CAT. 6	STP	AWG 23-26	Sans outil	**272926**	**6,30**
E	Embase noyau CAT. 6 blindée	CAT. 6	STP	AWG 22-26	Sans outil	**272885**	**4,79**
F	Embase noyau CAT. 6	CAT. 6	UTP	AWG 24-26	Sans outil, à bascule	**272883**	**2,89**
G	Embase noyau CAT. 6 blindée	CAT. 6	STP	AWG 24-26	Sans outil, à bascule	**272884**	**4,46**
H	Embase noyau CAT. 6	CAT. 6	UTP	AWG 23-24	Sans outil, à bascule	**272870**	**2,21**
I	Embase noyau CAT. 5e	CAT. 5e	UTP	AWG 24-26	Sans outil, à bascule	**272881**	**1,90**
J	Embase noyau CAT. 5e blindée	CAT. 5e	STP	AWG 24-26	Sans outil, à bascule	**272882**	**2,95**
K	Embase noyau CAT. 5e blindée	CAT. 5e	STP	AWG 22-26	Bloc 110 / krone	**272840**	**2,63**
L	Embase noyau CAT. 6 blindée étanche	CAT. 6	STP	AWG 22-24	Bloc 110 / krone	**620636**	**10,71**

Pince universelle pour embase noyau RJ45

TOP QUALITÉ !

Permet une finition rapide et sans effort de toutes les embases noyaux RJ45.





RÉF.	PRIX DE VENTE (€ HT)
613562	**71,10**

Ruban de cuivre conducteur

TOP QUALITÉ !

Pour une parfaite continuité de blindage !

- Longueur : 16 m
- Largeur : 12,7 mm
- Adhésif conducteur (0,005 Ω)



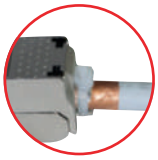

RÉF.	PRIX DE VENTE (€ HT)
272923	**64,40**

Support DIN pour embase noyau RJ45

TOP QUALITÉ !

- Support métallique 1 port
- Format : keystone
- Pour rail DIN symétrique type oméga





RÉF.	PRIX DE VENTE (€ HT)
272451	**3,15**

Boîtiers muraux RJ45

PENSEZ-Y
Retrouvez tous nos plastrons RJ45
Page : 260

Composez vous-même votre boîtier mural en saillie RJ45

Idéal pour installation sans goulotte !

CAT. 5e CAT. 6 CAT. 6A



Réf. 272020

+



Réf. 272200

+



Réf. 911722

+



Réf. 272885

=



BOÎTIER MURAL EN SAILLIE RJ45 1 PORT CAT. 6 BLINDÉ

2x



Réf. 911731

+ 2x



Réf. 272885

=



BOÎTIER MURAL EN SAILLIE RJ45 2 PORTS CAT. 6 BLINDÉS



Réf. 911712

+



Réf. 272885

=



BOÎTIER MURAL EN SAILLIE RJ45 1 PORT INCLINÉ 30° CAT. 6 BLINDÉ



Réf. 911711

+ 2x



Réf. 272885

=



BOÎTIER MURAL EN SAILLIE RJ45 2 PORTS INCLINÉS 30° CAT. 6 BLINDÉS

PENSEZ-Y
Retrouvez toutes nos embases noyaux RJ45
Page : 51

	RÉF.	PRIX DE VENTE (€ HT)
Boîtier mural nu	**272020**	**4,49**
Enjoliveur pour plastron 45 x 45	**272200**	**2,99**
Plastron 45 x 45 pour 1 port RJ droit	**911722**	**2,61**
Plastron 22,5 x 45 pour 1 port RJ droit	**911731**	**2,40**
Plastron 45 x 45 pour 1 port RJ incliné 30°	**911712**	**3,56**
Plastron 45 x 45 pour 2 ports RJ inclinés 30°	**911711**	**3,66**
Embase noyau RJ45 CAT. 6A blindé	**272928**	**6,83**
Embase noyau RJ45 CAT. 6 blindé	**272885**	**4,79**
Embase noyau RJ45 CAT. 5e blindé	**272882**	**2,95**

Boîtier mural équipé

Boîtier 1 ou 2 ports RJ45 !

CAT. 5e CAT. 6 CAT. 6A

- Catégorie : CAT. 6A ou CAT. 6 ou CAT. 5e (voir tableau)
- Pour câble monobrin : AWG 22 à 26
- Raccordement : bloc 110 / krone
- Livré équipé avec embase noyau RJ45
- Existe en version 1 port RJ45 ou 2 ports RJ45



Réf. 273262



Réf. 273269



Réf. 273264



Réf. 273267

	PORTS	BLINDAGE	RÉF.	PRIX DE VENTE (€ HT)
Boîtier mural CAT. 6A	1 RJ45	STP	**273262**	**3,25**
Boîtier mural CAT. 6A	2 RJ45	STP	**273263**	**5,40**
Boîtier mural CAT. 6	1 RJ45	STP	**273264**	**2,75**
Boîtier mural CAT. 6	2 RJ45	STP	**273265**	**4,25**
Boîtier mural CAT. 5e	1 RJ45	STP	**273266**	**2,59**
Boîtier mural CAT. 5e	2 RJ45	STP	**273267**	**3,89**
Boîtier mural CAT. 5e	1 RJ45	UTP	**273268**	**1,89**
Boîtier mural CAT. 5e	2 RJ45	UTP	**273269**	**3,00**

Connectique audiovisuelle et informatique

Connectique jack 3.5 mm **54**

Connectique audio jack 3.5 mm et RCA **55**

Plastrons audiovisuels **56-57**

Cordons SVGA **58-59**

Cordons SVGA, adaptateurs VGA et DVI **60**

Cordons DVI **61**

Câbles à façon **62**

Connectique spéciale installation audiovisuelle **63**

Cordons HDMI® **64 à 68**

Adaptateurs HDMI® **69**

Cordons et adaptateurs DisplayPort **70**

Cordons-convertisseurs DisplayPort **71**

Convertisseurs DisplayPort passifs **72**

Convertisseurs DisplayPort actifs **73**

Convertisseurs audiovisuels et connectique Type-C™ **74**

Connectique USB Type-C™ **75**

Cordons USB 2.0 **76-77**

Connectique USB 2.0 et 3.1 Gen1 **78**

USB longue distance **79**

USB et RS-232 longue distance **80**

Convertisseurs USB - série RS-232/422/485 **81**

Cordons de transfert, cordons parallèles et adaptateurs **82**



Cordons HDMI® longue distance à technologie hybride Réf.128888
Page 64

Connectique jack 3.5 mm

Cordon stéréo jack 3.5 mm

› Connecteurs : Jack 3.5 mm
› Plaquage : nickel
› Cordon : stéréo
› Connecteurs : moulés



Réf. 108451



Réf. 108565

	CONNECTEUR 1	CONNECTEUR 2	LONGUEUR	RÉF.	PRIX DE VENTE (€ HT)
Cordon jack 3.5 mm	M	M	0,5 m	**108565**	
Cordon jack 3.5 mm	M	M	1,0 m	**108566**	**1,84**
Cordon jack 3.5 mm	M	M	1,5 m	**108569**	**1,71**
Cordon jack 3.5 mm	M	M	2,0 m	**580691**	**2,56**
Cordon jack 3.5 mm	M	M	3,0 m	**580701**	**2,91**
Cordon jack 3.5 mm	M	M	5,0 m	**108567**	**4,66**
Cordon jack 3.5 mm	M	M	10,0 m	**108568**	**8,53**
Cordon jack 3.5 mm	M	M	15,0 m	**108571**	**9,23**
Cordon jack 3.5 mm	M	M	20,0 m	**108572**	**10,97**
Rallonge jack 3.5 mm	M	F	3,0 m	**108521**	**3,14**
Rallonge jack 3.5 mm	M	F	5,0 m	**108451**	**5,72**
Rallonge jack 3.5 mm	M	F	10,0 m	**108460**	**6,19**
Rallonge jack 3.5 mm	M	F	15,0 m	**108471**	**9,57**

Cordon jack 3.5 mm

La qualité OR !

› Connecteurs : Jack 3.5 mm
› Plaquage : or
› Cordon : stéréo
› Connecteurs : moulés, normés PC99
› Diamètre du cordon : 2 x 2,8 mm



Réf. 108864

	CONNECTEUR 1	CONNECTEUR 2	LONGUEUR	RÉF.	PRIX DE VENTE (€ HT)
Cordon jack 3.5 mm	M	M	1,8 m	**108895**	**5,12**
Cordon jack 3.5 mm	M	M	3,0 m	**108896**	**6,42**
Cordon jack 3.5 mm	M	M	5,0 m	**108897**	**8,99**
Cordon jack 3.5 mm	M	M	10,0 m	**108898**	**9,24**
Rallonge jack 3.5 mm	M	F	1,8 m	**108864**	**5,37**
Rallonge jack 3.5 mm	M	F	3,0 m	**108865**	**4,69**
Rallonge jack 3.5 mm	M	F	5,0 m	**108866**	**8,63**
Rallonge jack 3.5 mm	M	F	10,0 m	**108867**	**9,24**

Adaptateur audio jack 3.5 mm

› Connecteurs : Jack 3.5 mm
› Plaquage : nickel
› Type : stéréo



Réf. 720121



Réf. 720129



Réf. 720550

CONNECTEUR 1	CONNECTEUR 2	LONGUEUR	RÉF.	PRIX DE VENTE (€ HT)
Jack 3.5 mm M	2 x jack 3.5 mm F	0,15 m	**720129**	**2,15**
Jack 3.5 mm M	2 x jack 3.5 mm F	Monobloc	**720121**	**3,27**
Jack 2.5 mm M	Jack 3.5 mm F	Monobloc	**720550**	**3,91**

Adaptateur USB Type-C™ vers prise casque stéréo 3.5 mm avec Power Delivery 2.0

Adaptateur permettant d'utiliser un casque audio avec fiche jack 3.5 mm stéréo sur un smartphone moderne uniquement équipé d'une prise USB Type-C™. Il permet aussi de charger le téléphone via le port PD2.0 dédié.

› DAC 16 bits audio
› Echantillonnage 48 KHz
› Prise USB Type-C™ de charge pour smartphone PowerDelivery



	RÉF.	PRIX DE VENTE (€ HT)
Adaptateur USB Type-C™ vers prise casque stéréo 3.5 mm avec Power Delivery 2	**720125**	**12,90**

Filtre antiparasites pour cordon jack 3.5 mm

Un son plus pur et plus net !

S'intercale entre le PC et les haut-parleurs pour un filtrage des interférences liées aux différents moteurs présents dans le boîtier d'un PC : ventilateurs, disques durs, lecteurs optiques...

› Connecteurs : Jack 3.5 mm
› Plaquage : nickel
› Cordon : stéréo
› Connecteurs : moulés



	RÉF.	PRIX DE VENTE (€ HT)
Filtre antiparasites (cordon audio jack 3.5 mm)	**720250**	**36,94**

Connectique jack 3.5 mm et RCA

Connectique jack 3.5 mm CTIA pour micro-casques

Connectique normée CTIA à connecteurs 4 pôles



Réf. 721136

NOUVEAUTÉ 2021

CONNECTEUR 1	CONNECTEUR 2	LONGUEUR	RÉF.	PRIX DE VENTE (€ HT)
Jack 3.5 mm 4 pôles M	Jack 3.5 mm 4 pôles F	0,5 m	**721131**	**1,58**
Jack 3.5 mm 4 pôles M	Jack 3.5 mm 4 pôles F	1,0 m	**721132**	**2,99**
Jack 3.5 mm 4 pôles M	Jack 3.5 mm 4 pôles F	2,0 m	**721133**	**3,75**
2 x jack 3.5 mm F	Jack 3.5 mm M	0,12 m	**721135**	**7,58**
2 x jack 3.5 mm M	Jack 3.5 mm F	0,15 m	**721136**	**7,35**



Réf. 721135

Cordon audio stéréo éco jack 3.5 mm / RCA

L'audio à prix "éco" !

Equipé d'une prise jack 3,5 mm mâle vers 2 x RCA mâles (rouge et noir : pour l'audio en stéréo).

- Connecteurs : Jack 3.5 mm vers 2 RCA
- Plaquage : nickel
- Cordon : stéréo
- Connecteurs : moulés



Réf. 108551

CONNECTEUR 1	CONNECTEUR 2	LONGUEUR	RÉF.	PRIX DE VENTE (€ HT)
Jack 3.5 mm M	2 x RCA M	1,8 m	**108551**	**3,50**
Jack 3.5 mm M	2 x RCA M	3,0 m	**108549**	**5,34**
Jack 3.5 mm M	2 x RCA M	5,0 m	**108561**	**4,79**
Jack 3.5 mm M	2 x RCA M	10,0 m	**108531**	**10,28**

Cordon audio stéréo jack 3.5 mm / RCA

La qualité or !

- Connecteurs : Jack 3.5 mm vers 2 RCA
- Plaquage : or
- Cordon : stéréo
- Connecteurs : moulés, normés PC99



Réf. 108781

CONNECTEUR 1	CONNECTEUR 2	LONGUEUR	RÉF.	PRIX DE VENTE (€ HT)
Jack 3.5 mm M	2 x RCA M	1,8 m	**108781**	**7,94**
Jack 3.5 mm M	2 x RCA M	3,0 m	**108791**	**11,68**
Jack 3.5 mm M	2 x RCA M	5,0 m	**108799**	**15,89**
Jack 3.5 mm M	2 x RCA M	10,0 m	**108803**	**19,86**

Câble audio pour haut-parleur



Réf. 601029



Réf. 601039

SECTION	LONGUEUR	RÉF.	PRIX DE VENTE (€ HT)
1.04 mm²	50 m	**601029**	**20,44**
2.63 mm²	100 m	**601039**	**172,84**

Adaptateur jack

- Connecteurs : Jack 3.5 mm / RCA
- Plaquage : nickel
- Type : stéréo



Réf. 720411



Réf. 109481

CONNECTEUR 1	CONNECTEUR 2	LONGUEUR	RÉF.	PRIX DE VENTE (€ HT)
Jack 3.5 mm M	2 x RCA F	0,3 m	**109481**	**6,89**
Jack 3.5 mm M	2 x RCA F	Monobloc	**720140**	**6,42**
Jack 3.5 mm F	2 x RCA M	0,2 m	**721121**	**6,11**
Jack 6.35 mm F	2 x RCA M	0,1 m	**721111**	**3,84**
Jack 3.5 mm F	Jack 6.35 mm M	Monobloc	**721101**	**2,84**
Jack 3.5 mm M	Jack 6.35 mm F	Monobloc	**720411**	**2,42**

: NOUVEAUTÉ

Plastrons audiovisuels

PENSEZ-Y
Retrouvez nos goulottes d'installation
Page : 258

Plastron HDMI® et jack 3.5 audio stéréo

A



B



C



D



		PLASTRON	CORDON	LONGUEUR	FORMAT	RÉF.	PRIX DE VENTE (€ HT)
A	Plastron HDMI®	HDMI® F	HDMI® F	-	45 x 45	**102676**	**17,51**
B	Plastron HDMI®	HDMI® F	HDMI® F	0,10 m	45 x 45	**102674**	**31,71**
C	Plastron HDMI®	HDMI® F	HDMI® M	2,0 m	45 x 45	**102377**	**25,90**
C	Plastron HDMI®	HDMI® F	HDMI® M	5,0 m	45 x 45	**102378**	**28,82**
C	Plastron HDMI®	HDMI® F	HDMI® M	10,0 m	45 x 45	**102379**	**37,27**
C	Plastron HDMI®	HDMI® F	HDMI® M	15,0 m	45 x 45	**102380**	**72,34**
D	Plastron Jack 3.5 audio stéréo	Jack F	Bornier à vis	-	22,5 x 45	**102663**	**27,75**

Plastron BNC et RCA

A



B

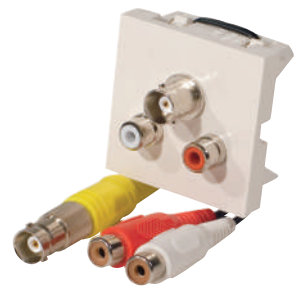

		PLASTRON 1	PLASTRON 2	CORDON 1	CORDON 2	LONGUEUR	FORMAT	RÉF.	PRIX DE VENTE (€ HT)
				PLASTRON 1 X RCA					
A	Plastron 1 x RCA	RCA F	-	RCA F	-	0,2 m	45 x 45	**102500**	**18,12**
				PLASTRON BNC ET RCA STÉRÉO					
B	Plastron BNC et RCA stéréo	BNC F	2 x RCA F	BNC F	2 x RCA F	0,2 m	45 x 45	**102610**	**35,64**

Plastron SVGA

A



B



C

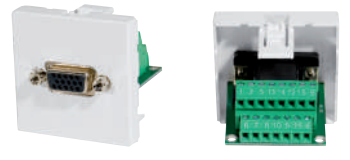

D



E



		PLASTRON 1	PLASTRON 2	CORDON 1	CORDON 2	LONGUEUR	FORMAT	RÉF.	PRIX DE VENTE (€ HT)
A	Plastron VGA	VGA F	-	VGA F	-	0,2 m	45 x 45	**102411**	**18,57**
B	Plastron VGA	VGA F	-	VGA M	-	5,0 m	45 x 45	**102421**	**26,71**
B	Plastron VGA	VGA F	-	VGA M	-	10,0 m	45 x 45	**102431**	**46,69**
B	Plastron VGA	VGA F	-	VGA M	-	15,0 m	45 x 45	**102441**	**49,97**
B	Plastron VGA	VGA F	-	VGA M	-	20,0 m	45 x 45	**102451**	**75,15**
C	Plastron VGA	VGA F	-	Bornier à vis	-	-	45 x 45	**102662**	**43,57**
D	Plastron VGA + Jack 3.5 audio stéréo	VGA F	Jack F	VGA F	Jack F	0,2 m	45 x 45	**102461**	**22,00**
E	Plastron VGA + Jack 3.5 audio stéréo	VGA F	Jack F	VGA M	Jack M	10,0 m	45 x 45	**102481**	**73,40**
E	Plastron VGA + Jack 3.5 audio stéréo	VGA F	Jack F	VGA M	Jack M	15,0 m	45 x 45	**102491**	**78,23**

Plastrons audiovisuels

Plastron DisplayPort

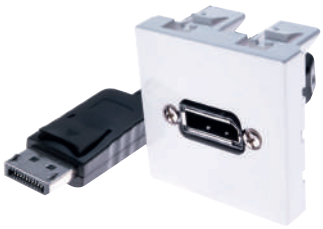

Réf. 102390



	PLASTRON	CORDON	LONGUEUR	FORMAT	RÉF.	PRIX DE VENTE (€ HT)
Plastron DisplayPort	DisplayPort F	DisplayPort M	2,0 m	45 x 45	**102388**	**30,74**
Plastron DisplayPort	DisplayPort F	DisplayPort M	5,0 m	45 x 45	**102389**	**52,89**
Plastron DisplayPort	DisplayPort F	DisplayPort M	10,0 m	45 x 45	**102390**	**68,90**

Plastron USB 2.0



Réf. 102675

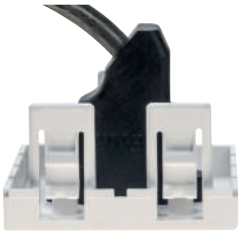

	PLASTRON	CORDON	LONGUEUR	FORMAT	RÉF.	PRIX DE VENTE (€ HT)
Plastron USB	Type-A F	Type-A F	0,10 m	45 x 45	**102675**	**10,92**
Plastron USB	Type-A F	Type-A M	5,0 m	45 x 45	**102681**	**14,86**
Plastron USB amplifié	Type-A F	Type-A M	10,0 m	45 x 45	**102686**	**26,78**
Plastron USB amplifié	Type-A F	Type-A M	15,0 m	45 x 45	**102691**	**31,40**
Plastron USB amplifié	Type-A F	Type-A M	20,0 m	45 x 45	**102696**	**36,65**

Boîtier déport métal multimédia

Boîtier de déport en métal de signaux audio-vidéo. Grâce à sa grande variété de connectiques, il peut être utilisé pour une intégration dans des salles de réunions, de conférences, dans les salles de classe ou de formation.

› Connecteurs : VGA, jack 3.5 mm stéréo, USB B côté extérieur, USB côté intérieur, HDMI®, RCA vidéo, RCA audio canal droit, RCA audio canal gauche

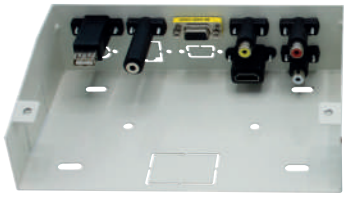



	RÉF.	PRIX DE VENTE (€ HT)
Boîtier déport métal multimédia	**964206**	**48,00**

Plastron 3 x RCA



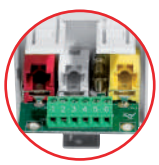

Bornier à vis !

Réf. 102664



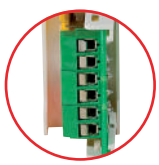

Bornier à vis !

Réf. 102671

	PLASTRON	CORDON	FORMAT	RÉF.	PRIX DE VENTE (€ HT)
Plastron 3 x RCA	3 x RCA F	Bornier à vis	45 x 45	**102664**	**33,30**
Plastron 3 x RCA	3 x RCA F	Bornier à vis	22,5 x 45	**102671**	**19,89**

Cordons SVGA

Connectique SVGA Eco

› Genre : mâle / mâle
› Câble : 3 coax + 4 fils (pin 9 non coupée)
› Ferrites : non
› Connecteurs : nickel
› Résolution : 1600 x 1200
› Diamètre de la gaine : 6 à 8 mm



Réf. 117680

Diamètre extérieur de la gaine 6 à 8 mm

	LONGUEUR	RÉF.	PRIX DE VENTE (€ HT)
	CORDONS		
Cordon SVGA éco	0,5 m	**117680**	**3,03**
Cordon SVGA éco	1,0 m	**117690**	**3,50**
Cordon SVGA éco	1,8 m	**117700**	**5,25**
Cordon SVGA éco	3,0 m	**117710**	**5,95**
Cordon SVGA éco	5,0 m	**117720**	**7,58**
Cordon SVGA éco	7,0 m	**117730**	**8,40**
Cordon SVGA éco	10,0 m	**117740**	**13,66**
Cordon SVGA éco	15,0 m	**117750**	**18,92**
Cordon SVGA éco	20,0 m	**117760**	**19,98**
Cordon SVGA éco	30,0 m	**117770**	**35,98**
	RALLONGES		
Rallonge SVGA éco	1,0 m	**117790**	**3,50**
Rallonge SVGA éco	1,8 m	**117800**	**5,37**
Rallonge SVGA éco	3,0 m	**117810**	**6,07**
Rallonge SVGA éco	5,0 m	**117820**	**7,81**
Rallonge SVGA éco	7,0 m	**117830**	**6,04**
Rallonge SVGA éco	10,0 m	**117840**	**13,90**
Rallonge SVGA éco	15,0 m	**117850**	**19,15**
Rallonge SVGA éco	20,0 m	**117860**	**21,47**

Connectique SVGA standard

› Genre : mâle / mâle
› Câble : 3 coax + 9 fils (pin 9 non coupée et reliée pour alimentation 5 V)
› Ferrites : oui
› Connecteurs : nickel
› Résolution : Full HD
› Diamètre de la gaine : 8 mm



Réf. 119680



Avec ferrites !
Idéal pour les câbles longues distances ou les environnements perturbés !

	LONGUEUR	RÉF.	PRIX DE VENTE (€ HT)
	CORDONS		
Cordon SVGA Standard	0,5 m	**119680**	**8,67**
Cordon SVGA Standard	1,0 m	**119690**	**11,09**
Cordon SVGA Standard	1,8 m	**119700**	**12,61**
Cordon SVGA Standard	3,0 m	**119710**	**15,35**
Cordon SVGA Standard	5,0 m	**119720**	**25,70**
Cordon SVGA Standard	7,0 m	**119725**	**32,36**
Cordon SVGA Standard	10,0 m	**119730**	**37,85**
Cordon SVGA Standard	15,0 m	**119750**	**46,06**
Cordon SVGA Standard	20,0 m	**119740**	**66,10**
Cordon SVGA Standard	30,0 m	**119760**	**79,35**
Cordon SVGA Standard	50,0 m	**119770**	**100,94**
	RALLONGES		
Rallonge SVGA Standard	0,5 m	**119780**	**6,25**
Rallonge SVGA Standard	1,0 m	**119790**	**11,21**
Rallonge SVGA Standard	1,8 m	**119800**	**12,74**
Rallonge SVGA Standard	3,0 m	**119810**	**16,24**
Rallonge SVGA Standard	5,0 m	**119820**	**25,93**
Rallonge SVGA Standard	7,0 m	**119830**	**22,92**
Rallonge SVGA Standard	10,0 m	**119840**	**37,97**
Rallonge SVGA Standard	15,0 m	**119845**	**46,18**
Rallonge SVGA Standard	20,0 m	**119850**	**69,52**
Rallonge SVGA Standard	30,0 m	**119860**	**71,00**

Cordons SVGA

Connectique SVGA Premium

› Genre : mâle / mâle
› Câble : 3 coax + 9 fils (pin 9 non coupée et reliée pour alimentation 5 V)
› Ferrites : oui
› Connecteurs : plaqués or, normés PC99
› Résolution : Full HD
› Diamètre de la gaine : 8,5 mm



Réf. 138701

	LONGUEUR	RÉF.	PRIX DE VENTE (€ HT)
CORDONS			
Cordon SVGA Premium	1,8 m	**138701**	**21,84**
Cordon SVGA Premium	3,0 m	**138711**	**25,70**
Cordon SVGA Premium	5,0 m	**138721**	**33,53**
Cordon SVGA Premium	10,0 m	**138731**	**62,16**
Cordon SVGA Premium	15,0 m	**138741**	**70,47**
Cordon SVGA Premium	20,0 m	**138751**	**116,04**
Cordon SVGA Premium	30,0 m	**138761**	**176,35**
Cordon SVGA Premium	50,0 m	**138771**	**187,87**
RALLONGES			
Rallonge SVGA Premium	1,8 m	**138801**	**22,20**
Rallonge SVGA Premium	3,0 m	**138811**	**24,70**
Rallonge SVGA Premium	5,0 m	**138821**	**32,16**
Rallonge SVGA Premium	7,0 m	**138826**	**35,39**
Rallonge SVGA Premium	10,0 m	**138831**	**65,08**
Rallonge SVGA Premium	15,0 m	**138841**	**73,03**
Rallonge SVGA Premium	20,0 m	**138851**	**120,00**
Rallonge SVGA Premium	30,0 m	**138862**	**176,35**



Avec ferrites !
Idéal pour les câbles longues distances ou les environnements perturbés !

Connectique SVGA Transparent

› Câble : 3 coax + 9 fils (pin 9 non coupée et reliée pour alimentation en 5V)
› Ferrites : oui
› Connecteurs : plaqués or, normés PC99
› Résolution : 1920 x 1080
› Diamètre de la gaîne : 8.5 mm



Réf. 128511

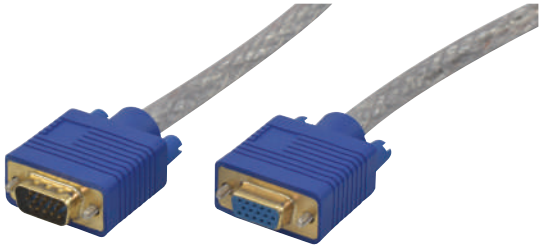

Réf. 128621

	LONGUEUR	RÉF.	PRIX DE VENTE (€ HT)
CORDONS			
Cordon SVGA transparent	2,0 m	**128511**	**19,62**
Cordon SVGA transparent	3,0 m	**128521**	**18,65**
Cordon SVGA transparent	5,0 m	**128531**	**24,39**
Cordon SVGA transparent	7,0 m	**128541**	**30,53**
Cordon SVGA transparent	15,0 m	**128551**	**47,46**
Cordon SVGA transparent	20,0 m	**128561**	**53,60**
RALLONGE			
Rallonge SVGA transparent	5,0 m	**128621**	**26,12**

Cordons SVGA, adaptateurs VGA et DVI

Cordon SVGA + audio jack

Cordon combiné !

- Câble : 3 coax + 4 fils (pin 9 coupée)
- Ferrites : oui
- Connecteurs : plaqués or
- Résolution : Full HD
- Déport audio : 50 cm
- Diamètre de la gaine : 8 mm



Avec ferrites !
Idéal pour les câbles longues distances ou les environnements perturbés !



Réf. 137202

	LONGUEUR	RÉF.	PRIX DE VENTE (€ HT)
Cordon SVGA + audio	1,8 m	**137202**	**10,40**
Cordon SVGA + audio	3,0 m	**137212**	**13,79**
Cordon SVGA + audio	5,0 m	**137222**	**29,33**
Cordon SVGA + audio	7,5 m	**137226**	**45,69**
Cordon SVGA + audio	10,0 m	**137232**	**55,76**
Cordon SVGA + audio	15,0 m	**137242**	**70,47**
Cordon SVGA + audio	20,0 m	**137252**	**78,18**

Plastron SVGA

A





Coudé !

B





Coudé !

C

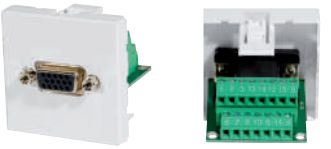

D



E



F





Bornier à vis !

		PLASTRON		CORDON		LONGUEUR	FORMAT	RÉF.	PRIX DE VENTE (€ HT)
A	Plastron VGA	VGA F	-	VGA F	-	0,2 m	45 x 45	**102411**	**18,57**
B	Plastron VGA	VGA F	-	VGA M	-	5,0 m	45 x 45	**102421**	**26,71**
B	Plastron VGA	VGA F	-	VGA M	-	10,0 m	45 x 45	**102431**	**46,69**
B	Plastron VGA	VGA F	-	VGA M	-	15,0 m	45 x 45	**102441**	**49,97**
B	Plastron VGA	VGA F	-	VGA M	-	20,0 m	45 x 45	**102451**	**75,15**
C	Plastron VGA	VGA F	-	Bornier à vis	-	-	45 x 45	**102662**	**43,57**
D	Plastron VGA + Jack 3.5 audio stéréo	VGA F	Jack F	VGA F	Jack F	0,2 m	45 x 45	**102461**	**22,00**
E	Plastron VGA + Jack 3.5 audio stéréo	VGA F	Jack F	VGA M	Jack M	10,0 m	45 x 45	**102481**	**73,40**
E	Plastron VGA + Jack 3.5 audio stéréo	VGA F	Jack F	VGA M	Jack M	15,0 m	45 x 45	**102491**	**78,23**
F	Plastron Jack 3.5 audio stéréo	Jack F	-	Bornier à vis	-	-	22,5 x 45	**102663**	**27,75**

Cordon DVI vers VGA Single Link 12 + 5

Normé PC99 !

Récupère les signaux analogiques entre les connectiques DVI-A et VGA (sens de branchement indifférent).

› Genre : mâle / mâle
› Résolution : 1920 x 1080
› Ferrites : non
› Connecteurs : nickel



Réf. 127701

	LONGUEUR	RÉF.	PRIX DE VENTE (€ HT)
Cordon DVI-A Single Link / VGA	2,0 m	**127701**	**13,20**
Cordon DVI-A Single Link / VGA	3,0 m	**127711**	**28,97**
Cordon DVI-A Single Link / VGA	5,0 m	**127721**	**43,12**

Cordon DVI-D Single Link 18 + 1

Le DVI au meilleur prix !

Récupère les signaux numériques DVI-D.

› Genre : mâle / mâle
› Résolution : 1920 x 1080
› Ferrites : non
› Connecteurs : nickel



Réf. 127471

	LONGUEUR	RÉF.	PRIX DE VENTE (€ HT)
Cordon DVI-D Single Link	1,0 m	**127471**	**7,00**
Cordon DVI-D Single Link	1,8 m	**127475**	**8,06**
Cordon DVI-D Single Link	3,0 m	**127480**	**9,92**
Cordon DVI-D Single Link	5,0 m	**127485**	**13,68**
Cordon DVI-D Single Link	10,0 m	**127495**	**25,82**

Cordon DVI-D Dual Link 24 + 1

Résolution Dual Link !

Récupère les signaux numériques DVI-D.

› Genre : mâle / mâle (cordon) ; mâle / femelle (rallonge)
› Résolution : 2560 x 1600
› Ferrites : oui
› Connecteurs : or



Réf. 127505

	LONGUEUR	RÉF.	PRIX DE VENTE (€ HT)
Cordon DVI-D Dual Link	1,0 m	**127505**	**8,22**
Cordon DVI-D Dual Link	2,0 m	**127503**	**14,25**
Cordon DVI-D Dual Link	3,0 m	**127513**	**20,21**
Cordon DVI-D Dual Link	5,0 m	**127523**	**35,16**
Cordon DVI-D Dual Link	7,0 m	**127573**	**48,72**
Cordon DVI-D Dual Link	10,0 m	**127583**	**62,28**
Cordon DVI-D Dual Link	15,0 m	**127593**	**106,62**
Cordon DVI-D Dual Link	20,0 m	**127597**	**101,63**
Rallonge DVI-D Dual Link	2,0 m	**127599**	**12,67**
Rallonge DVI-D Dual Link	3,0 m	**127612**	**20,02**
Rallonge DVI-D Dual Link	5,0 m	**127622**	**41,61**

Cordon DVI-I Dual Link 24 + 5

Haute qualité !

Récupère les signaux numériques DVI-D ou analogiques DVI-A.

› Genre : mâle / mâle
› Résolution : 2560 x 1600 (DVI-D)
› Ferrites : oui
› Connecteurs : or



Réf. 127666

	LONGUEUR	RÉF.	PRIX DE VENTE (€ HT)
Cordon DVI-I Dual Link	1,8 m	**127666**	**26,03**
Cordon DVI-I Dual Link	3,0 m	**127671**	**37,50**
Cordon DVI-I Dual Link	5,0 m	**127676**	**33,87**
Cordon DVI-I Dual Link	10,0 m	**127686**	**56,96**

Cordon DVI-D vers HDMI®

Qualité or !

Transporte un signal vidéo numérique entre les connectiques HDMI® et DVI (sens de branchement indifférent).

› Genre : mâle / mâle
› Résolution : 1920 x 1080
› Ferrites : non
› Connecteurs : or



Réf. 127875

	LONGUEUR	RÉF.	PRIX DE VENTE (€ HT)
Cordon DVI-D Single Link / HDMI® A	1,0 m	**127871**	**8,74**
Cordon DVI-D Single Link / HDMI® A	2,0 m	**127875**	**13,55**
Cordon DVI-D Single Link / HDMI® A	3,0 m	**127881**	**27,93**
Cordon DVI-D Single Link / HDMI® A	5,0 m	**127891**	**6,24**
Cordon DVI-D Single Link / HDMI® A	10,0 m	**127961**	**23,45**
Cordon DVI-D Single Link / HDMI® A	15,0 m	**127971**	**32,93**

Câbles à façon

PENSEZ-Y
Retrouvez nos pinces pour RJ45 à sertir
Page : 243

Dexlan

Câble non blindé CAT. 6 U/UTP monobrin

CAT. 6 — GARANTIE 20 ANS — PoE — TOP QUALITÉ

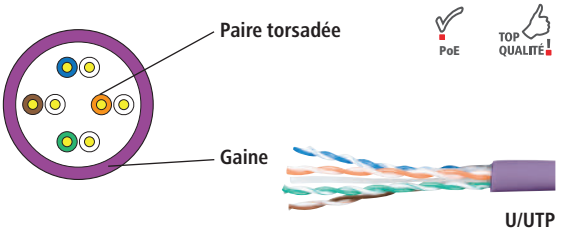

U/UTP

LONGUEUR	CONDITIONNEMENT	VIOLET	PRIX DE VENTE (€ HT)
100 m	Bobine	**613025**	**68,90**
305 m	Carton	**613032**	**211,09**
500 m	Touret	**613027**	**332,39**

Câble blindé CAT. 6 F/UTP monobrin

TOP QUALITÉ — CAT. 6 — GARANTIE 20 ANS — LSOH — PoE

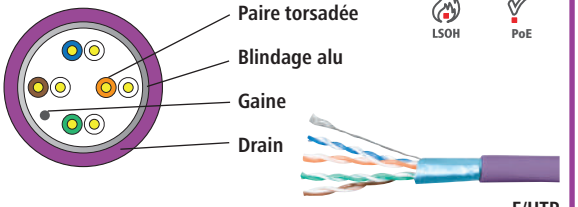

F/UTP

LONGUEUR	CONDITIONNEMENT	VIOLET	PRIX DE VENTE (€ HT)
100 m	Bobine	**613028**	**76,60**
305 m	Touret	**613029**	**237,15**
500 m	Touret	**613030**	**414,90**

Câble KX6 RPC euroclasse E_{CA}

TOP QUALITÉ







CONSTRUCTION	KX6			KX6 + alim 0,75 mm²		KX6	
COULEUR	Vert			Noir		Vert	
DIAMÈTRE	6 mm			11 mm		6 mm	
RÉSISTANCE / VOLTAGE	75 ohms			75 ohms + 220 V		75 ohms	
LONGUEUR	100 m			100 m		300 m	
	RÉF.	**830336**		RÉF.	**830339**	RÉF.	**830337**
	PRIX DE VENTE (€ HT)	**77,21**		PRIX DE VENTE (€ HT)	**94,61**	PRIX DE VENTE (€ HT)	**157,93**

Câble audio pour haut-parleur







CONSTRUCTION	1,04 mm²			2,63 mm²		2 x 0.34 mm²	
COULEUR	Noir / rouge			Transparente / liseret rouge		Noir	
DIAMÈTRE	-			-		6 mm	
LONGUEUR	50 m			100 m		100 m	
	RÉF.	**601029**		RÉF.	**601039**	RÉF.	**109331**
	PRIX DE VENTE (€ HT)	**20,44**		PRIX DE VENTE (€ HT)	**172,84**	PRIX DE VENTE (€ HT)	**98,15**

Accessoires

A



B



C



D



E

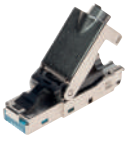

		RÉF.	PRIX DE VENTE (€ HT)
A	10 connecteurs BNC à sertir pour KX6	**203106**	**15,86**
B	10 manchons pour cordons BNC / 6 mm	**203114**	**7,47**
C	Outil de sertissage pour cordons BNC	**813010**	**55,07**
D	Connecteur RJ45 monobrin à sertir	**920816**	**2,55**
D	Connecteur RJ45 monobrin à sertir	**920817**	**4,19**
E	Connecteur RJ45 monobrin de terrain	**920812**	**5,51**
E	Connecteur RJ45 monobrin de terrain	**920813**	**6,17**

Connectique spéciale installation audiovisuelle

Pourquoi un triple blindage ?

Un cordon audio-vidéo est composé de multiples câbles reliés aux connecteurs à chaque extrémité.

Ces câbles peuvent être de la meilleure qualité possible (par exemple en cuivre désoxygéné étamé), mais s'ils ne sont pas correctement protégés des interférences générées par l'environnement extérieur (mais aussi par les éléments électroniques auxquels ils sont raccordés), le signal sera altéré.

Il est donc important d'offrir un premier niveau de blindage isolant ces câbles entre eux, par une première feuille d'aluminium. Puis par un second isolant l'intégralité des câbles reliés composant le cordon. Et de finir en troisième niveau par une tresse de cuivre la plus dense possible faisant office de cage de Faraday.

Ce blindage est prolongé au niveau du connecteur et des soudures par un capot métal pour que ce cordon présente un blindage sur l'intégralité de la distance. Tous les cordons n'offrent pas ce niveau d'isolation continue : les connecteurs étant souvent dépourvus de blindage.

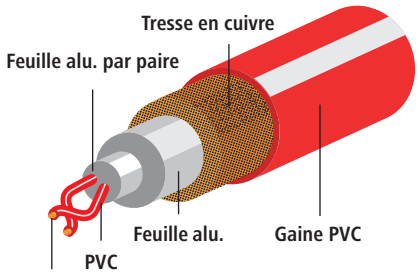

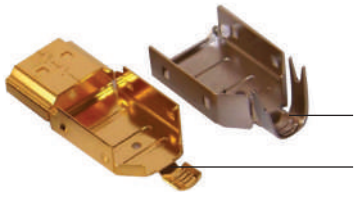

Un connecteur en métal permet de prolonger jusqu'aux extrémités du cordon le blindage pour garantir un signal parfait

Le must de la qualité pour une installation audiovisuelle professionnelle !

Nouveaux cordons répondant à des standards de qualité élevés pour offrir une longévité exceptionnelle. Ils bénéficient de conducteurs avec une âme en cuivre étamé sans oxygène pour une conductivité inégalée. Leur triple blindage à haute couverture permet au signal d'échapper à toutes les interférences générées par les appareils reliés à chaque extrémité pour un signal d'une pureté spectaculaire. L'absence de ferrites permet une installation facilitée en goulottes et dans les supports pour matériel audiovisuel avec fonction rangement de câbles.

Qu'est ce que le HDMI® Premium ?

Le programme de certification Premium HDMI® est le nouveau programme des concepteurs de la technologie HDMI®. Il englobe des procédures de test additionelles et étendues ainsi qu'un programme d' authentification et de verification des cordons.

Les câbles sont testés pour assurer qu'ils supportent les 18Gbps de la bande passante du HDMI® 2.0b ainsi qu'un test EMI pour vérifier, que les câbles ainsi certifiés minimisent l'impact des interferences des différents signaux sans fil.

Ce programme est conçu pour assurer les utilisateurs achetant un cordon certifié qu'ils ont acheté le meilleur cordon possible pour leurs matériels et qu'il supporte les technologies HDMI® telles que la 4K@60Hz, BT.2020 et le HDR.

Un sticker officiel HDMI® atteste de ce haut niveau de qualité.

Cordon HDMI® High Speed avec Ethernet certifié Premium

- Bande passante : 18 Gbps
- Résolution : 4K @ 60 Hz
- Audio : HD 32 canaux à 1536 KHz
- Fonction ARC : oui
- Connecteurs : plaqués or
- HDR : oui



	LONGUEUR	RÉF.	PRIX DE VENTE (€ HT)
Cordon HDMI® Premium	1,0 m	**127816**	**14,25**
Cordon HDMI® Premium	1,5 m	**127831**	**15,99**
Cordon HDMI® Premium	2,0 m	**127836**	**18,82**
Cordon HDMI® Premium	3,0 m	**127698**	**21,81**
Cordon HDMI® Premium	5,0 m	**127699**	**28,49**

Cordon vidéo pour caméra BNC

Cordon pour les caméras BNC jusqu'à 1080p pour le raccordement de moniteurs au stockeur.

- Ame souple en cuivre
- Blindé



	LONGUEUR	RÉF.	PRIX DE VENTE (€ HT)
Cordon vidéo pour caméra BNC	1,0 m	**104195**	**4,62**
Cordon vidéo pour caméra BNC	2,0 m	**104125**	**4,95**
Cordon vidéo pour caméra BNC	3,0 m	**104127**	**5,50**
Cordon vidéo pour caméra BNC	5,0 m	**104135**	**6,38**
Cordon vidéo pour caméra BNC	10,0 m	**104145**	**9,82**
Cordon vidéo pour caméra BNC + alimentation	20,0 m	**050696**	**18,74**

Cordon vidéo HD pour caméra BNC

Cordon haute qualité spécialement conçu pour les caméras de dernière génération à la résolution égale ou supérieure au Full HD pour un câblage sur de longues distances.

- Ame monobrin en cuivre
- Double blindage
- Euroclasse E_{ca}



	LONGUEUR	RÉF.	PRIX DE VENTE (€ HT)
Cordon vidéo HD pour caméra BNC	10,0 m	**104308**	**29,99**
Cordon vidéo HD pour caméra BNC	15,0 m	**104309**	**53,70**
Cordon vidéo HD pour caméra BNC	20,0 m	**104311**	**47,00**
Cordon vidéo HD pour caméra BNC	30,0 m	**104312**	**58,90**
Cordon vidéo HD pour caméra BNC	50,0 m	**104313**	**99,00**
Cordon vidéo HD pour caméra BNC	100,0 m	**104314**	**149,00**

Cordons HDMI®

Cordon HDMI® Ultra HighSpeed

NOUVEAU

Jusqu'au 10 k !

Ces cordons HDMI® Ultra HighSpeed permettent de relier des appareils audiovisuels répondant à la norme HDMI® 2.1. Ils offrent des caractéristiques exceptionnelles, pour une expérience utilisateur toujours plus intense.

› Bande passante : 48 Gbps / Catégorie 3
› Résolution : 4K @ 120 Hz ou 8K @ 60 Hz (peut aller jusqu'en 10K)
› Fonctionnalités : HDR, DSC, eARC, VRR

NOUVEAUTÉ 2021

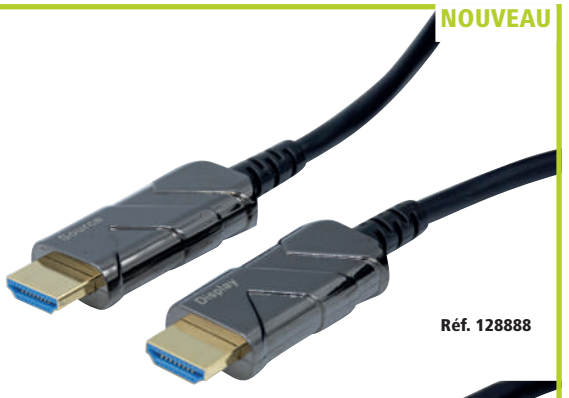

Réf. 128888



Réf. 128880

	LONGUEUR	RÉF.	PRIX DE VENTE (€ HT)
Cordon HDMI® Ultra HighSpeed	1,0 m	**128880**	**10,40**
Cordon HDMI® Ultra HighSpeed	1,8 m	**128881**	**15,65**
Cordon HDMI® Ultra HighSpeed	3,0 m	**128882**	**20,90**
Cordon HDMI® Ultra HighSpeed	5,0 m	**128883**	**83,90**
Cordon HDMI® Ultra HighSpeed	10,0 m	**128884**	**94,40**
Cordon HDMI® Ultra HighSpeed	15,0 m	**128885**	**104,99**
Cordon HDMI® Ultra HighSpeed	20,0 m	**128886**	**124,95**
Cordon HDMI® Ultra HighSpeed	30,0 m	**128887**	**136,50**
Cordon HDMI® Ultra HighSpeed	50,0 m	**128888**	**208,95**

Cordon HDMI® Standard

Entrée de gamme de l'offre HDMI®. Ce cordon est idéal pour les applications de type TNT / satellite HD, console de jeux (type PS3 et Xbox 360).

› Bande passante : 2,25 Gbps / Certifié : catégorie 1 / 75 MHz
› Résolutions : 720p et 1080i (1080p possible jusqu'à 2 m) / ne supporte pas la 3D
› Audio : HD multicanaux
› Fonction ARC : oui
› Connecteurs : plaqués or
› AWG : 30 jusqu'à 3 m, AWG 26 pour 5 m
› HDR : non

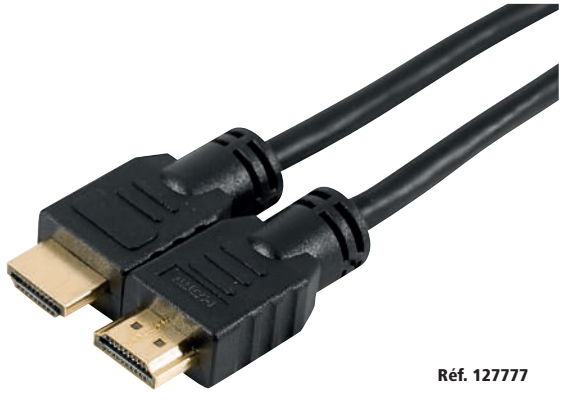

Réf. 127777

	LONGUEUR	RÉF.	PRIX DE VENTE (€ HT)
Cordon HDMI® Standard	1,0 m	**127752**	**1,99**
Cordon HDMI® Standard	1,5 m	**127756**	**2,57**
Cordon HDMI® Standard	2,0 m	**127762**	**3,76**
Cordon HDMI® Standard	3,0 m	**127772**	**5,69**
Cordon HDMI® Standard	5,0 m	**127777**	**9,13**

Cordon et rallonge HDMI® High Speed

4K

Full HD et 4K !

Milieu de gamme de l'offre HDMI®. Ce cordon introduit certaines fonctionnalités nées avec la norme 1.4. Idéal pour les applications de Blu-Ray et console de jeux de dernière génération.

› Bande passante : 10,2 Gbps / Certifié : catégorie 2 / 340 MHz
› Résolutions : jusqu'à la 4K@ 60Hz (4:2:0 – 8 bits)
› Audio : HD multicanaux
› Fonction ARC : oui
› Connecteurs : plaqués or
› AWG : 30 jusqu'à 3 m, AWG 26 pour 5 m
› HDR : non

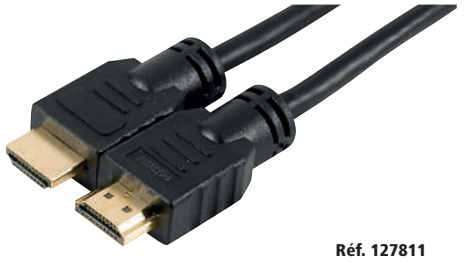

Réf. 127811



Réf. 128395

	LONGUEUR	RÉF.	PRIX DE VENTE (€ HT)
Cordon HDMI® High Speed	1,0 m	**127779**	**3,02**
Cordon HDMI® High Speed	1,5 m	**127785**	**3,87**
Cordon HDMI® High Speed	2,0 m	**127790**	**4,85**
Cordon HDMI® High Speed	3,0 m	**127800**	**6,05**
Cordon HDMI® High Speed	5,0 m	**127811**	**10,61**
Rallonge HDMI® High Speed	1,0 m	**128395**	**4,00**
Rallonge HDMI® High Speed	2,0 m	**128397**	**5,02**
Rallonge HDMI® High Speed	3,0 m	**128398**	**8,16**

Cordon plat HDMI® High Speed

Facilite l'installation des câbles sur des murs blancs, dans (ou le long) des goulottes, sous une moquette, etc.

› Bande passante : 10,2 Gbps / Certifié : catégorie 2 / 340 MHz
› Résolutions : jusqu'à la 4K @ 60Hz (4:2:0 – 8 bits)
› Audio : HD multicanaux
› Fonction ARC : oui
› Connecteurs : plaqués or
› AWG : 30
› HDR : non



Réf. 128229



Réf. 128311

LONGUEUR	COULEUR	RÉF.	PRIX DE VENTE (€ HT)
1,5 m	Noir	**128229**	**6,79**
2,0 m	Noir	**128240**	**8,16**
3,0 m	Noir	**128250**	**10,84**
5,0 m	Noir	**128262**	**20,42**
1,0 m	Blanc	**128311**	**5,48**
1,8 m	Blanc	**128312**	**8,16**
3,0 m	Blanc	**128313**	**10,84**
5,0 m	Blanc	**128316**	**20,42**

Cordon micro HDMI® High Speed avec Ethernet

4K

Raccordez vos appareils vidéos mobiles !

Permet de raccorder un périphérique mobile (tablette, appareil numérique…) micro HDMI® (Type-D) à un périphérique d'affichage HDMI® (Type-A).

› Bande passante : 10,2 Gbps / Certifié : CAT. 2 / 340 MHz
› Résolutions : jusqu'à la 4K @ 60Hz (4:2:0 – 8 bits)
› Audio : HD multicanaux
› Fonction ARC : oui
› Connecteurs : plaqués or
› AWG : 30
› HDR : non



Réf. 128490

LONGUEUR	RÉF.	PRIX DE VENTE (€ HT)
1,0 m	**128490**	**10,21**
3,0 m	**128495**	**14,09**
5,0 m	**128499**	**16,65**

Cordon mini HDMI® High Speed - haute qualité

4K

Raccordez vos tablettes !

Permet de raccorder un périphérique mobile à connectique mini HDMI® (Type-C™) à un périphérique d'affichage HDMI® (Type-A).

› Bande passante : 10,2 Gbps / Certifié : CAT. 2 / 340 MHz
› Résolutions : jusqu'à la 4K @ 60Hz (4:2:0 – 8 bits)
› Audio : HD multicanaux
› Fonction ARC : oui
› Connecteurs : plaqués or
› AWG : 30
› HDR : non



Réf. 128269

LONGUEUR	RÉF.	PRIX DE VENTE (€ HT)
1,5 m	**128269**	**6,85**
2,0 m	**128271**	**9,42**
3,0 m	**128280**	**10,21**

Cordons HDMI® : lequel choisir pour quel usage ?

Les informations clés pour choisir son câble HDMI® :

HIGH-DEFINITION MULTIMEDIA INTERFACE

1. Appellation : les cordons HDMI® sont classés en 5 appellations (les plus communes) :

› Standard
› High Speed
› High Speed with Ethernet
› Premium High Speed with Ethernet
› Ultra High Speed with Ethernet

2. Caractéristiques :

› Canal ethernet : permet de faire le lien direct entre les appareils connectés et le routeur d'une box internet par exemple
› Fonction ARC (Audio Return Channel) : permet de contrôler l'ensemble des composants home cinéma (ampli, tv, console) à partir d'une télécommande
› 4K : résolution 4086 x 2160, utilisée dans le cinéma numérique. Aujourd'hui certains téléviseurs grand public sont dotés de l'UHD (3840 x 2160)
› Connecteurs plaqués or : offrent une meilleure conductivité et un signal plus pur
› Ferrites : garantissent un signal sans interférence
› Capot en métal : offre une protection optimale du connecteur contre les interférences
› DSC : à partir du HDMI® 2.1, la compression DSC permet d'utiliser un cordon 48 Gbps pour un débit théorique supérieur.

3. Bande passante :

En fonction du matériel utilisé il est nécessaire d'avoir un cordon supportant la bande passante requise.

En effet, afficher une résolution Ultra HD à 60Hz avec un signal 8 bit en 4:2:0 nécessite moins de 10.2 Gbps et par conséquent un cordon HighSpeed de catégorie 2 (soit 340 MHz) est suffisant.

A partir d'un signal 10 bit ou HDR, la bande passante requise pour le Ultra HD @ 60Hz nécessite un cordon HighSpeed Premium à 18 Gbps

Pour bénéficier d'une image 4K HDR en 120 Hz, un cordon Ultra High Speed à 48 Gbps est requis.

Le tableau ci-dessous vous aide à faire le lien entre caractéristiques du signal, bande passante et type de cordon nécessaire.

RÉSOLUTION / FPS	CHROMA	COLOR BIT DEPTH	EFF. DATA RATE	VITESSE
SD 480/60i	4:2:0	8	0.81 Gbps	Standard
SD 526/50i	4:2:0	8	0.81 Gbps	Standard
HD 720/50-60p	4:2:0 / 4:2:2	8	2.23 Gbps	Standard
HD 1080/50-60I	4:2:0 / 4:2:2	8	2 23 Gbps	Standard
FHD 1080/24-30p	4:2:0 / 4:2:2	8, 10 ou 12	2.23Gbps	Standard
FHD 1080/50-60p	4:2:0 / 4:2:2	8, 10 ou 12	4.455 Gbps	High Speed
	4:4:4 / RGB	8	4.455 Gbps	High Speed
UHD 4K/24-30p	4:2:0 / 4:2:2	8, 10 ou 12	8.91 Gbps	High Speed
	4:4:4 / RGB	8	8.91 Gbps	High Speed
	4:4:4 / RGB	10	11.14 Gbps	Premium
	4:4:4 / RGB	12	13.37 Gbps	Premium
UHD 4K/48-60p	4:2:0*	8	8.91 Gbps	High Speed
	4:2:0*	10	11.14 Gbps	Premium
	4:2:0*	12	13.37 Gbps	Premium
	4:2:0 / 4:2:2	8, 10 ou 12	17.82 Gbps	Premium
	4:4:4 / RGB	8	17.82 Gbps	Premium
	4:4:4 / RGB	10	20.05 Gbps	Ultra
	4:4:4 / RGB	12	24.06 Gbps	Ultra
UHD 4K/100-120p	4:2:0 / 4:2:2	8, 10 ou 12	32.08 Gbps	Ultra
	4:4:4 / RGB	8	32.08 Gbps	Ultra
	4:4:4 / RGB	10	40.1 Gbps	Ultra
	4:4:4 / RGB	12	48.11 Gbps	Ultra
5K/24-30p	4:2:0 / 4:2:2	8, 10 ou 12	11.88 Gbps	Premium
	4:4:4 / RGB	8	11.88 Gbps	Premium
	4:4:4 / RGB	10	14.85 Gbps	Premium
	4:4:4 / RGB	12	17.82 Gbps	Premium

RÉSOLUTION / FPS	CHROMA	COLOR BIT DEPTH	EFF. DATA RATE	VITESSE
5K/48-60p	4:2:0 / 4:2:2	8, 10 ou 12	20.05 Gbps	Ultra
	4:4:4 / RGB	8	20.05 Gbps	Ultra
	4:4:4 / RGB	10	25.06 Gbps	Ultra
	4:4:4 / RGB	12	30.07 Gbps	Ultra
5K/100-120p	4:2:0 / 4:2:2	8, 10 ou 12	40.1 Gbps	Ultra
	4:4:4 / RGB	8	40.1 Gbps	Ultra
	4:4:4 / RGB	10	50.12 Gbps	Ultra*
	4:4:4 / RGB	12	60.14 Gbps	Ultra*
8K/24-30p	4:2:0 / 4:2:2	8, 10 ou 12	32.08 Gbps	Ultra
	4:4:4 / RGB	10	40.1 Gbps	Ultra
	4:4:4 / RGB	12	48.11 Gbps	Ultra
8K/48-60p	4:2:0	10	40.1 Gbps	Ultra
	4:2:0	12	48.11 Gbps	Ultra
	4:2:0 / 4:2:2	10 ou 12	64.15 Gbps	Ultra*
	4:4:4 / RGB	10	80.19 Gbps	Ultra*
	4:4:4 / RGB	12	96.23 Gbps	Ultra*
8K/100-120p	4:2:0 / 4:2:2	10 ou 12	128.3 Gbps	Ultra*
10K/24-30p	4:2:0 / 4:2:2	10 ou 12	40.1 Gbps	Ultra
	4:4:4 / RGB	10	50.12 Gbps	Ultra*
	4:4:4 / RGB	12	60.14 Gbps	Ultra*
10K/48-60p	4:2:0 / 4:2:2	10 ou 12	80.19 Gbps	Ultra*
	4:4:4 / RGB	10	100.24 Gbps	Ultra*
	4:4:4 / RGB	12	120.29 Gbps	Ultra*
10K/100-120p	4:2:0	10	100.24 Gbps	Ultra*
	4:2:0	12	120.29 Gbps	Ultra*

* Avec fonction DSC

Cordon HDMI® High Speed avec Ethernet Eco

Le meilleur prix !

› Bande passante : jusqu'à 10,2 Gbps
› Résolutions : jusqu'à la 4K @ 60Hz (4:2:0 – 8 bits)
› Canal Ethernet : oui
› Audio : HD multicanaux
› Fonction ARC : oui
› Connecteurs : plaqués or
› HDR : non



Réf. 127732

LONGUEUR	RÉF.	PRIX DE VENTE (€ HT)
1,0 m	**127732**	**2,11**
2,0 m	**127733**	**3,34**
3,0 m	**127734**	**5,01**
5,0 m	**127735**	**7,68**

Cordon HDMI® High Speed avec Ethernet haute qualité

4K

Le meilleur de la technologie HDMI® !

Ce cordon cumule toutes les fonctionnalités offertes par la norme HDMI®.

› Bande passante : 10,2 Gbps / Certifié : catégorie 2 / 340 MHz
› Résolutions : jusqu'à la 4K @ 60Hz (4:2:0 – 8 bits)
› Canal Ethernet : oui
› Audio HD multicanaux
› Fonction ARC : oui
› Connecteurs : plaqués or
› Ferrites : oui
› Capots en métal
› Surgainage : nylon
› AWG 30 jusqu'à 3 m, AWG 26 pour 5 m
› HDR : non



Réf. 127922

LONGUEUR	RÉF.	PRIX DE VENTE (€ HT)
1,0 m	**127898**	**9,35**
1,5 m	**127899**	**12,55**
2,0 m	**127901**	**16,02**
3,0 m	**127911**	**18,76**
5,0 m	**127922**	**27,15**

Cordon et rallonge HDMI® High Speed avec Ethernet

4K

› Bande passante : 10.2 Gbps / Certifié : catégorie 2 / 340 MHz
› Résolutions : Jusqu'à la 4K@ 60Hz (4:2:0 – 8 bits)
› Audio : HD multicanaux
› Fonction ARC : oui
› Connecteurs : plaqués or
› HDR : non

ATTENTION : de par leur grande longueur et l'absence de chipset d'amplification du signal HDMI®, les cordons de 10 à 20 m sont susceptibles de ne pas offrir toutes les possibilités de la norme HDMI®. Par exemple la résolution UHD/4K en 60Hz et la 3D en 1080p ne seront pas fonctionnelles. Seule la résolution Full HD est officiellement supportée.



Réf. 129425

	AWG	LONGUEUR	RÉF.	PRIX DE VENTE (€ HT)
Cordon	30	0,5 m	**129425**	**2,80**
Cordon	30	1,0 m	**128898**	**5,82**
Cordon	30	1,5 m	**128899**	**7,36**
Cordon	30	2,0 m	**128900**	**8,18**
Cordon	30	3,0 m	**128910**	**10,72**
Cordon	30	5,0 m	**128921**	**14,49**
Cordon	28	10,0 m	**128978**	**32,23**
Cordon	26	15,0 m	**128980**	**58,06**
Cordon	24	20,0 m	**128982**	**77,47**
Rallonge	30	2,0 m	**128901**	**8,24**
Rallonge	30	3,0 m	**128911**	**10,76**
Rallonge	30	5,0 m	**128922**	**14,52**



Réf. 128901

Cordons HDMI®

Cordon HDMI® High Speed avec Ethernet amplifié

Amplification du signal !

› Canal Ethernet : oui
› Audio : HD multicanaux
› Fonction ARC : oui
› Connecteurs : plaqués or
› Alimentation : gigogne HDMI® d'alimentation optionnelle par USB fournie
› HDR : non



Réf. 128968

	RÉSOLUTION	AWG	POSITION CHIPSET	LONGUEUR	RÉF.	PRIX DE VENTE (€ HT)
HDMI® + chipset	FHD 3D + 4K @ 30 Hz	28	Connecteur	10,0 m	**128945**	**54,54**
HDMI® + chipset	FHD 3D + 4K @ 30 Hz	26	Connecteur	15,0 m	**128954**	**76,80**
HDMI® + chipset	FHD 3D + 4K @ 30 Hz	26	Connecteur	20,0 m	**128964**	**79,00**
HDMI® + chipset	FHD 3D + 4K @ 30 Hz	24	Mi longueur	30,0 m	**128968**	**129,00**
HDMI® + chipset	FHD 3D + 4K @ 30 Hz	24	Mi longueur	45,0 m	**128973**	**159,00**

Cordon compatible HDMI® 2.0

Permet de brancher diverses sources HDMI® fixes ou nomades telles qu'un lecteur Blu-Ray, une console de jeux, une tablette tactile, sur une prise unique HDMI® d'un téléviseur ou d'un ampli home cinéma.

› Bande passante : 18 Gbps pour supporter toutes les fonctionnalités d'une solution d'appareils HDMI® 2.0
› Résolutions : UDH ou 4K (supporte la 3D)
› Audio : HD 32 canaux à 1536 KHz
› Fonction ARC : oui
› Connecteurs : plaqués or
› HDR : oui (jusqu'au 5 m inclus)



Réf. 127859

	AWG	LONGUEUR	RÉF.	PRIX DE VENTE (€ HT)
Cordon compatible HDMI® 2.0	30	1,0 m	**127859**	**7,63**
Cordon compatible HDMI® 2.0	28	1,5 m	**127861**	**11,00**
Cordon compatible HDMI® 2.0	28	2,0 m	**127860**	**12,78**
Cordon compatible HDMI® 2.0	26	3,0 m	**127863**	**16,83**
Cordon compatible HDMI® 2.0	24	5,0 m	**127864**	**32,34**
Cordon compatible HDMI® 2.0	24	10,0 m	**127865**	**65,67**
Cordon compatible HDMI® 2.0	24	15,0 m	**127867**	**61,95**

Cordon compatible HDMI® 2.0 amplifié

› Bande passante : 18 Gbps pour supporter toutes les fonctionnalités d'une solution d'appareils HDMI® 2.0
› Résolutions : UDH ou 4K (supporte la 3D)
› Canal Ethernet : oui
› Audio : HD multicanaux
› Fonction ARC : oui
› Connecteurs : plaqués or
› Alimentation : gigogne HDMI® d'alimentation optionnelle par USB fournie
› HDR : oui



Réf. 128939



Réf. 128944

	LONGUEUR	RÉF.	PRIX DE VENTE (€ HT)
HDMI® + chipset	7,5 m	**128939**	**50,09**
HDMI® + chipset	10, 0 m	**128944**	**52,40**
HDMI® AOC (hybride)	70,0 m	**128990**	**189,00**

Cordons et Adaptateurs HDMI®

Cordon / convertisseur VGA + audio vers HDMI®

Permet la conversion de signaux analogiques VGA et audio vers un signal numérique HDMI®.

› Longueur : 1,8 m
› Type : combiné cordon / convertisseur
› Ports : VGA HD-15 et jack stéréo 3.5 mm mâle vers HDMI® Type-A mâle
› Alimentation : par USB



	LONGUEUR	RÉF.	PRIX DE VENTE (€ HT)
Cordon / convertisseur VGA + audio vers HDMI®	1,8 m	**127848**	**55,02**

Cordon / convertisseur HDMI® vers VGA + audio

Permet la conversion d'un signal HDMI® Full HD vers VGA avec prise en charge de l'audio.

› Longueur : 1,80 m
› Type : combiné cordon / convertisseur
› Ports : HDMI® Type-A mâle vers VGA HD-15 mâle + jack stéréo 3.5 mm femelle
› Alimentation : optionnelle par cordon micro USB B non fourni



	LONGUEUR	RÉF.	PRIX DE VENTE (€ HT)
Cordon / convertisseur HDMI® vers VGA + audio	1,8 m	**127849**	**58,43**

Adaptateur HDMI®

A



B



C



D



E



F



G



H



I



J



K



L



		CONNECTEUR 1	CONNECTEUR 2	LONGUEUR	RÉF.	PRIX DE VENTE (€ HT)
A	Adaptateur coudé 90° vertical – A	HDMI® M	HDMI® F	Monobloc	**128294**	**4,32**
B	Adaptateur coudé 90° vertical – B	HDMI® M	HDMI® F	Monobloc	**128301**	**6,45**
C	Adaptateur coudé 270° horizontal – A	HDMI® M	HDMI® F	Monobloc	**128299**	**8,33**
D	Adaptateur coudé 270° horizontal – B	HDMI® M	HDMI® F	Monobloc	**129301**	**5,87**
E	Adaptateur articulé 1 axe 180°	HDMI® M	HDMI® F	Monobloc	**128290**	**8,38**
F	Coupleur passif	HDMI® F	HDMI® F	Monobloc	**128289**	**7,76**
G	Adaptateur	HDMI® F	Micro HDMI® M	Monobloc	**128288**	**5,76**
H	Adaptateur	HDMI® F	Mini HDMI® M	Monobloc	**128296**	**6,45**
I	Adaptateur	HDMI® F	Mini ou micro M	Bloc en T	**129904**	**8,40**
J	Adaptateur	HDMI® M	DVI-D F	Monobloc	**127951**	**16,25**
K	Adaptateur	HDMI® F	DVI-D M	Monobloc	**581702**	**14,69**
L	Adaptateur articulé 360°	HDMI® F	HDMI® F	Monobloc	**129305**	**10,49**

Cordons DisplayPort

Cordon DisplayPort 1.4

Support de la 8K et du HDR !

Avec le support de la définition 8K, du 120Hz et du HDR, le DisplayPort 1.4 pousse toujours un peu plus loin les limites de l'expérience de l'utilisateur.

› Débit : 32.4 Gbps / HBR3
› Résolution : 8K
› Fonctionnalités : HDR, DSC 1.2



Réf. 128033

CONNECTEUR 1	CONNECTEUR 2	LONGUEUR	RÉF.	PRIX DE VENTE (€ HT)
M	M	1,0 m	**128035**	**17,20**
M	M	1,5 m	**128036**	**21,12**
M	M	2,0 m	**128032**	**23,63**
M	M	3,0 m	**128033**	**25,73**
M	M	5,0 m	**128034**	**37,49**

Cordon DisplayPort 1.4 hybride

NOUVEAU

La résolution 8K jusqu'à 50 mètres !

Cordons mêlant cuivre et fibre optique spécialement conçus pour offrir une prise en charge de toutes les fonctionnalités du DisplayPort 1.4 sur de longues distances .

› Débit : 32,4 Gbps / HBR3
› Résolution : Jusqu'à 8K @ 120Hz
› 3D supportée : oui
› Ferrites : non
› Connecteurs : plaqués or
› MustiStreamTransport : oui
› Canal auxiliaire : 720 Mbps
› HDR : oui



CONNECTEUR 1	CONNECTEUR 2	LONGUEUR	RÉF.	PRIX DE VENTE (€ HT)
M	M	10,0m	**128065**	**100,00**
M	M	15,0 m	**128066**	**120,00**
M	M	20,0 m	**128067**	**125,00**
M	M	30,0 m	**128068**	**145,00**
M	M	50,0 m	**128069**	**179,00**

Cordon DisplayPort 1.1

Cordon DisplayPort 1.1

Permet de raccorder votre PC équipé d'un port DisplayPort à votre écran ou vidéoprojecteur équipé d'une entrée DisplayPort.

› Débit : 10,8 Gbps
› Résolution : 2560 x 1600
› 3D supportée : non
› Ferrites : non
› Connecteurs : nickel
› Multi Stream Transport : non
› Canal auxiliaire : 1 Mbps
› HDR : non



CONNECTEUR 1	CONNECTEUR 2	LONGUEUR	RÉF.	PRIX DE VENTE (€ HT)
M	M	1,0 m	**128050**	**10,66**
M	M	1,5 m	**128051**	**17,23**
M	M	2,0 m	**128052**	**17,37**
M	M	3,0 m	**128054**	**23,84**
M	M	5,0 m	**128053**	**30,23**
M	M	10,0 m	**128057**	**42,71**
M	M	15,0 m	**128058**	**57,00**
M	M	20,0 m	**128060**	**89,00**

Cordon DisplayPort 1.2

Toutes les fonctionnalités du DisplayPort !

Permet de raccorder votre PC équipé d'un port DisplayPort à votre écran ou vidéoprojecteur équipé d'une entrée DisplayPort.

› Débit : 21,6 Gbps / HBR2
› Résolution : Ultra HD @ 60 Hz
› 3D supportée : oui
› Ferrites : non
› Connecteurs : nickel
› Multi Stream Transport : oui
› Canal auxiliaire : 720 Mbps
› HDR : non



CONNECTEUR 1	CONNECTEUR 2	LONGUEUR	RÉF.	PRIX DE VENTE (€ HT)
M	M	1,0 m	**128104**	**12,46**
M	M	1,5 m	**128105**	**19,16**
M	M	2,0 m	**128106**	**23,84**
M	M	3,0 m	**128033**	**25,73**
M	M	5,0 m	**128034**	**37,49**

Cordon DisplayPort 1.2 - Haute qualité

Le top pour votre affichage en DisplayPort !

› Débit : 21,6 Gbps / HBR2
› Résolution : Ultra HD @ 60 Hz
› 3D supportée : oui
› Ferrites : oui
› Connecteurs : plaqués or
› Multi Stream Transport : oui
› Canal auxiliaire : 720 Mbps
› HDR : non



CONNECTEUR 1	CONNECTEUR 2	LONGUEUR	RÉF.	PRIX DE VENTE (€ HT)
M	M	1,0 m	**128020**	**14,97**
M	M	1,5 m	**128021**	**23,96**
M	M	2,0 m	**128022**	**29,95**
M	M	3,0 m	**128023**	**34,73**
M	M	5,0 m	**128024**	**44,32**

Cordon et adaptateur DisplayPort

Le couteau suisse du DisplayPort !

Permet de transférer l'affichage d'une source DisplayPort (sauf VGA) vers un afficheur VGA, DVI ou HDMI®.

› Fonctionnement : Bidirectionnel
› Norme des cordons : DisplayPort 1.2



CONNECTEUR 1	CONNECTEUR 2	LONGUEUR	RÉF.	PRIX DE VENTE (€ HT)
Mini DP	DP	1,0 m	**127797**	**6,62**
Mini DP	DP	2,0 m	**128002**	**8,39**
Mini DP	DP	3,0 m	**127798**	**9,20**
Mini DP	DP	5,0 m	**127799**	**14,35**
DP F	DP F	-	**128114**	**11,30**
DP M	DP F	-	**128115**	**15,46**
Mini DP M	DP F	-	**128099**	**10,78**

Cordons-convertisseurs DisplayPort

Cordon-convertisseur actif DisplayPort 1.2 vers HDMI® 2.0

Technologie active !

Permet de transférer l'affichage d'une source DisplayPort vers un écran HDMI® dans le cadre d'une configuration à écrans multiples

- Type : 3840 x 2160 @ 60 Hz
- 3D supportée : oui
- Ferrites : oui
- Connecteurs : or
- Multi Stream Transport : oui
- Canal auxiliaire : oui
- Convertisseur actif



CONNECTEUR 1	CONNECTEUR 2	LONGUEUR	RÉF.	PRIX DE VENTE (€ HT)
DisplayPort	HDMI®	2,0 m	**128146**	**24,42**

Cordon-convertisseur actif mini DisplayPort 1.2 vers HDMI® 2.0

Technologie active !

Permet de transférer l'affichage d'une source mini DisplayPort vers un écran HDMI® dans le cadre d'une configuration à écrans multiples

- Type : 3840 x 2160 @ 60 Hz
- 3D supportée : oui
- Ferrites : oui
- Connecteurs : or
- Multi Stream Transport : oui
- Canal auxiliaire : oui
- Convertisseur actif



CONNECTEUR 1	CONNECTEUR 2	LONGUEUR	RÉF.	PRIX DE VENTE (€ HT)
Mini DisplayPort	HDMI®	2,0 m	**128147**	**23,05**

Cordon-convertisseur mini DisplayPort 1.2

Combiné : cordon et convertisseur !

Permet de transférer l'affichage d'une source mini DisplayPort vers un afficheur UHD HDMI®.

- Résolution : 3840 x 2160
- 3D supportée : oui
- Ferrites : non
- Connecteurs : or
- Multi Stream Transport : oui
- Canal auxiliaire : oui
- Convertisseur passif



Réf. 128061

CONNECTEUR 1	CONNECTEUR 2	LONGUEUR	RÉF.	PRIX DE VENTE (€ HT)
Mini DisplayPort	HDMI® 2.0 60 Hz	2,0 m	**128061**	**32,97**
Mini DisplayPort	HDMI® 1.4 30 Hz	2,0 m	**128422**	**31,32**

Cordon-convertisseur DisplayPort 1.2

Combiné : cordon et convertisseur !

Permet de transférer l'affichage d'une source mini DisplayPort vers un afficheur UHD HDMI®.

- Résolution : 3840 x 2160
- 3D supportée : oui
- Ferrites : non
- Connecteurs : or
- Multi Stream Transport : oui
- Canal auxiliaire : oui
- Convertisseur passif



Réf. 128164

CONNECTEUR 1	CONNECTEUR 2	LONGUEUR	RÉF.	PRIX DE VENTE (€ HT)
DisplayPort	HDMI® 2.0 60 Hz	2,0 m	**128059**	**35,06**
DisplayPort	HDMI® 1.4 60 Hz	3,0 m	**128164**	**37,27**
DisplayPort	HDMI® 1.4 30 Hz	2,0 m	**128421**	**19,53**

Cordon-convertisseur mini DisplayPort 1.1

Permet de transférer l'affichage d'un ordinateur portable équipé d'une sortie mini DisplayPort vers un écran VGA, DVI (type D : signal numérique uniquement) ou HDMI® avec un convertisseur sous forme d'un cordon.

- Résolution : 1080p
- 3D supportée : non
- Ferrites : non
- Connecteurs : or
- Multi Stream Transport : non
- Canal auxiliaire : 1 Mbps
- Convertisseur passif (sauf VGA)



Réf. 128216

CONNECTEUR 1	CONNECTEUR 2	LONGUEUR	RÉF.	PRIX DE VENTE (€ HT)
Mini DisplayPort	VGA	2,0 m	**128216**	**41,09**
Mini DisplayPort	DVI-D	2,0 m	**128417**	**35,94**
Mini DisplayPort	HDMI®	2,0 m	**128418**	**34,32**
Mini DisplayPort	VGA	3,0 m	**127396**	**32,51**
Mini DisplayPort	HDMI®	3,0 m	**128419**	**19,44**

Cordon-convertisseur DisplayPort 1.1

Combiné : cordon et convertisseur !

Permet de transférer l'affichage d'une source DisplayPort (sauf VGA) vers un afficheur VGA, DVI ou HDMI®.

- Résolution : 1600 x 1200 / 1920 x 1200
- 3D supportée : non
- Ferrites : non
- Connecteurs : nickel
- Multi Stream Transport : non
- Canal auxiliaire : non
- Convertisseur passif (sauf VGA)



Réf. 128211

CONNECTEUR 1	CONNECTEUR 2	LONGUEUR	RÉF.	PRIX DE VENTE (€ HT)
DisplayPort	DVI-D	1,8 m	**128211**	**17,37**
DisplayPort	DVI-D	3,0 m	**128212**	**20,78**
DisplayPort	VGA	2,0 m	**128213**	**27,62**
DisplayPort	VGA	3,0 m	**128214**	**28,27**
DisplayPort	HDMI®	2,0 m	**128169**	**24,01**
DisplayPort	HDMI®	3,0 m	**128215**	**19,53**

Convertisseurs mini DisplayPort

Convertisseurs mini DisplayPort passifs

A



B



C



D



E



F



G



		ÉCRAN	LONGUEUR CÂBLE	RÉSOLUTION	MATÉRIAU	SUPPORT 3D	AUDIO	RÉF.	PRIX DE VENTE (€ HT)
A	Convertisseur mini DisplayPort 1.1	DVI-D, HDMI® ou DisplayPort	10,0 cm	Full HD	Plastique	Non	HDMI®, DP	**127381**	**29,83**
B	Convertisseur mini DisplayPort 1.1	DVI-D, HDMI® ou VGA	14,0 cm	Full HD	Plastique	Non	HDMI®	**127374**	**29,10**
C	Convertisseur mini DisplayPort 1.1	DVI-D	9,5 cm	Full HD	Plastique	Non	Non	**127376**	**16,67**
D	Convertisseur mini DisplayPort 1.1	HDMI®	9,5 cm	Full HD	Plastique	Non	Oui	**127461**	**17,00**
E	Convertisseur mini DisplayPort 1.1	DVI-D	4,5 cm	Full HD	Métal	Non	Non	**127449**	**15,92**
F	Convertisseur mini DisplayPort 1.2	HDMI® 1.4	13,0 cm	Ultra HD @ 30 Hz	Plastique	Oui	Oui	**127379**	**20,45**
G	Convertisseur mini DisplayPort 1.2	HDMI® 2.0	15 cm	-	Plastique	-	Oui	**127437**	**20,12**

Convertisseurs mini DisplayPort actifs 1.1

Convertisseur équipé d'un chipset DualMode (DP++)

Spécialement prévu pour les configurations multi-écrans et la technologie AMD Eyefinity

A



B



C



		ÉCRAN	LONGUEUR CÂBLE	RÉSOLUTION	MATÉRIAU	SUPPORT 3D	AUDIO	RÉF.	PRIX DE VENTE (€ HT)
A	Convertisseur mini DisplayPort 1.1	VGA	9,5 cm	Full HD	Plastique	Non	Non	**127433**	**21,45**
B	Convertisseur mini DisplayPort 1.1	DVI-D	9,0 cm	Full HD	Plastique	Non	Non	**127429**	**21,12**
C	Convertisseur mini DisplayPort 1.1	HDMI®	9,0 cm	Full HD	Plastique	Non	Oui	**127427**	**32,34**

Convertisseurs mini DisplayPort actifs 1.2

Convertisseur équipé d'un chipset DualMode (DP++)

Spécialement prévu pour les configurations multi-écrans et la technologie AMD Eyefinity

A



B



C



D



		ÉCRAN	LONGUEUR CÂBLE	RÉSOLUTION	MATÉRIAU	SUPPORT 3D	AUDIO	RÉF.	PRIX DE VENTE (€ HT)
A	Convertisseur mini DisplayPort 1.2	VGA	Monobloc	Full HD	Plastique	Non	Non	**127391**	**27,49**
B	Convertisseur mini DisplayPort 1.2	VGA	5,5 cm	Full HD	Métal	Non	Non	**127383**	**29,43**
C	Convertisseur mini DisplayPort 1.2	DVI-D	9,0 cm	Full HD	Plastique	Non	Non	**127388**	**39,88**
D	Convertisseur mini DisplayPort 1.2	HDMI®	9,0 cm	Ultra HD @ 30 Hz	Plastique	Oui (1080p)	Oui (7.1)	**127387**	**47,80**

Convertisseurs DisplayPort passifs

A



B



C



D



E



F



G



		ÉCRAN	LONGUEUR CÂBLE	RÉSOLUTION	MATÉRIAU	SUPPORT 3D	AUDIO	RÉF.	PRIX DE VENTE (€ HT)
A	Convertisseur DisplayPort 1.1	DVI-D ou VGA ou HDMI®	8,0 cm	Full HD	Plastique	Non	Oui	**127377**	**49,66**
B	Convertisseur DisplayPort 1.1	DVI-D	Monobloc	Full HD	Plastique	Non	Non	**127375**	**17,63**
C	Convertisseur DisplayPort 1.1	HDMI®	Monobloc	Full HD	Plastique	Non	Oui	**127462**	**13,44**
D	Convertisseur DisplayPort 1.1	DVI-D	9,5 cm	Full HD	Métal	Non	Non	**127436**	**15,56**
E	Convertisseur DisplayPort 1.1	HDMI®	10,0 cm	Full HD	Métal	Non	Oui	**127435**	**16,36**
F	Convertisseur DisplayPort 1.2	HDMI® 1.4	6,0 cm	Ultra HD @ 30 Hz	Plastique	Oui	Oui	**127390**	**20,74**
G	Convertisseur HDMI®1.4	DisplayPort 1.2	14,0 cm	Ultra HD @ 30 Hz	Plastique	Oui	Oui	**127389**	**75,59**

Convertisseurs DisplayPort actifs

Convertisseur équipé d'un chispet DualMode (DP++)

Spécialement conçu pour les applications multi-écrans et la technologie AMD Eyefinity

A



B



C



D



E



		ÉCRAN	LONGUEUR CÂBLE	RÉSOLUTION	MATÉRIAU	SUPPORT 3D	AUDIO	RÉF.	PRIX DE VENTE (€ HT)
A	Convertisseur DisplayPort 1.2	VGA	9,5 cm	1920 x 1080	Plastique	Non	Non	**127397**	**21,36**
B	Convertisseur DisplayPort 1.2	VGA	9,5 cm	1920 x 1080 @30 Hz	Plastique	Non	Oui	**127393**	**19,73**
C	Convertisseur DisplayPort 1.2	DVI-D	9,0 cm	1920 x 1080 @ 30Hz	Plastique	Non	Non	**127426**	**32,71**
D	Convertisseur DisplayPort 1.2	HDMI® 1.4	5,5 cm	Ultra HD @ 30 Hz	Plastique	Oui (1080p)	Oui (7.1)	**127424**	**32,60**
E	Convertisseur DisplayPort 1.2	HDMI® 2.0	17,0 cm	Ultra HD @ 60 Hz	Métal	Oui	Oui	**127454**	**27,46**

Convertisseurs audiovisuels et connectique Type-C™

Qu'est ce que le mode DisplayPort alternatif ?

En accord entre le consortium VESA et USB IF, le Type-C™ peut comporter une fonction DisplayPort Alternate Mode (Alt Mode) : le connecteur Type-C™ offre donc les fonctionnalités en simultané USB 3.1 (Gen1 ou 2), USB PowerDelivery et audio-vidéo.

Dans les faits, lorsque cette fonction est activée par le constructeur du périphérique (Laptop, smartphone, tablette,…) il offre des performances audio et vidéo pouvant atteindre celles du DisplayPort 1.2 : jusqu'en 4K en définition native (4096 x 2160) à 60 Hz.

Le DisplayPort Alternate Mode est utilisé quel que soit le connecteur (VGA, DVI, HDMI® ou DisplayPort).

Convertisseur audio-vidéo USB Type-C™

Permet d'utiliser un écran supplémentaire sur votre ordinateur équipé de la connectique Type-C™ sur USB 3.1 (DisplayPort 1.2 alternative mode).

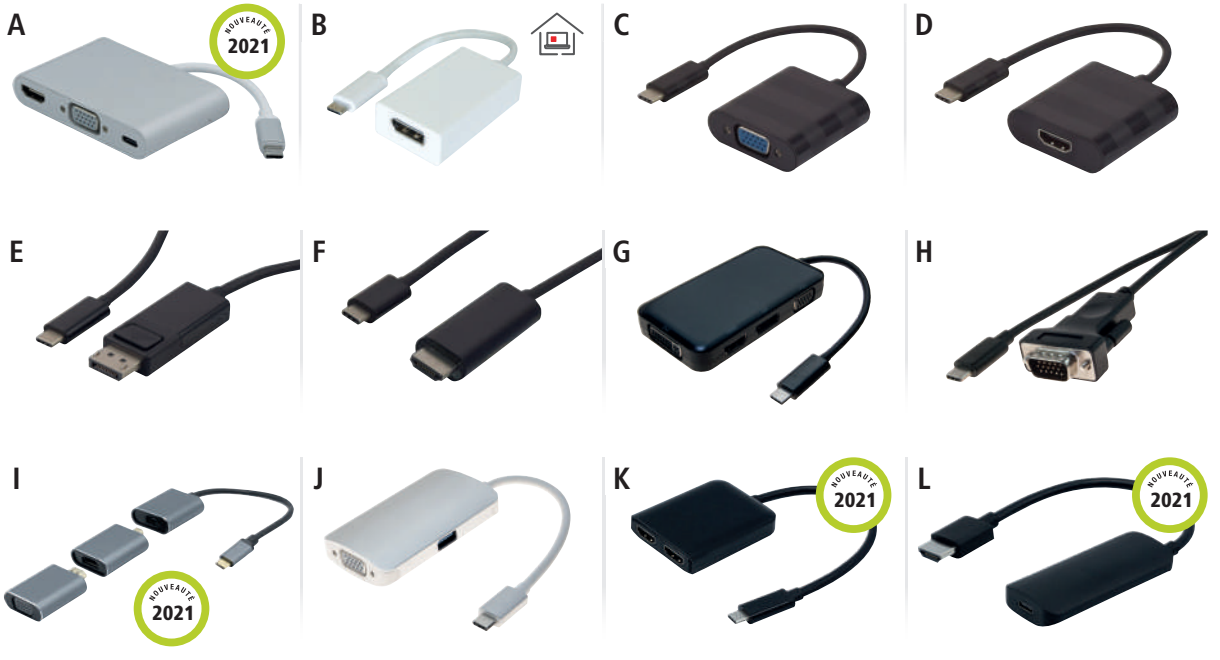

		ÉCRAN	HDCP	RÉSOLUTION	POWER DELIVERY	LONGUEUR	RÉF.	PRIX DE VENTE (€ HT)
A	Conv. USB 3.2 Type-C™	HDMI® + VGA	Oui	3840 x 2160 (max)	Oui – 3A	-	**127557**	**41,29**
B	Conv. USB 3.2 Type-C™	DisplayPort	Passthrough	3840 x 2160 @ 60 Hz	Non	9,0 cm	**127560**	**23,25**
C	Conv. USB 3.2 Type-C™	VGA	-	1920 x 1200 @ 60 Hz	Non	13,0 cm	**127564**	**29,80**
D	Conv. USB 3.2 Type-C™	HDMI® 2.0	Oui	3840 x 2160 @ 60 Hz	Non	13,0 cm	**127567**	**34,47**
E	Conv. USB 3.2 Type-C™	DisplayPort	Passthrough	3840 x 2160 @ 60 Hz	Non	1,0 m	**127561**	**23,50**
F	Conv. USB 3.2 Type-C™	HDMI® 2.0	Oui	3840 x 2160 @ 60 Hz	Non	1,8 m	**127566**	**37,01**
G	Conv. USB 3.2 Type-C™	HDMI® 1.4 + DP 1.2 + VGA + DVI SingleLink	Oui	1080p à Ultra HD @ 60 Hz	Non	10,0 cm	**127559**	**52,50**
H	Conv. USB 3.2 Type-C™	VGA	-	1920 x 1080 @ 60 Hz	Non	1,8 m	**127569**	**19,43**
I	Conv. USB 3.2 Type-C™	miniDP / VGA / HDMI®	Oui	3840 x 2160 (max)	-	-	**127463**	**41,90**
J	Mini dock USB 3.2 Type-C™	VGA	-	1920 x 1080 @ 60 Hz	Oui - 3 A	23 cm	**127558**	**45,05**
K	Conv. USB 3.2 Type-C™	2 x HDMI® 2.0	Oui	3840 x 2160 @ 60Hz	Non	14,0 cm	**127555**	**74,90**
L	Conv. HDMI®	Type-C™	Oui	3840 x 2160 @ 60Hz	Oui - 3 A	15,0 cm	**127556**	**32,90**

Cordon de charge pour smartphone multiembouts

Cet adaptateur extrêmement pratique permet de relier un smartphone à connecteur Apple 8 broches, micro USB-B, ou Type-C™ à une source électrique afin d'être chargé.(ne transfère pas les données)

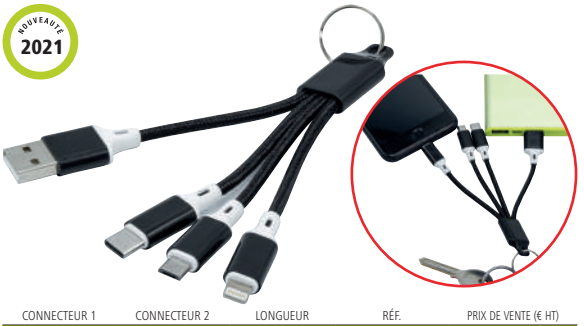

CONNECTEUR 1	CONNECTEUR 2	LONGUEUR	RÉF.	PRIX DE VENTE (€ HT)
USB A M	Micro USB M	1,0 m	**532529**	**3,46**

Cordon USB 2.0 Type-C™

Le nouveau connecteur USB !

TOP QUALITÉ !

- Cordon conforme USB 2.0.
- Débit : 480 Mbps
- Plan de câblage : conforme USB 2.0
- Blindage :S/FTP
- AWG : 28 / 24
- Drain : oui
- Compatibilité : USB 1.1
- Plaquage connecteurs : nickel
- Ferrites : non
- Couleur : gris



CONNECTEUR 1	CONNECTEUR 2	LONGUEUR	RÉF.	PRIX DE VENTE (€ HT)
C M	A M	1,0 m	**150328**	**7,88**

NOUVEAUTÉ :

Connectique USB Type-C™

Le Type-C™ : le connecteur universel

Réversible, il est ainsi possible de le brancher dans n'importe quel sens. Petit, il a pratiquement la taille du connecteur micro B.

Attention : le Type-C™ ne désigne que le connecteur. Certains cordons avec le connecteur C sont en USB 2.0 ou en USB 3.2 Gen1

L'USB 3.2 : la technologie SuperSpeed+

L'USB 3.2 Gen1 est la nouvelle appellation de l'USB 3.0 puis de l'USB 3.1. Elle offre donc un débit allant jusqu'à 5 Gbps.

L'USB 3.2 Gen2 double la vitesse maximum de la Gen1 et offre un transfert allant jusqu'à 10Gbps, voire 20Gbps avec la Gen2x2.

Avec un connecteur de Type-C™, il permet maintenant de recharger un PC portable grâce à une puissance électrique maximale de 100 W.

Type-C™ mâle
USB 2.0 à 3.2 2ème génération



Type-C™ femelle
USB 2.0 à 3.2 2ème génération

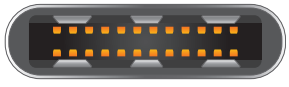

Adaptateur USB Type-C™

Le couteau suisse de l'USB !

Permet d'utiliser des cordons USB Type-A avec un périphérique à connectique Type-C™.

› Format : monobloc



Réf. 150315



Réf. 150318

	CONNECTEUR 1	CONNECTEUR 2	RÉF.	PRIX DE VENTE (€ HT)
Adaptateur	C M	A F	**532480**	**8,99**
Adaptateur USB 3.1 Type-C™ coudé 270°	M	F	**150315**	**4,34**
Coupleur USB 3.1 Type-C™	F	F	**150317**	**4,40**
Adaptateur USB 3.1 Type-C™ / A	F	M	**150318**	**5,85**
Adaptateur USB 3.0* Type-C™ / A - 50cm	F	M	**150319**	**5,08**
Adaptateur USB 2.0 micro USB / Type-C™	F	M	**150316**	**2,84**

Cordon USB 2.0 Type-C™

Le nouveau connecteur USB !

NOUVEAUTÉ 2021

› Cordon conforme USB 2.0.
› Débit : 480 Mbps
› Plan de câblage : conforme USB 2.0
› Blindage : S/FTP
› AWG : 28 / 24
› Drain : oui
› Compatibilité : USB 1.1
› Plaquage connecteurs : nickel
› Ferrites : non
› Couleur :noir



Réf. 532451

	CONNECTEUR 1	CONNECTEUR 2	LONGUEUR	RÉF.	PRIX DE VENTE (€ HT)
Cordon USB 2.0	C M	Micro B M	1,0 m	**532481**	**8,99**
Cordon USB 2.0	C M	A M	1,0 m	**532482**	**8,17**
Cordon USB 2.0	C M	Mini B	2,0 m	**532451**	**2,45**
Rallonge USB 2.0	C M	C F	1,0 m	**532496**	**17,25**

Cordon et rallonge USB 3.1 Gen1 Type-C™

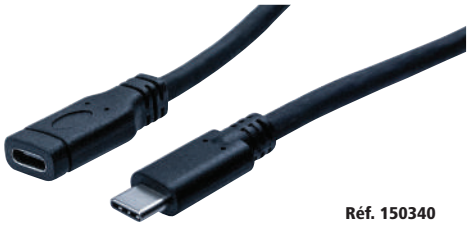

Réf. 150340



Réf. 150336

CONNECTEUR 1	CONNECTEUR 2	LONGUEUR	RÉF.	PRIX DE VENTE (€ HT)
CORDONS				
A M	C M	1,0 m	**150337**	**11,12**
C M	C M	1,8 m	**150336**	**11,56**
A M	C M	1,8 m	**532486**	**7,18**
A M	C M	3,0 m	**532497**	**9,88**
C M	C M	1,0 m	**150339**	**10,49**
C M	C M	3,0 m	**150344**	**13,64**
RALLONGES				
C M	C F	1,0 m	**150340**	**14,61**
C M	C F	2,0 m	**150341**	**16,36**

Cordon Type-C™ USB 3.2 Gen2

Doté du chipset Emark, la fonction d'alimentation peut aller jusqu'à 100W en maintenant le transfert des données jusqu'à 10 Gbps.

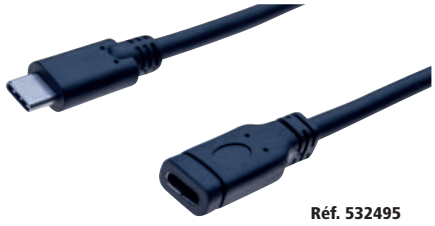

Réf. 532495

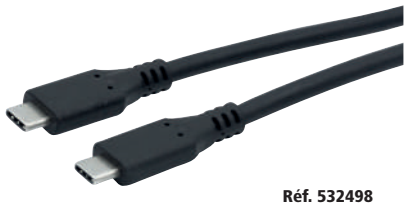

Réf. 532498

NOUVEAUTÉ 2021

	CONNECTEUR 1	CONNECTEUR 2	LONGUEUR	RÉF.	PRIX DE VENTE (€ HT)
Cordon USB 3.2 Gen2	C M	C M	1,0 m	**532483**	**22,77**
Cordon USB 3.2 Gen2	C M	C M	2,0 m	**532498**	**21,00**
Cordon USB 3.2 Gen2	C M	C M	3,0 m	**532499**	**36,65**
Rallonge USB3.2 Gen2	C M	C F	1,0 m	**532495**	**23,25**

: NOUVEAUTÉ

Cordons USB 2.0

Les autres connectiques USB :

L'Universal Serial Bus (USB) est un bus informatique "Plug and Play" servant à brancher des périphériques informatiques à un ordinateur pour communiquer en série. Il supporte le branchement simultané de 127 périphériques.

Les différences : le taux de transfert maximal :

› USB 1.1 : 12 Mbps
› USB 2.0 : 480 Mbps
› USB 3.0 : 5 Gbps
› USB 3.2 : 1ère génération = 5 Gbps
2ème génération = 10 ou 20 Gbps

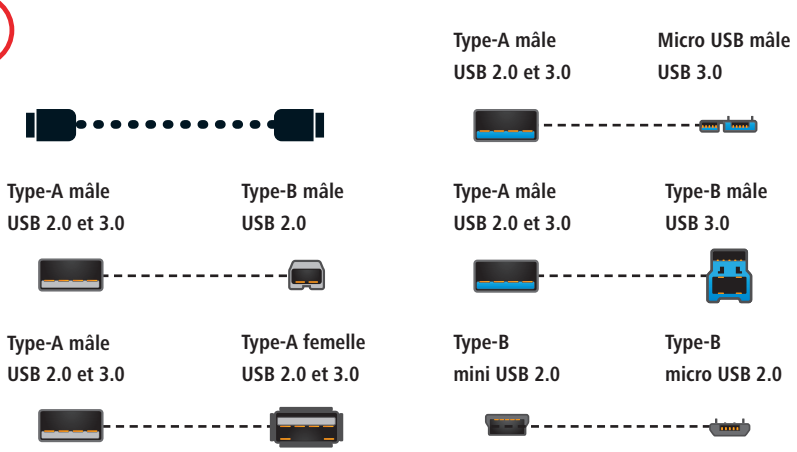

Station d'accueil USB 2.0 data + power

Tout à portée de main !

› Ports : USB data + charge
› Prise USB : recharge pour un produit USB
› Vitesse max. : 480 Mbps
› Longueur cordon : 1,8 m



	LONGUEUR	RÉF.	PRIX DE VENTE (€ HT)
Station d'accueil data + power	1,8 m	**532485**	**9,33**

Cordon USB 2.0 double alimentation

Plus de stabilité pour votre disque dur externe en 2.5" !

Ce cordon avec double alimentation permet de fournir un ampérage plus élevé à un disque dur externe 2.5'' et lui offre ainsi une stabilité et des performances accrues.



Réf. 149523

CONNECTEUR 1	CONNECTEUR 2	LONGUEUR	RÉF.	PRIX DE VENTE (€ HT)
2 x USB Type-A M	1 x Mini USB B M	2,0 m	**149523**	**3,09**

Cordon micro USB «éco» pour smartphones et tablettes

Cordon de charge et de synchronisation à triple blindage pour tous les smartphones et les tablettes équipés de la connectique micro USB B 5 pins.



Réf. 149690

CONNECTEUR 1	CONNECTEUR 2	LONGUEUR	RÉF.	PRIX DE VENTE (€ HT)
USB A M	Micro USB B M	0,5 m	**149690**	**2,91**
USB A M	Micro USB B M	1,0 m	**149691**	**2,36**
USB A M	Micro USB B M	2,0 m	**149692**	**4,89**
USB A M	Micro USB B M	3,0 m	**149693**	**5,60**

Cordon USB à branchement facile

Un nouveau connecteur qui change tout !

Cordon USB 2.0 équipé d'un connecteur Type-A pouvant être branché dans n'importe quel sens, sans aucune contrainte ! Sa conception révolutionnaire permet de brancher ces cordons dans n'importe quel sens sans tâtonner, ni risquer d'abîmer les connecteurs USB hôtes.

› Longueur : 2,0 m
› Norme : USB 2.0 480 Mbps max



Réf. 532519

CONNECTEUR 1	CONNECTEUR 2	LONGUEUR	RÉF.	PRIX DE VENTE (€ HT)
A M	Mini 5 pins M	2,0 m	**532518**	**8,06**
A M	Micro B M	2,0 m	**532519**	**7,25**

Cordon USB 2.0 transparent

› Débit : 480 Mbps
› Plan de câblage : conforme USB 2.0
› Blindage : S/FTP
› AWG : 28/24
› Drain : oui
› Compatibilité : USB 1.1
› Plaquage des connecteurs : or
› Ferrite : 1
› Couleur : transparent

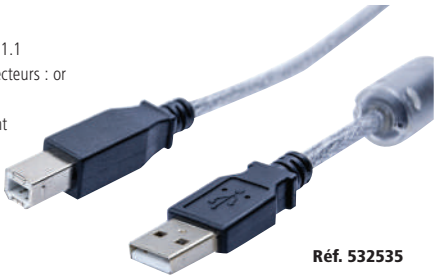

Réf. 532535

CONNECTEUR 1	CONNECTEUR 2	LONGUEUR	RÉF.	PRIX DE VENTE (€ HT)
A M	B M	2,0 m	**532535**	**5,66**
A M	B M	3,0 m	**532536**	**7,49**

Cordons USB 2.0

Cordon compatible USB 2.0

La connexion "Plug and Play" sans vous ruiner !

› Débit : 480 Mbps
› Blindage : F/UTP
› AWG : 28 / 28
› Drain : oui
› Compatibilité : USB 1.1
› Plaquage des connecteurs : nickel
› Ferrites : non
› Couleur : gris



Réf. 532406
USB A - M vers B - M

CONNECTEUR 1	CONNECTEUR 2	LONGUEUR	RÉF.	PRIX DE VENTE (€ HT)
CORDONS				
A M	B M	0,6 m	**532406**	**1,18**
A M	B M	1,0 m	**532407**	**1,37**
A M	B M	1,8 m	**532408**	**2,56**
A M	B M	3,0 m	**532409**	**2,79**
A M	B M	5,0 m	**532410**	**3,61**
RALLONGES				
A M	A F	0,6 m	**532411**	**1,30**
A M	A F	1,0 m	**532412**	**1,42**
A M	A F	1,8 m	**532413**	**1,55**
A M	A F	3,0 m	**532414**	**2,23**
A M	A F	5,0 m	**532415**	**3,03**

Cordon conforme USB 2.0 Hi-Speed

La pleine vitesse !

De par ses caractéristiques (AWG 28 / 24, double blindage et la présence d'un drain), ce cordon est conforme au cahier des charges USB - IF.

› Débit : 480 Mbps
› Plan de câblage : conforme USB 2.0
› Blindage : S/FTP
› AWG : 28 / 24
› Drain : oui
› Compatibilité : USB 1.1
› Plaquage des connecteurs : nickel
› Ferrites : non



Réf. 532449
USB A - M vers B - M

CONNECTEUR 1	CONNECTEUR 2	COULEUR	LONGUEUR	RÉF.	PRIX DE VENTE (€ HT)
CORDONS					
A M	B M	Gris	0,6 m	**532403**	**4,43**
A M	B M	Gris	1,0 m	**532511**	**5,02**
A M	B M	Noir	1,8 m	**532449**	**2,08**
A M	B M	Gris	2,0 m	**532512**	**6,54**
A M	B M	Gris	3,0 m	**532513**	**8,40**
A M	B M	Noir	3,0 m	**532450**	**8,40**
A M	B M	Gris	5,0 m	**532514**	**10,15**
A M	B M	Noir	5,0 m	**352451**	**10,15**
A M	A M	Gris	0,5 m	**532502**	**1,49**
A M	A M	Gris	1,0 m	**532501**	**3,96**
A M	A M	Gris	2,0 m	**532503**	**6,18**
A M	A M	Gris	3,0 m	**532504**	**8,63**
A M	A M	Gris	5,0 m	**532505**	**11,21**
RALLONGES					
A M	A F	Gris	0,6 m	**532404**	**4,79**
A M	A F	Gris	2,0 m	**532508**	**5,02**
A M	A F	Gris	3,0 m	**532509**	**5,37**
A M	A F	Gris	5,0 m	**532405**	**8,53**

Cordon USB 2.0 Hi-Speed or

Contacts plaqués or !

De par ses caractéristiques (AWG 28 / 24, double blindage et la présence d'un drain), ce cordon est conforme au cahier des charges USB - IF.

› Débit : 480 Mbps
› Plan de câblage : conforme USB 2.0
› Blindage : S/FTP
› AWG : 28 / 24
› Drain : oui
› Compatibilité : USB 1.1
› Plaquage des connecteurs : plaqué or
› Ferrites : oui
› Couleur : noir



Réf. 532429
USB A - M vers B - M

CONNECTEUR 1	CONNECTEUR 2	LONGUEUR	RÉF.	PRIX DE VENTE (€ HT)
CORDONS				
A M	B M	1,0 m	**532429**	**7,35**
A M	B M	1,5 m	**532430**	**7,58**
A M	B M	2,0 m	**532431**	**7,81**
A M	B M	3,0 m	**532432**	**10,63**
A M	B M	5,0 m	**532433**	**13,90**
RALLONGES				
A M	A F	1,0 m	**532541**	**7,35**
A M	A F	1,5 m	**532542**	**6,77**
A M	A F	2,0 m	**532543**	**7,81**
A M	A F	3,0 m	**532544**	**10,63**
A M	A F	5,0 m	**149674**	**13,90**

Cordon conforme USB 2.0 Hi-Speed

De par ses caractéristiques (AWG 28 / 24, double blindage et la présence d'un drain), ce cordon est conforme au cahier des charges USB - IF.

› Débit : 480 Mbps
› Plan de câblage : conforme USB 2.0
› Blindage : S/FTP
› AWG : 28 / 24
› Drain : oui
› Compatibilité : USB 1.1
› Plaquage des connecteurs : nickel
› Ferrites : non
› Couleur : transparent



Réf. 532424
USB A - M vers B - M

CONNECTEUR 1	CONNECTEUR 2	LONGUEUR	RÉF.	PRIX DE VENTE (€ HT)
CORDONS				
A M	B M	1,8 m	**532424**	**4,56**
A M	B M	3,0 m	**532425**	**6,23**
A M	B M	5,0 m	**532426**	**8,06**

Connectique USB 2.0 et 3.2 Gen1

Station d'accueil USB 3.2 Gen1 data + power

Ne cherchez plus votre câble USB !

› Ports : USB data + charge
› Prise USB : recharge pour un produit USB
› Vitesse max. : 5 Gbps
› Longueur cordon : 1,5 m



	LONGUEUR	RÉF.	PRIX DE VENTE (€ HT)
Station d'accueil data + power	1,5 m	**532533**	**21,15**

Adaptateur et coupleur USB 2.0

Raccordez facilement vos cordons USB et PS/2 !



Réf. 532401
A M vers B M



Réf. 081206
A M vers B M

	CONNECTEUR 1	CONNECTEUR 2	RÉF.	PRIX DE VENTE (€ HT)
Coupleur	A F	A F	**532401**	**3,96**
Adaptateur	Mini 5 pins F	Micro B M	**081206**	**5,99**
Adaptateur - 20 cm	A F	MiniDin6 M	**532422**	**10,51**
Adaptateur - 20 cm	A M	MiniDin6 F	**532423**	**10,34**

Cordon conforme USB 3.2 Gen1

De par ses caractéristiques (AWG 28 / 24, double blindage et la présence d'un drain), ce cordon est conforme au cahier des charges USB – IF.

› Débit : 5 Gbps
› Blindage : S/FTP
› AWG : 28 / 24
› Drain : oui
› Compatibilité : USB 1.1et USB 2.0
› Plaquage des connecteurs : nickel
› Couleur : noir



Réf. 532467
A M vers B M

* Couleur bleue

	CONNECTEUR 1	CONNECTEUR 2	LONGUEUR	RÉF.	PRIX DE VENTE (€ HT)
Cordon USB 3.2 Gen1	A M	B M	1,8 m	**532467**	**10,74**
Cordon USB 3.2 Gen1	A M	B M	3,0 m	**352468**	**12,35**
Cordon USB 3.2 Gen1	A M	B M	5,0 m	**532471**	**19,98**
Cordon USB 3.2 Gen1*	A M	A M	2,0 m	**532477**	**12,38**
Rallonge USB 3.2 Gen1*	A M	A F	1,0 m	**532478**	**13,66**
Rallonge USB 3.2 Gen1	A M	A F	1,8 m	**532469**	**14,36**
Rallonge USB 3.2 Gen1	A M	A F	3,0 m	**352470**	**19,27**
Rallonge USB 3.2 Gen1	A M	A F	5,0 m	**532472**	**22,90**

Cordon compatible USB 3.2 Gen1

Le SuperSpeed au meilleur prix !

› Débit : 5 Gbps
› Blindage :F/UTP
› AWG : 30 / 24
› Drain : oui
› Compatibilité : USB 1.1 et USB 2.0
› Plaquage connecteurs : nickel
› Couleur : noir



Réf. 532464
A M vers B M

	CONNECTEUR 1	CONNECTEUR 2	LONGUEUR	RÉF.	PRIX DE VENTE (€ HT)
Cordon USB 3.2 Gen2	A M	B M	1,0 m	**532464**	**7,94**
Cordon USB 3.2 Gen2	A M	B M	2,0 m	**532465**	**9,92**
Cordon USB 3.2 Gen2	A M	B M	3,0 m	**532466**	**11,91**
Rallonge USB 3.2 Gen2	A M	A F	1,0 m	**532469**	**14,36**
Rallonge USB 3.2 Gen2	A M	A F	2,0 m	**532461**	**10,01**
Rallonge USB 3.2 Gen2	A M	A F	3,0 m	**532462**	**12,50**

Cordon micro USB 3.2 Gen1 rétractable

Ce cordon rétractable permet de relier un ordinateur à un boîtier de disque externe. Permet également de charger et de synchroniser tous les smartphones et les tablettes équipés de la connectique micro USB 3.2 Gen1



CONNECTEUR 1	CONNECTEUR 2	LONGUEUR	RÉF.	PRIX DE VENTE (€ HT)
USB A M	Micro USB M	1,0 m	**149910**	**11,45**

Cordon micro USB 3.2 Gen1

Ce cordon permet de relier un ordinateur à un boîtier de disque externe. Permet également de charger et de synchroniser tous les smartphones et les tablettes équipés de la connectique micro USB 3.2 Gen1

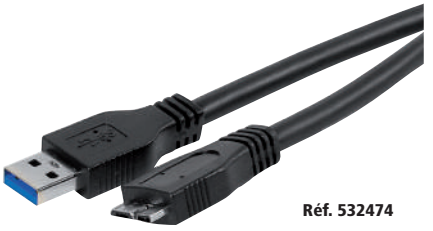

Réf. 532474

CONNECTEUR 1	CONNECTEUR 2	LONGUEUR	RÉF.	PRIX DE VENTE (€ HT)
USB A M	Micro USB M	1,0 m	**532473**	**8,53**
USB A M	Micro USB M	1,8 m	**532474**	**17,64**
USB A M	Micro USB M	3,0 m	**532475**	**18,81**
USB A M	Micro USB M	5,0 m	**532476**	**21,91**

USB longue distance

Rallonge amplifiée USB 2.0

4 fois plus loin que la norme USB !

Raccorder un périphérique USB 2.0 à plus de 20 mètres de l'ordinateur avec un unique cordon et sans dégrader les performances de transfert.

› 2 prises en sources : performances maximum
› Jusqu'à 480Mbps
› Compatible tout système d'exploitation

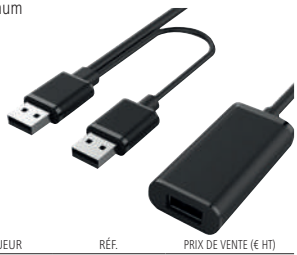

	LONGUEUR	RÉF.	PRIX DE VENTE (€ HT)
Rallonge amplifiée USB 2.0	20,0 m	**149221**	**34,85**

Rallonge amplifiée USB 3.1 Gen1 Type-C™

Le Type-C™ au-delà de 5 mètres !

› Supporte le Data Transfert et Power Delivery
› Compatible tout appareil à connectique Type-C™
› Pas de pilote à installer



	LONGUEUR	RÉF.	PRIX DE VENTE (€ HT)
Rallonge amplifiée USB 3.1 Gen1 Type-C™	5,0 m	**149255**	**28,49**

Cordon USB 2.0 A/B amplifié

L'universel !

Cordon USB actif pour raccorder tous vos appareils USB 2.0 jusqu'à 10 m de votre ordinateur au maximum de leur vitesse.

› Plug and Play
› Transfert jusqu'à 480 Mbps
› Windows / Mac / Linux





	LONGUEUR	RÉF.	PRIX DE VENTE (€ HT)
Cordon USB 2.0 A/B amplifié	10,0 m	**149216**	**26,09**

Rallonge amplifiée USB 2.0

Utilisez les rallonges actives pour établir des liaisons longues distances en USB 2.0 en conservant les performances maximales.

› Taux de transfert : 480 Mbps max
› Connecteur USB 2.0 Type-A mâle / femelle
› Autoalimenté et Plug and Play



Réf. 149251



Réf. 149214

	LONGUEUR	RÉF.	PRIX DE VENTE (€ HT)
Rallonge amplifiée USB 2.0	5,0 m	**151011**	**21,39**
Rallonge amplifiée USB 2.0	5,0 m	**149251**	**19,69**
Rallonge amplifiée USB 2.0	12,0 m	**149213**	**31,85**
Rallonge amplifiée USB 2.0	12 m + hub 4 ports	**149214**	**43,69**

Rallonge amplifiée USB 3.0

Ajoutez de la distance aux performances de l'USB 3.0 !

Eloignez votre périphérique USB 3.0 sans atténuer le taux de transfert. Connectez le câble répéteur à votre ordinateur et branchez-lui votre appareil avec son cordon d'origine (1,2 m maxi).

› Plug and Play (pas de pilote)
› Transfert jusqu'à 5 Gbps
› Côté PC : USB 3.0 Type-A mâle
› Côté périphérique : USB 3.0 Type-A femelle

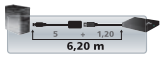



	LONGUEUR	RÉF.	PRIX DE VENTE (€ HT)
Rallonge amplifiée USB 3.0	5,0 m	**149254**	**24,29**

Rallonge amplifiée USB 3.0

Cascadable jusqu'à 30 m !

Déportez votre disque dur externe à plus de 30 m de votre ordinateur sans sacrifier la vitesse de transfert de la liaison USB 3.0

› Pilote : Rien à installer
› Transfert : 5 Gbps max
› Ports : USB Type-A mâle - femelle

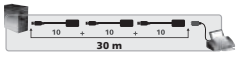



	LONGUEUR	RÉF.	PRIX DE VENTE (€ HT)
Rallonge amplifiée aluminium USB 3.0	10,0 m	**149264**	**77,99**

Rallonge amplifiée USB



Réf. 040313



Réf. 040311



Réf. 040312



Réf. 040314

ATEN

Avec HUB USB !

	LONGUEUR	RÉF. ATEN	RÉF.
Rallonge amplifiée USB 2.0	5,0 m	UE250	**040315**
Rallonge amplifiée USB 2.0	12,0 m	UE2120	**040312**
Rallonge amplifiée USB 2.0	12,0 m + Hub	UE2120H	**040314**
Rallonge amplifiée USB 3.0	5,0 m	UE350	**040313**
Rallonge amplifiée USB 3.1	10,0 m	UE3310	**040311**

USB longue distance

Extension USB 2.0 sur CAT. 5 avec hub 4 ports

Jusqu'à 60 m avec un cordon patch !

› Pas de pilote à installer (100% matériel)
› Transfert : jusqu'à 480 Mbps
› Adaptateur secteur : fourni



	LONGUEUR	RÉF.	PRIX DE VENTE (€ HT)
Extension USB 2.0 sur CAT. 5 avec hub 4 ports	60,0 m	**149204**	**61,99**

Prolongateur USB 2.0 sur IP Gigabit avec hub 4 ports

Une liaison High Speed au travers de votre réseau !

Cette solution complètement matricielle, convient à tous types d'applications quels que soient le système d'exploitation utilisé et la nature du périphérique USB 2.0 à éloigner.

› Liaison USB 2.0 Hi-Speed 480 Mbps
› Liaison directe jusqu'à 140 m avec patch CAT.6 (120 m pour CAT.5)
› Utilise le protocole IP Ethernet, compatible avec switch Gigabit L2
› Extensible par un switch Ethernet Gigabit pour répéter le signal



	RÉF.	PRIX DE VENTE (€ HT)
Prolongateur USB 2.0 sur IP Gigabit avec hub 4 ports	**068753**	**428,49**

Extendeur USB 2.0 CAT.5 50 m Hub métal 4 ports

Boîtier métallique robuste, ce système d'extension USB de haute qualité fournit une solution rapide et flexible pour les applications industrielles

› Jusqu'à 50 m sur un câble CAT.5/5e/6
› Jusqu'à 4 périphériques USB 2.0 480 Mbps



ATEN

	RÉF. ATEN	RÉF.	PRIX DE VENTE (€ HT)
Extendeur USB 2.0 CAT.5 50 m hub métal 4 ports	UCE3250	**149205**	**143,10**

Extendeur USB 2.0 over LAN avec hub 4 ports

L'USB 2.0 sur réseau Gigabit !

› Boîtier appairé par adresse Mac
› Hub USB 2.0 4 ports sur récepteur
› Connexion directe 100m max
› Distance extensible par Switch Gigabit



ATEN

	RÉF. ATEN	RÉF.	PRIX DE VENTE (€ HT)
Extendeur USB 2.0 over LAN avec Hub 4 ports	UEH4102	**149206**	**525,60**

Extendeur USB sur CAT. 5

› Extendeur composé de 2 boîtiers, 1 émetteur et 1 récepteur à relier par un cordon RJ45
› Fonctionne avec tous les périphériques HID (claviers, souris, code-barre USB…)
› Câble RJ45 non fourni



	RÉCEPTEUR	LONGUEUR	RÉF.	PRIX DE VENTE (€ HT)
Extendeur USB sur RJ45	1 port USB	60,0 m	**149244**	**29,79**

Extendeur USB sur CAT. 5

GARANTIE 02 ANS

Dépassez la limite des 5 mètres !

Les extendeurs USB ATEN permettent d'éloigner jusqu'à 60 m tous périphériques USB 1.1 ou USB 2.0, et même jusqu'à 100 m avec le modèle dont le récepteur est équipé d'un hub 4 ports USB 2.0.



Réf. 040319



Réf. 044002

ATEN

	LONGUEUR	RÉF. ATEN	RÉF.
Extendeur USB 1.1	60,0 m	UCE60	**040318**
Extendeur USB 2.0	60,0 m	UCE260	**040319**
Extendeur USB 2.0	100 m + Hub 4 ports	UEH4002	**044002**

Extendeur PRO USB 2.0 par cordon RJ45

NOUVEAU

USB 2.0 sans perte jusqu'à 100 mètres !

Ce kit d'extension USB 2.0 haute performance est protégé par ses boîtiers métalliques robustes et son système anti débranchement qui permet une connexion parfaite même dans des milieux de production et d'exploitation intensive. Ne doutez plus de vos liaisons, vos installations sont pleinement fonctionnelles avec l'extendeur UCE32100

› Longueur : 100 m
› Hub USB 2.0 4 ports sur récepteur
› Fixation Murale ou Rail DIN
› Prise d'alimentation sécurisée anti-débranchement



ATEN

	RÉF. ATEN	RÉF.	PRIX DE VENTE (€ HT)
Extendeur PRO USB 2.0 avec Hub 4 ports 100m	UCE32100	**040321**	**468,00**

NOUVEAUTÉ 2021

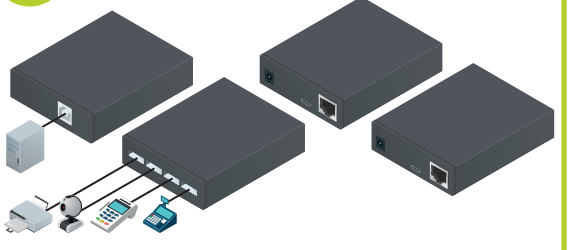

Convertisseurs USB - série RS-232/422/485

Dexlan

Cordon USB FT232 port console Type Cisco

L'accès en ligne de commande pour switch manageable !

Prenez le contrôle en profondeur de vos équipements réseau avec ce cordon de communication USB/RJ45 équipé du convertisseur RS232 universel.

› Connecteurs : RJ45 vers USB Type-A mâle
› Longueur : 2 m
› Pour équipements disposant des fonctions CLi Cisco

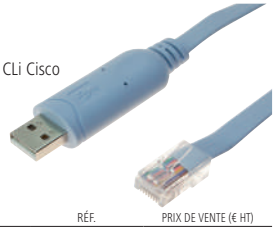

	RÉF.	PRIX DE VENTE (€ HT)
Cordon USB FT232 Port Console Type Cisco	**040390**	**16,69**

Convertisseur USB 3.0 FT232RL vers RS-232

Enfin un port COM DB9 en USB 3.0 !

Câble USB 3.0 FT232RL avec convertisseur de port série RS-232 DB9 vous permettant de communiquer avec un modem, un PDA / GPS, un appareil de mesure, une machine industrielle ou les nouveaux IoT.

› Fonctionne sur Port USB 3.1 / 3.2, USB 2.0 ou USB 1.1
› Auto alimenté par le bus USB
› Supporte les protocoles Telnet, SSH, HTTPS

NOUVEAUTÉ 2021



	RÉF. DEXLAN	RÉF.	PRIX DE VENTE (€ HT)
Convertisseur USB 3.0 FT232RL vers RS-232	DX-USB3DB9	**040353**	**27,90**

Convertisseur USB 2.0 vers RS-232 - monobloc

Retrouvez un port DB-9 !

Ajoutez facilement un port de communication série RS-232 avec sa prise SubD 9 points à votre ordinateur en branchant un convertisseur monobloc sur un port USB 1.1 / 2.0 / 3.0.

› Autoalimenté par l'USB
› Chipset Prolific PL2303
› Pilotes Windows 32 / 64 bits / MacOS X





	RÉF.	PRIX DE VENTE (€ HT)
Convertisseur USB 2.0 – RS-232 monobloc droit	**040345**	**21,31**

Convertisseur USB 2.0 vers RS-232

Compatible Windows, Mac et Linux !

Transformez un port USB en 1, 2 ou 4 ports de communication série RS-232 à connecteur DB-9. Ce cordon utilise le chipset PL2303 de Prolific Technology, reconnu comme le plus fonctionnel et professionnel.

› Pilotes certifiés Windows XP / Vista / 7 / 8
› Prise DB-9 mâle



Réf. 040344



Réf. 040331

PORT ENTRÉE	LONGUEUR	PORT(S) SORTIE(S)	RÉF.	PRIX DE VENTE (€ HT)
USB 2.0 / 3.0 / 3.1 Type-C™	1,0 m	1 x BD-9 Fem.	**040331**	**22,46**
USB 2.0 / 3.0 / 3.1 Type-A	1,30 m	1 x BD-9 Fem.	**040341**	**28,90**
USB 2.0 / 3.0 / 3.1 Type-A	1,30 m	4 x BD-9 Fem.	**040344**	**72,39**

Convertisseur RS-232

› Port(s) série RS-232 : DB-9 mâle
› Modèle 2 et 4 ports en boîtier métal



Réf. 040360



Réf. 040365

ATEN

	PORTS	RÉF. ATEN	RÉF.
Convertisseur USB 2.0 RS-232	RJ45 Femelle	UC232B	**040365**
Cordon convertisseur RS-232	1 DB-9	UC232A	**040360**
Convertisseur hub RS-232	2 DB-9	UC2322	**040232**
Convertisseur hub RS-232	4 DB-9	UC2324	**040234**

Convertisseur PRO USB - série

Avec isolation 3000 V !

TOP QUALITÉ

Raccordez en toute sécurité vos équipements série RS-232 / 485 / 422 vers le port USB d'un ordinateur.

› Autoalimenté par l'USB
› Port série : RS-232 DB-9 mâle / RS-485-422 bornier à vis
› Transmission : 115 kbps max
› Isolation optique : 3000 V
› Chipset : Silab CP210x



	RÉF.	PRIX DE VENTE (€ HT)
Convertisseur PRO USB + bornier 4 fils	**041115**	**110,59**

Convertisseurs USB vers RS-232 et adaptateur DB-9 / DB-25

Version USB 1.1 et 2.0 !

› Autoalimenté via Câble 1,8 m
› Pilotes Windows / OSX / Linux
› Adaptateur DB-9 Femelle / DB-25 mâle



Réf. 151037

	CHIPSET	RÉF.	PRIX DE VENTE (€ HT)
Convertisseur USB 2.0 RS-232 et adap. DB-9 / 25	FTDi	**151037**	**24,59**
Convertisseur USB 1.1 RS-232 et adap. DB-9 / 25	Prolific	**151021**	**18,90**

Convertisseur USB 2.0 vers RS-422 / 485

Avec mini bornier à vis !

TOP QUALITÉ

Convertisseur USB vers protocoles série professionnels RS-422 et RS-485 bidirectionnels.

› Liaison RS-485 / RS-422 jusqu'à 1200 m
› Autoalimenté par l'USB
› Chipset FTDi : pilotes pour système Windows 32-64 bits





	RÉF.	PRIX DE VENTE (€ HT)
Convertisseur USB 2.0 - série RS-422 / 485 DB-9	**040422**	**35,70**

Cordons DB-9, DB-25 et C36

Cordons DB-9, DB-25 et C36

A



B



C



D



E



F



G



H



I



J



K



L



M



		TYPE	LONGUEUR	RÉF.	PRIX DE VENTE (€ HT)
		CONNECTIQUE DB-25 BROCHE À BROCHE À CAPOTS MOULÉS			
A	Cordon DB-25	M / M	1,8 m	**122201**	**5,03**
B	Rallonge DB-25	M / F	1,8 m	**123201**	**5,45**
B	Rallonge DB-25	M / F	5,0 m	**123221**	**10,35**
B	Rallonge DB-25	M / F	10,0 m	**123231**	**37,27**
		CONNECTIQUE DB-25 BROCHE À BROCHE À CAPOTS ASSEMBLÉS			
C	Cordon DB-25	M / M	5,0 m	**122121**	**9,92**
D	Rallonge DB-25	M / F	3,0 m	**123111**	**7,12**
D	Rallonge DB-25	M / F	5,0 m	**123101**	**5,31**
		CONNECTIQUE DB-9 BROCHE À BROCHE À CAPOTS MOULÉS			
E	Cordon DB-9	M / M	1,8 m	**128205**	**8,06**
F	Rallonge DB-9	M / F	1,8 m	**580201**	**11,21**
F	Rallonge DB-9	M / F	3,0 m	**580231**	**15,89**
F	Rallonge DB-9	M / F	5,0 m	**580241**	**17,99**
F	Rallonge DB-9	M / F	10,0 m	**580261**	**33,77**
F	Rallonge DB-9	M / F	15,0 m	**532261**	**43,46**
		CONNECTIQUE DB-9 BROCHE À BROCHE À CAPOTS ASSEMBLÉS			
G	Rallonge DB-9	M / F	1,8 m	**128300**	**3,90**
		CORDON AT / MODEM			
H	Cordon DB-9 / DB-25	F / M	1,8 m	**139001**	**5,72**
		CORDON AT / AT			
I	Cordon DB-9 / DB-9	F / F	1,0 m	**136001**	**4,89**
I	Cordon DB-9 / DB-9	F / F	1,8 m	**136006**	**6,42**
I	Cordon DB-9 / DB-9	F / F	3,0 m	**136011**	**10,23**
I	Cordon DB-9 / DB-9	F / F	5,0 m	**136021**	**14,25**
I	Cordon DB-9 / DB-9	F / F	10,0 m	**136031**	**28,85**
		CORDON NULL MODEM À CAPOTS ASSEMBLÉS			
J	Cordon DB-9 / DB-25	F / M	1,8 m	**137000**	**17,17**
J	Cordon DB-9 / DB-25	F / M	3,0 m	**137010**	**18,92**
		CORDON NULL MODEM À CAPOTS MOULÉS			
K	Cordon DB-9 / DB-25	F / M	3,0 m	**576702**	**13,22**
		CORDONS POUR IMPRIMANTES PARALLÈLES			
L	Cordon parallèle assemblé	-	5,0 m	**115121**	**22,03**
M	Cordon parallèle moulé	-	1,8 m	**115201**	**12,45**



Baies de brassage

Page 84

Baies et coffrets

Baies DEXLAN	**84 à 88**
Bâtiracks DEXLAN	**89**
Coffrets DEXLAN	**90 à 93**
Coffrets et châssis divers	**94**
Accessoires baies et coffrets DEXLAN	**95 à 97**
Baies Efirack	**98 - 99**
Multiprises rackables	**100**
Panneaux de brassage équipés	**101 - 102**
Panneaux de brassage à équiper	**103 - 104**
Accessoires de câblage	**105 à 107**

Panneaux de brassage

Page 101

Dexlan

Baie cabling DEXLAN CAB-400 Series

GARANTIE 05 ANS

NOUVEAUTÉ 2021

- Capacité de chargement : 400 Kg de charge statique
- Structure simple, facile à assembler (pour les modèles en kit). Ossature vissée, obturateurs démontables en partie supérieure et inférieure pour le passage des câbles
- Ouverture de toit en grille pour système de ventilation active à installation rapide disponible en option

- **Porte avant en verre de sécurité avec poignée et serrure.**
- **Panneau arrière métallique plein amovible avec serrure pour un démontage rapide et un accès pratique lors de l'installation.**
- 2 panneaux latéraux amovibles avec possibilité de verrouillage (serrure en option **Réf. 755598**)
- 2 jeux de montants 19'' (avant et arrière) avec marquage sérigraphié des U, trous carrés (9,5 x 9,5 mm) réglables en profondeur

- Indice de protection : IP 20
- Respecte les normes ANSI/EIA RS-310-D, IEC297-2, DIN41491: PART1, DIN41494: PART7 , ETSI standard
- Epaisseur :
  - Montants 1,5 mm.
  - Cadre et bordure porte frontale 1,2 mm.
  - Autres éléments : 0,8 mm.
- Couleur : Noir (RAL9004) ou gris (RAL7044)

- 4 pieds de stabilisation réglables en hauteur
- Kit de mise à la terre
- Set de 20 vis avec écrou cage



Baie fixée à la palette pour un transport sécurisé !

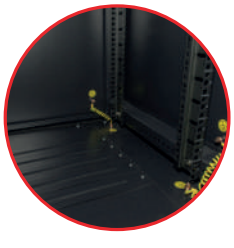

Kit de mise à la terre pré-installé !



Structure simple, facile à assembler !





Poids admissible 400 Kg !





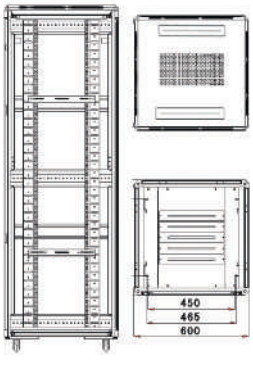

*Photos non contractuelles, certains accessoires sont disponibles en option.

NOUVEAUTÉ :

Dexlan

NOUVEAU

HAUTEUR	HAUTEUR (MM)	PROFONDEUR (MM)	POIDS (KG)	ASSEMBLEE / KIT	MODÈLE	NOIR	MODÈLE	GRIS	PRIX DE VENTE (€ HT)
LARGEUR 600 MM									
22	1200	600	61,5	Assemblée	CAB400-6622B	**755430**	CAB400-6622G	**755450**	**439,00**
22	1200	800	72	Assemblée	CAB400-6822B	**755431**	CAB400-6822G	**755451**	**509,00**
27	1313	600	75	Assemblée	CAB400-6627B	**755432**	CAB400-6627G	**755452**	**489,00**
27	1313	800	85	Assemblée	CAB400-6827B	**755433**	CAB400-6827G	**755453**	**559,00**
32	16900	600	85	Assemblée	CAB400-6632B	**755434**	CAB400-6632G	**755454**	**529,00**
32	1600	800	95	Assemblée	CAB400-6832B	**755435**	CAB400-6832G	**755455**	**619,00**
32	1600	800	67	Kit	CAB400-6832B-K	**755440**	-	**-**	**619,00**
42	2000	600	100	Assemblée	CAB400-6642B	**755437**	CAB400-6642G	**755456**	**579,00**
42	2000	600	95	Kit	CAB400-6642B-K	**755441**	-	**-**	**579,00**
42	2000	800	108	Assemblée	CAB400-6842B	**755438**	CAB400-6842G	**755457**	**659,00**
42	2000	800	115	Kit	CAB400-6842B-K	**755442**	-	**-**	**659,00**
LARGEUR 800 MM									
32	1600	800	95	Assemblée	CAB400-8832B	**755436**	-	**-**	**699,00**
42	2000	800	120	Assemblée	CAB400-8842B	**755439**	CAB400-8842G	**755458**	**729,00**
42	2000	800	125	Kit	CAB400-8842B-K	**755443**	-	**-**	**729,00**

LES ACCESSOIRES INDISPENSABLES POUR LES BAIES CAB-400 SERIES :

Unité de ventilation de toit pour baie CAB-400 Series

NOUVEAUTÉ 2021

Plaque de ventilation équipée de 2 ventilateurs pour les baies de 600 mm de profondeur ou de 4 ventilateurs pour les baies de 800 mm. de profondeur.

› Prémonté, installation rapide sans démontage des équipements
› Grille de protection et filtre anti poussière
› Cordon d'alimentation fourni



Réf. 755607



Réf. 755608

	RÉF.	PRIX DE VENTE (€ HT)
Unité de ventilation de toit pour baie CAB-400 Series 600 de profondeur (2v.)	**755607**	**49,00**
Unité de ventilation de toit pour baie CAB-400 Series 800 de profondeur (4v.)	**755608**	**79,00**

Passe câbles vertical pour baies 800 mm avec capot (noir)

Goulotte / passe câbles vertical en métal avec capot de fermeture pour installation dans les baies de 800 mm de large uniquement.

› Compatible baies DEXLAN Cab-400 Series et SRV-800 advanced Series
› Visserie fournie
› Largeur / Profondeur : 9,5 cm / 7 cm



Réf. 755595

NOUVEAUTÉ 2021



Réf. 755593

	RÉF.	PRIX DE VENTE (€ HT)
Passe câbles vertical pour baies 800 mm 32 u avec capot (noir)	**755593**	**54,90**
Passe câbles vertical pour baies 800 mm 42 u avec capot (noir)	**755594**	**69,00**
Lot de 10 anneaux guides câbles pour passe câble vertical	**755595**	**19,90**

Dexlan

Baie serveur DEXLAN SRV-800 Series (largeur 600 mm)

GARANTIE 05 ANS

NOUVEAUTÉ 2021

- Capacité de chargement : 800 Kg de charge statique
- Structure simple, facile à assembler (pour les modèles en kit)
- Ossature vissée, obturateurs démontables en partie supérieure et inférieure pour le passage des câbles
- Ouverture de toit en grille pour système de ventilation active à installation rapide disponible en option

- **Porte avant simple en verre trempé avec montants ajourés, avec poignée et serrure.**
- **Porte arrière simple en métal nid d'abeilles avec poignée et serrure.**
- 2 panneaux latéraux amovibles avec possiblilité de verrouillage (serrure en option **Réf. 755598**)
- 2 jeux de montants 19'' (avant et arrière) avec marquage sérigraphié des U, trous carrés (9,5 x 9,5 mm) réglables en profondeur

- Indice de protection : IP 20
- Respecte les normes ANSI/EIA RS-310-D, IEC297-2, DIN41491: PART1, DIN41494: PART7 , ETSI standard
- Epaisseur :
  - Montants 2 mm.
  - Cadre et bordure porte frontale 1,2 mm.
  - Autres éléments : 1,2 à 1,5 mm.
- Couleur : Noir (RAL9004)

- 4 pieds de stabilisation réglables en hauteur
- Kit de mise à la terre
- Set de 20 vis avec écrou cage



Poids admissible 800 Kg !



Circulation de l'air optimisée !



Poignée verrouillable !

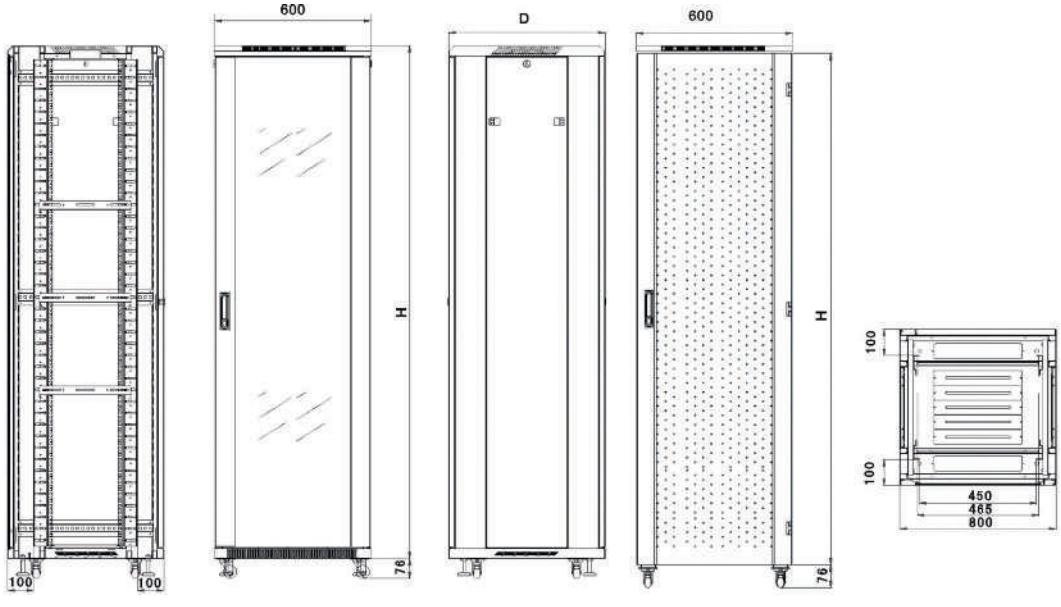

*Photos non contractuelles, certains accessoires sont disponibles en option.

NOUVEAUTÉ :

Dexlan

NOUVEAU

HAUTEUR	HAUTEUR (MM)	PROFONDEUR (MM)	POIDS (KG)	ASSEMBLEE / KIT	MODÈLE	NOIR	PRIX DE VENTE (€ HT)
18	915	600	70	Assemblée	SRV800-61018B	**755460**	**649,00**
22	1110	600	80	Assemblée	SRV800-61022B	**755461**	**690,00**
27	1313	600	90	Assemblée	SRV800-61027B	**755462**	**749,00**
32	1533	600	100	Assemblée	SRV800-61032B	**755463**	**890,00**
42	2000	600	125	Assemblée	SRV800-61042B	**755464**	**949,00**
42	2000	600	120	Kit	SRV800-61042B-K	**755466**	**949,00**
42	2000	600	135	Assemblée	SRV800-61242B	**755465**	**1090,00**

LES ACCESSOIRES INDISPENSABLES POUR LES BAIES SRV-800 ET ADVANCED SERIES :

Unité de ventilation de toit pour baie SRV-800 Series

Plaque de ventilation équipée de 4 ventilateurs pour les baies de 1000 mm. de profondeur ou de 6 ventilateurs pour les baies de 1200 mm de profondeur.

› Prémonté, installation rapide sans démontage des équipements
› Grille de protection et filtre anti poussière
› Cordon d'alimentation fourni



NOUVEAUTÉ 2021

	RÉF.	PRIX DE VENTE (€ HT)
Unité de ventilation de toit pour baie SRV-800 Series 1000 de profondeur (4v.)	**755609**	**89,00**
Unité de ventilation de toit pour baie SRV-800 Series 1200 de profondeur (6v.)	**755610**	**129,00**

Réhausse 100 mm pour baie SRV-800 Series

Socle de baie permettant une réhausse de 100 mm pour faciliter l'agencement des connectiques ou la ventilation.

› Compatible baies DEXLAN SRV-800 et SRV-800 Advanced Series
› Acier laminé à froid, épaisseur 1,2 mm.
› Hauteur 100 mm.
› Visserie fournie



NOUVEAUTÉ 2021

	RÉF.	PRIX DE VENTE (€ HT)
Réhausse 100 mm pour baie SRV-800 Series 600x1000	**755601**	**99,90**
Réhausse 100 mm pour baie SRV-800 Series 600x1200	**755602**	**109,00**
Réhausse 100 mm pour baie SRV-800 Series 800x1000	**755603**	**109,00**
Réhausse 100 mm pour baie SRV-800 Series 800x1200	**755604**	**124,90**

Retrouvez l'ensemble des accessoires baies en page 95

Contactez votre commercial pour plus d'informations !



PENSEZ-Y
Retrouvez l'ensemble des accessoires
Page : 95

Dexlan

NOUVEAU

Baie serveur DEXLAN SRV-800 Advanced Series (largeur 800 mm)

NOUVEAUTÉ 2021

GARANTIE 05 ANS

› Capacité de chargement : 800 Kg de charge statique
› Structure simple, facile à assembler (pour les modèles en kit)
› Ossature vissée, obturateurs démontables en partie supérieure et inférieure pour le passage des câbles
› Ouverture de toit en grille pour système de ventilation active à installation rapide disponible en option

› **Porte avant double de type "Saloon" en métal nid d'abeilles avec poignée et serrure.**
› **Porte arrière double de type "Saloon" en métal nid d'abeilles avec poignée et serrure.**
› 2 panneaux latéraux amovibles avec possiblilité de verrouillage (serrure en option **Réf. 755598**)
› 2 jeux de montants 19'' (avant et arrière) avec marquage sérigraphié des U, trous carrés (9,5 x 9,5 mm) réglables en profondeur

› Indice de protection : IP 20
› Respecte les normes ANSI/EIA RS-310-D, IEC297-2, DIN41491: PART1, DIN41494: PART7 , ETSI standard
› Epaisseur :
- Profilé 2 mm.
- Cadre et bordure porte frontale 1,2 mm.
- Autres éléments : 1,2 à 1,5 mm.
› Couleur : Noir (RAL9004)

› 4 pieds de stabilisation réglables en hauteur
› Kit de mise à la terre
› Set de 20 vis avec écrou cage



Pratique !
Des portes de type "Saloon" pour une ouverture facilitée malgré une largeur de 800 mm.

Poids admissible 800 Kg !

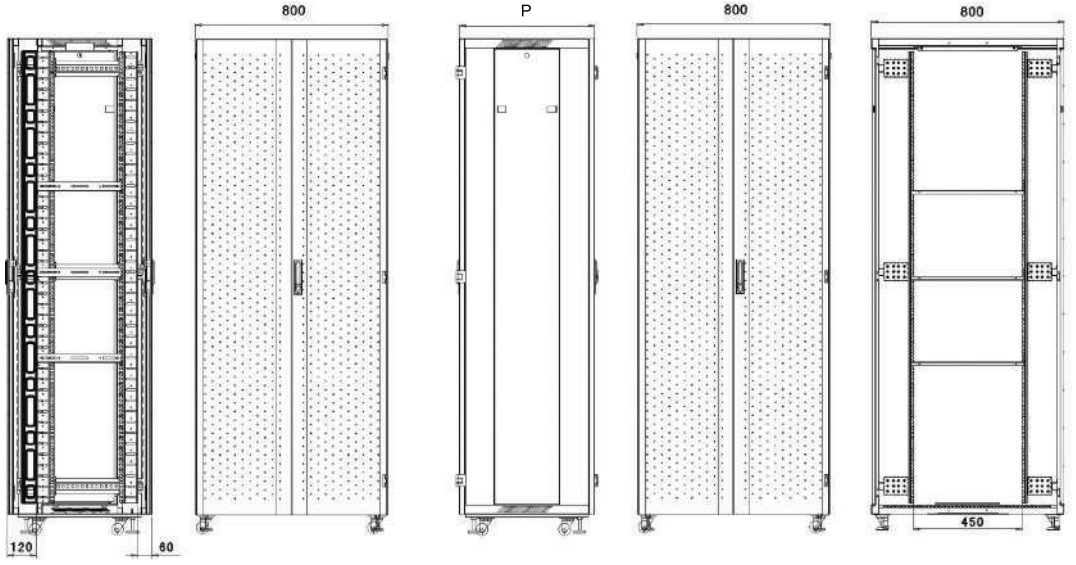

HAUTEUR	HAUTEUR (MM)	PROFONDEUR (MM)	POIDS (KG)	ASSEMBLEE / KIT	MODÈLE	NOIR	PRIX DE VENTE (€ HT)
27	1313	1000	95	Assemblée	SRV800A-81027B	**755470**	**989,00**
32	1533	1000	110	Assemblée	SRV800A-81032B	**755471**	**1090,00**
42	2000	1000	145	Assemblée	SRV800A-81042B	**755472**	**1189,00**
42	2000	1000	140	Kit	SRV800A-81042B-K	**755475**	**1189,00**
42	2000	1200	160	Assemblée	SRV800A-81242B	**755473**	**1290,00**
42	2000	1200	155	Kit	SRV800A-81242B-K	**755476**	**1290,00**
47	2200	1000	165	Assemblée	SRV800A-81047B	**755474**	**1399,00**

*Photos non contractuelles, certains accessoires sont disponibles en option.

Dexlan

Bâtirack simple cadre DEXLAN OPEN-1 en kit

NOUVEAU

EN KIT

GARANTIE 05 ANS

› Capacité de chargement : 60 Kg de charge statique
› Structure simple, livré en kit facile et rapide à assembler
› Encombrement minimal, installation économique

NOUVEAUTÉ 2021

› Socle en acier permettant l'ajustement des montants en profondeur
› 1 cadre de 2 montants 19'', trous carrés (9,5 x 9,5 mm) réglables en profondeur

› Respecte les normes ANSI/EIA RS-310-D, IEC297-2, DIN41491: PART1, DIN41494: PART7 , ETSI standard
› Epaisseur : Cadre et support 2 mm.
› Couleur : Noir (RAL9004)

› 4 pieds de stabilisation réglables en hauteur
› 4 roulettes sans frein
› Set de 20 vis avec écrou cage

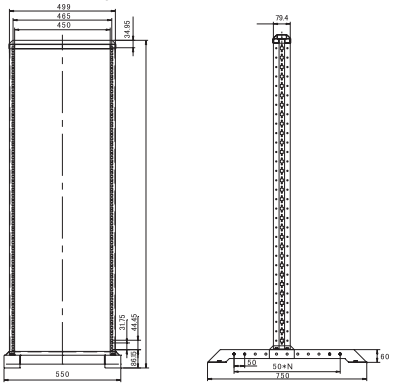



Cadre renforcé !



Ajustable en profondeur !

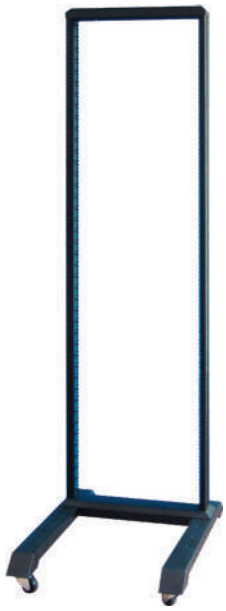

HAUTEUR	HAUTEUR (MM)	LARGEUR (MM)	PROFONDEUR (MM)	ASSEMBLEE / KIT	MODÈLE	NOIR	PRIX DE VENTE (€ HT)
32	1530	550	-	Kit	OPEN1-32B	**755480**	**169,00**
42	2000	550	-	Kit	OPEN1-42B	**755481**	**219,00**

Bâtirack double cadre DEXLAN OPEN-2 en kit

EN KIT

GARANTIE 05 ANS

› Capacité de chargement : 160 Kg de charge statique
› Structure simple, livré en kit facile et rapide à assembler
› Encombrement minimal, installation économique

NOUVEAUTÉ 2021

› Socle en acier permettant l'ajustement des montants en profondeur
› 2 cadres de 2 montants 19'', trous carrés (9,5 x 9,5 mm) réglables en profondeur

› Respecte les normes ANSI/EIA RS-310-D, IEC297-2, DIN41491: PART1, DIN41494: PART7 , ETSI standard
› Epaisseur : Cadre et support 2 mm.
› Couleur : Noir (RAL9004)

› 4 pieds de stabilisation réglables en hauteur
› 4 roulettes sans frein
› Set de 20 vis avec écrou cage

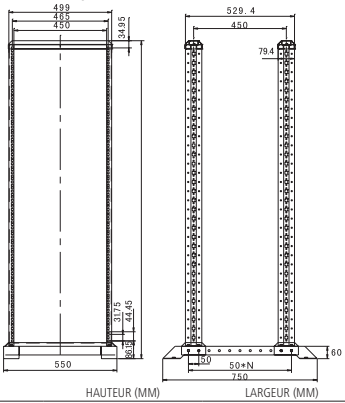

Poids admissible 160 Kg !



HAUTEUR	HAUTEUR (MM)	LARGEUR (MM)	PROFONDEUR (MM)	ASSEMBLEE / KIT	MODÈLE	NOIR	PRIX DE VENTE (€ HT)
22	1140	550	450	Kit	OPEN2-22B	**755482**	**269,00**
32	1550	550	450	Kit	OPEN2-32B	**755483**	**299,00**
42	2000	550	450	Kit	OPEN2-42B	**755484**	**329,00**

*Photos non contractuelles, certains accessoires sont disponibles en option.

: NOUVEAUTÉ

Coffrets DEXLAN

Dexlan

NOUVEAU

Coffret DEXLAN WM-60 (Profondeur 450 mm)

GARANTIE 05 ANS



- Coffret fixe 19" de 600 mm de large
- Capacité de chargement : 60 Kg de charge statique
- Structure simple, facile à assembler (pour les modèles en kit)
- Obturateurs démontables en partie supérieure, inférieure et arrière pour le passage des câbles
- Emplacement prédécoupé pour 2 ventilateurs (en option **Réf. 755605**)

- Porte avant en verre trempé réversible avec serrure.
- Ouverture de porte avant 180°
- 2 panneaux latéraux amovibles avec possiblilité de verrouillage (serrure en option **Réf. 755598**)
- 2 jeux de montants 19'' (avant et arrière)

- Respecte les normes ANSI/EIA RS-310-D, IEC297-2, DIN41491: PART1, DIN41494: PART7 , ETSI standard
- Epaisseur :
  - Montants 2 mm.
  - Cadre et bordure porte frontale 1,2 mm.
  - Autres éléments : 1,2 mm.
- Couleur : Noir (RAL9004) ou gris (RAL7044)

- Kit de mise à la terre
- Set de 10 vis avec écrou cage

** Version 20U : Livré avec des renforts permettant l'utilisations de pieds de stabilisation (**Réf. 755599**) ou roulettes (**Réf. 755597**) en option.

Charge utile 60 Kg !

NOUVEAUTÉ 2021



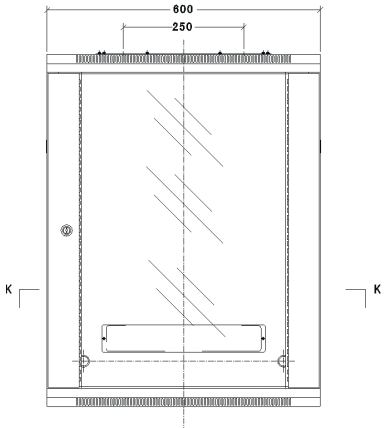

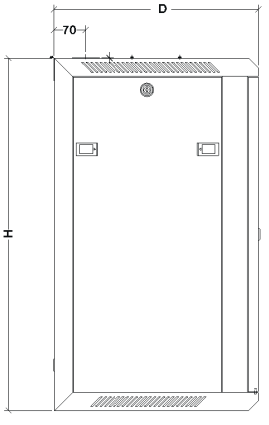

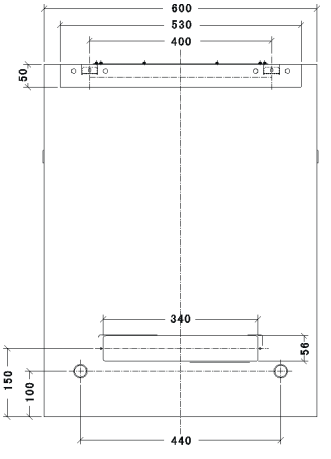

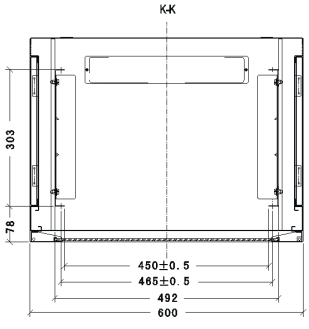



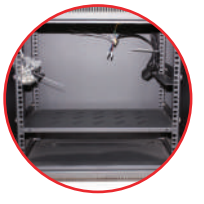

HAUTEUR	HAUTEUR (MM)	PROFONDEUR (MM)	ASSEMBLEE / KIT	MODÈLE	NOIR	MODÈLE	GRIS	PRIX DE VENTE (€ HT)
6	367	450	Assemblé	WM60-6406B	**755485**	WM60-6406G	**755495**	**199,00**
6	367	450	Kit	WM60-6406B-K	**755486**	WM60-6406G-K	**755496**	**199,00**
9	500	450	Assemblé	WM60-6409B	**755487**	WM60-6409G	**755497**	**229,00**
9	500	450	Kit	WM60-6409B-K	**755488**	WM60-6409G-K	**755498**	**229,00**
12	650	450	Assemblé	WM60-6412B	**755489**	WM60-6412G	**755499**	**279,00**
12	650	450	Kit	WM60-6412B-K	**755490**	WM60-6412G-K	**755500**	**279,00**
15	775	450	Assemblé	WM60-6415B	**755491**	WM60-6415G	**755501**	**329,00**
15	775	450	Kit	WM60-6415B-K	**755492**	WM60-6415G-K	**755502**	**329,00**
20**	985	450	Assemblé	WM60-6420B	**755493**	WM60-6420G	**755503**	**369,00**
20**	985	450	Kit	WM60-6420B-K	**755494**	WM60-6420G-K	**755504**	**369,00**

*Photos non contractuelles, certains accessoires sont disponibles en option.

Dexlan

NOUVEAU

Coffret DEXLAN WM-60 Extended (Profondeur 600 mm)

Le coffret WM-60 en version 600 mm de profondeur.

GARANTIE 05 ANS

NOUVEAUTÉ 2021

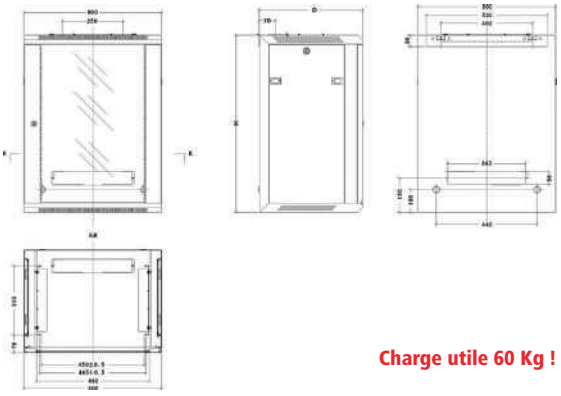



Charge utile 60 Kg !

HAUTEUR	HAUTEUR (MM)	PROFONDEUR (MM)	ASSEMBLEE / KIT	MODÈLE	NOIR	MODÈLE	GRIS	PRIX DE VENTE (€ HT)
6	367	600	Assemblé	WM60-6606B	**755510**	WM60-6606G	**755520**	**229,00**
6	367	600	Kit	WM60-6606B-K	**755511**	WM60-6606G-K	**755521**	**229,00**
9	500	600	Assemblé	WM60-6609B	**755512**	WM60-6609G	**755522**	**259,00**
9	500	600	Kit	WM60-6609B-K	**755513**	WM60-6609G-K	**755523**	**259,00**
12	650	600	Assemblé	WM60-6612B	**755514**	WM60-6612G	**755524**	**309,00**
12	650	600	Kit	WM60-6612B-K	**755515**	WM60-6612G-K	**755525**	**309,00**
15	775	600	Assemblé	WM60-6615B	**755516**	WM60-6615G	**755526**	**359,00**
15	775	600	Kit	WM60-6615B-K	**755517**	WM60-6615G-K	**755527**	**359,00**
20**	985	600	Assemblé	WM60-6620B	**755518**	WM60-6620G	**755528**	**399,00**
20**	985	600	Kit	WM60-6620B-K	**755519**	WM60-6620G-K	**755529**	**399,00**

** Version 20U : Livré avec des renforts permettant l'utilisations de pieds de stabilisation (**Réf. 755599**) ou roulettes (**Réf. 755597**) en option.

Coffret DEXLAN WM-60 Double section (Profondeur 450+100 mm)

Le coffret WM-60 en version double section avec un déport de 100 mm.

GARANTIE 05 ANS

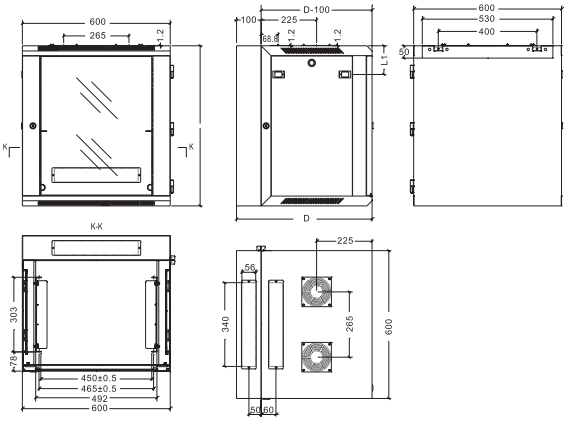



NOUVEAUTÉ 2021

Charge utile 60 Kg !

HAUTEUR	HAUTEUR (MM)	PROFONDEUR (MM)	ASSEMBLEE / KIT	MODÈLE	NOIR	MODÈLE	GRIS	PRIX DE VENTE (€ HT)
6	367	450 + 100	Assemblé	WM60D-6506B	**755530**	WM60D-6506G	**755534**	**279,00**
9	500	450 + 100	Assemblé	WM60D-6509B	**755531**	WM60D-6509G	**755535**	**319,00**
12	650	450 + 100	Assemblé	WM60D-6512B	**755532**	WM60D-6512G	**755536**	**369,00**
15	775	450 + 100	Assemblé	WM60D-6515B	**755533**	WM60D-6515G	**755537**	**419,00**

*Photos non contractuelles, certains accessoires sont disponibles en option.

: NOUVEAUTÉ

Coffrets DEXLAN

Dexlan

NOUVEAU

Coffret DEXLAN WM-30 10" (Profondeur 280 mm)

GARANTIE 05 ANS

- Coffret fixe 10" de 350 mm de large
- Capacité de chargement : 10 Kg de charge statique
- Structure simple
- Obturateurs démontables en partie supérieure, inférieure et arrière pour le passage des câbles
- Emplacement prédécoupé pour 1 ventilateur (en option **Réf. 755606**)

- Porte avant en verre trempé réversible avec serrure.
- Ouverture de porte avant 180°
- 2 panneaux latéraux amovibles avec possiblilité de verrouillage (serrure en option **Réf. 755598**)
- 2 jeux de montants 19'' (avant et arrière)

- Respecte les normes ANSI/EIA RS-310-D, IEC297-2, DIN41491: PART1, DIN41494: PART7 , ETSI standard
- Epaisseur :
  - Montants 2 mm.
  - Cadre et bordure porte frontale 1,2 mm.
  - Autres éléments : 1,2 mm.
- Couleur : Noir (RAL9004) ou blanc (RAL7035)

- Kit de mise à la terre
- Set de 10 vis avec écrou cage



Charge utile 20 Kg !
Taille réduite de 10" !



NOUVEAUTÉ 2021

HAUTEUR	HAUTEUR (MM)	PROFONDEUR (MM)	ASSEMBLEE / KIT	MODÈLE	NOIR	MODÈLE	BLANC	PRIX DE VENTE (€ HT)
6	367	280	Assemblé	WM30-3206B	**755538**	WM30-3206G	**755540**	**119,00**
9	500	280	Assemblé	WM30-3209B	**755539**	WM30-3209G	**755541**	**139,00**

Accessoire pour mini coffret 10"

A



B

Supporte jusqu'à 5 kg !



C



D



E



F



		COULEUR	RÉF.	PRIX DE VENTE (€ HT)
A	Panneau support câbles 3 anneaux	Noir	**755613**	**19,00**
-	Panneau passe-câbles brosse	Noir	**755615**	**12,90**
B	Étagère fixe 1U	Noir	**755614**	**15,69**
C	Bandeau 4 prises électriques CEE7	Aluminium	**808891**	**22,89**
D	Panneau de brassage 8 ports équipés	Noir	**754720**	**38,63**
-	Panneau de brassage 12 ports keystone	Noir	**754715**	**8,70**
E	Switch 16 ports Gigabit rackable 10'' et 19''	Noir	**891016**	**125,19**
F	Serrure pour panneau latéral	-	**755142**	**11,49**
-	Kit 1 ventilateur avec vis et cordon secteur	-	**755140**	**31,39**
-	Panneau plein 1U	Noir	**755616**	**7,90**

*Photos non contractuelles, certains accessoires sont disponibles en option.

NOUVEAUTÉ :

Dexlan

NOUVEAU

Coffret DEXLAN EC-40 (Profondeur 420 mm)

GARANTIE 05 ANS

- Coffret fixe 19" de 600 mm de large
- Capacité de chargement : 40 Kg de charge statique
- Structure simple
- Obturateurs démontables en partie supérieure et inférieure pour le passage des câbles
- Emplacements prédécoupés pour 2 ventilateurs haut/bas (en option **Réf. 755606**)

- Porte avant en verre trempé réversible avec serrure.
- Ouverture de porte avant 180°
- 2 panneaux latéraux amovibles
- 2 jeux de montants 19'' (avant et arrière)

- Respecte les normes ANSI/EIA RS-310-D, IEC297-2, DIN41491: PART1, DIN41494: PART7 , ETSI standard
- Epaisseur :
  - Montants 1,5 mm.
  - Cadre et bordure porte frontale 1,2 mm.
  - Autres éléments : 1 mm.
- Couleur : Noir (RAL9004) ou gris (RAL7044)

- Kit de mise à la terre
- Set de 10 vis avec écrou cage



Idéal pour des installations économiques !



NOUVEAUTÉ 2021

Charge utile 40 Kg !





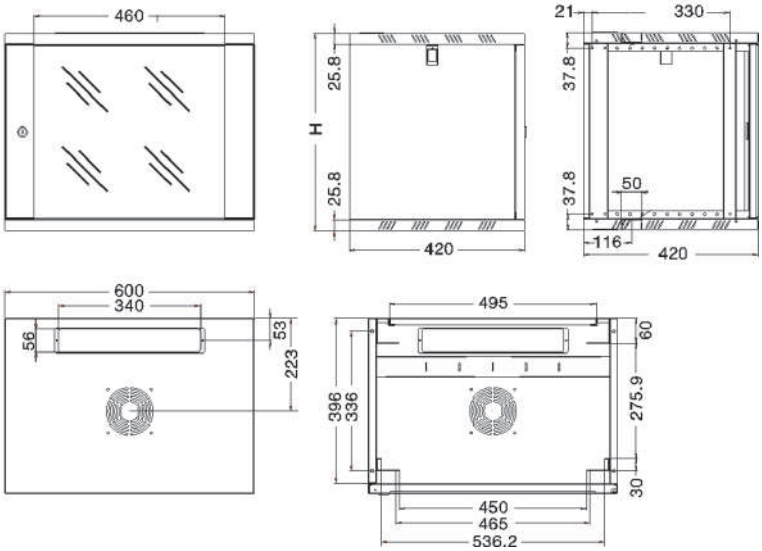

HAUTEUR	HAUTEUR (MM)	PROFONDEUR (MM)	ASSEMBLEE / KIT	MODÈLE	NOIR	MODÈLE	GRIS	PRIX DE VENTE (€ HT)
4	253	420	Assemblé	EC40-6404B	**755545**	EC40-6404G	**755551**	**129,00**
6	342	420	Assemblé	EC40-6406B	**755546**	EC40-6406G	**755552**	**154,90**
9	475	420	Assemblé	EC40-6409B	**755547**	EC40-6409G	**755553**	**182,90**
12	608	420	Assemblé	EC40-6412B	**755548**	EC40-6412G	**755554**	**224,90**

: NOUVEAUTÉ *Photos non contractuelles, certains accessoires sont disponibles en option.

Coffrets et châssis divers

Coffret mural faible encombrement 8U noir

Doté de 8U, dont 3U pivotants à 180° et 5U fixes pour des équipements de faible profondeur de type multiprise. Son design très étroit d'une profondeur de seulement 150 mm permet un maximum de flexibilité dans peu d'espace.

- 8 unités dont 3 orientables à 180°
- Vitre PVC pour le contrôle visuel des équipements
- Verrouillage par clé
- Pré perçages pour les entrées de câble
- Trous latéraux pour la ventilation
- Dimensions : 537 x 146 x 475 mm
- Couleur : noir / RAL9005

PENSEZ-Y
Retrouvez nos multiprises rackables
Page : 100







Economie d'espace et chargement maximum !

	RÉF.	PRIX DE VENTE (€ HT)
Coffret mural faible encombrement 8U noir	**755049**	**122,90**

Coffret mural éco 19''

- Porte avant : 1 porte pleine avec serrure
- Montants 19'' : 2 montants réglables en hauteur
- Fixation 19'' : 3U en épaisseur du coffret
- Entrée de câbles : 2 entrées haut et bas
- Dim. L x H x P : 540 x 400 x 180 mm
- Couleur : gris



Un coffret 3U à petit prix !

	RÉF.	PRIX DE VENTE (€ HT)
Coffret mural éco 19''	**753849**	**106,90**

Châssis mural 19''

MADE IN FRANCE

- Montants 19'' : avant et arrière, avec ajours passe-câbles
- Largeur : 595 mm
- Profondeur : réglable de 250 à 400 mm
- Charge utile max : 20 kg
- Fixation murale 4 points

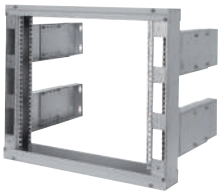

EFIRACK

Réf. 754900

	HAUTEUR	RÉF.	PRIX DE VENTE (€ HT)
Châssis mural 19''	10U	**754900**	**204,90**
Châssis mural 19''	13U	**754901**	**214,90**
Châssis mural 19''	16U	**754902**	**230,90**

Equerre extensible 19'' articulée

GARANTIE 02 ANS

- Largeur : 488 mm
- Profondeur : réglable de 227 à 352 mm
- 1 côté articulé
- Fixation murale



Réf. 907716

HAUTEUR	HAUTEUR (MM)	PROF. MINI (MM)	PROF. MAXI (MM)	LARGEUR (MM)	POIDS	RÉF.	PRIX DE VENTE (€ HT)
4U	185	227	352	488	4 kg	**907716**	**104,79**
8U	363	227	352	488	7 kg	**907717**	**153,69**

Equerre murale 19''

GARANTIE 02 ANS

- Largeur : 500 mm
- Profondeur : 300 mm
- Fond et toit amovibles permettant l'empilage
- Fixation murale



Extensible par empilage !

	HAUTEUR	RÉF.	PRIX DE VENTE (€ HT)
Equerre murale 19"	4U	**907741**	**153,59**

Rail DIN 19''

MADE IN FRANCE

- Hauteur : 3U
- **Réf. 754908** : permet le montage d'éléments au format DIN
- **Réf. 754909** : permet le montage de 10 disjoncteurs de 36 mm

Réf. 754908

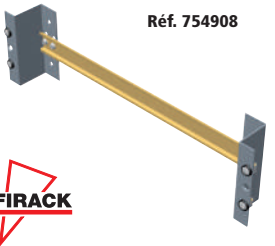

EFIRACK

Réf. 754909



	RÉF.	PRIX DE VENTE (€ HT)
Rail DIN fixation sur 3U sans enjoliveur	**754908**	**46,90**
Rail DIN fixation sur 3U avec enjoliveur disjoncteur	**754909**	**71,19**

Dexlan

NOUVEAU

Etagère fixe - 19"

› Compatible baies et coffrets (en fonction des profondeurs)
› Fixation sur les U par l'avant



Réf. 755577

HAUTEUR	PROFONDEUR (MM)	CHARGE (KG)	NOIR	PRIX DE VENTE (€ HT)
1U	250	10	**755577**	**29,00**
1U	350	10	**755578**	**37,90**
2U	275	15	**755579**	**34,90**
2U	400	15	**755580**	**39,90**

Paire de rails en L



Réf. 755617

HAUTEUR	PROFONDEUR (MM)	POUR BAIE DE PROFONDEUR (MM)	NOIR	PRIX DE VENTE (€ HT)
-	275	450	**755617**	**9,90**
-	350	600	**755581**	**11,90**
-	550	800	**755582**	**15,90**
-	750	1000	**755583**	**18,90**

Etagère universelle - 19"

› Compatible baies et coffrets (en fonction des profondeurs)
› Fixation sur les U par l'avant et l'arrière



Extra drop de 140 mm pour s'adapter à la profondeur de la baie.



Réf. 755584



Extra drop de 100 mm pour s'adapter à la profondeur de la baie.



Réf. 755280

	HAUTEUR	PROFONDEUR (MM)	POUR BAIE DE PROFONDEUR (MM)	CHARGE	NOIR	PRIX DE VENTE (€ HT)
Fixe	1U	350	600	50	**755584**	**42,90**
Fixe	1U	550	800	50	**755585**	**49,90**
Fixe	1U	740	1000	50	**755586**	**59,99**
Coulissant	1U	350	600	35	**755280**	**55,49**
Coulissant	1U	550	800	35	**755281**	**60,90**
Coulissant	1U	750	1000	35	**755282**	**68,79**

Plateau fixe ou coulissant - 19"

› Compatible baies DEXLAN (pas les coffrets)
› Fixation sur l'intérieur des montants (voir illustration photo)
› Largeur de fixation : 470 mm

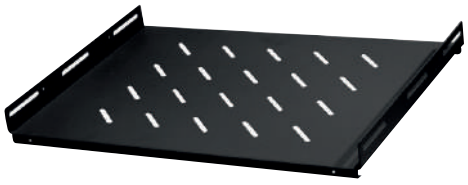

Réf. 755571





Réf. 755574

	HAUTEUR	PROFONDEUR (MM)	POUR BAIE DE PROFONDEUR (MM)	CHARGE	NOIR	PRIX DE VENTE (€ HT)
Fixe	-	350	600	60	**755570**	**23,90**
Fixe	-	450	600	60	**755571**	**33,90**
Fixe	-	550	800	60	**755572**	**44,90**
Fixe	-	750	1000	60	**755573**	**59,00**
Coulissant	-	350	600	60	**755574**	**59,00**
Coulissant	-	550	800	60	**755575**	**69,00**
Coulissant	-	710	1000	60	**755576**	**79,00**

Accessoires baies et coffrets DEXLAN

Dexlan

Plateau coulissant pour clavier - 19"

NOUVEAUTÉ 2021



PENSEZ-Y
Retrouvez nos claviers compacts
Page : 349

	PROFONDEUR (MM)	POUR BAIE DE PROFONDEUR (MM)	RÉF.	PRIX DE VENTE (€ HT)
Plateau clavier	338	600	**755587**	**59,00**
Plateau clavier	538	800	**755588**	**69,00**
Plateau clavier	738	1000	**755589**	**89,00**

Tiroir porte document 2U à serrure - 19"

NOUVEAU

NOUVEAUTÉ 2021



	PROFONDEUR (MM)	RÉF.	PRIX DE VENTE (€ HT)
Tiroir à documents	350	**755590**	**79,00**

Panneau de gestion de câbles - 19'' noir

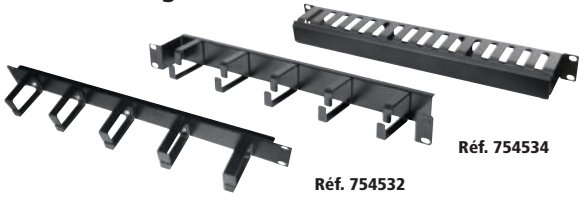

Réf. 754534

Réf. 754532

Réf. 754530

	HAUTEUR	RÉF.	PRIX DE VENTE (€ HT)
Plein - 5 anneaux	1U	**754530**	**23,09**
Plein - 5 anneaux	2U	**754536**	**29,69**
Ajouré - 5 anneaux	1U	**754533**	**24,29**
Décaissé - 5 anneaux	1U	**754532**	**24,59**
Avec couvercle	1U	**754534**	**27,09**
Avec couvercle	2U	**754535**	**41,49**

Passage de câbles - 19'' 1U noir



Réf. 754453

Réf. 754451

Réf. 754452

	RÉF.	PRIX DE VENTE (€ HT)
Brosse simple	**754452**	**23,90**
Brosse avec support	**754451**	**30,19**
Demi brosse	**754453**	**23,90**

Panneau plein à visser 19'' - noir

En métal !



Réf. 755257

	HAUTEUR	RÉF.	PRIX DE VENTE (€ HT)
Panneau plein 19"	1U	**755256**	**15,19**
Panneau plein 19"	2U	**755257**	**19,99**
Panneau plein 19"	3U	**755258**	**28,99**
Panneau plein 19"	4U	**755259**	**32,19**

Panneau plein à clipser 19'' - noir



En plastique !

	RÉF.	PRIX DE VENTE (€ HT)
Panneau plein à clipser noir - 19"	**755291**	**9,99**

Support de câbles pour montage vertical / horizontal

› Vendus en sachet de 10
› Vis en option



Réf. 754543



Réf. 754545

	RÉF.	PRIX DE VENTE (€ HT)
Crochet 40 x 40 mm	**754543**	**4,90**
Crochet 40 x 80 mm	**754544**	**5,49**
Crochet 80 x 80 mm	**754545**	**7,49**

Passe-câbles "brosse" pour toit de baie

NOUVEAU

Pour un passage de câbles en toute sécurité en limitant les entrées de poussière dans les équipements.

NOUVEAUTÉ 2021



	RÉF.	PRIX DE VENTE (€ HT)
Passe-câbles "brosse" pour toit de baie	**755612**	**16,90**

Accessoires baies et coffrets DEXLAN

Dexlan

Ventilateur de toit

NOUVEAU

› Vis et cordon secteur fournis

NOUVEAUTÉ 2021



Réf. 755605

	RÉF.	PRIX DE VENTE (€ HT)
1 ventilateur	**755606**	**29,00**
2 ventilateurs	**755605**	**39,00**

Unité de ventilation - 19''

Equipé d'un thermostat pour piloter le déclenchement de la ventilation

› Compatible toutes baies réseau ou serveur

› Installation droite sur les montants ou en rack 1U (option rack nécessaire)

PENSEZ-Y
Retrouvez nos cordons secteurs
Page : 270



Thermostat intégré !



Réf. 755286

	RÉF.	PRIX DE VENTE (€ HT)
Unité 19'' 2 ventilateurs	**755286**	**119,90**
Option montage rack 2 ventilateurs	**755288**	**4,29**
Unité 19'' 4 ventilateurs	**755287**	**144,90**
Option montage rack 4 ventilateurs	**755289**	**8,39**

Kit de roulettes 100 / 250 Kg et pieds de stabilisation

NOUVEAUTÉ 2021





Réf. 755599

Réf. 755597

	RÉF.	PRIX DE VENTE (€ HT)
Lot de 4 roulettes (2 avec frein, 2 sans) charge 100 Kg par roues	**755597**	**33,90**
Lot de 4 roulettes (2 avec frein, 2 sans) charge 250 Kg par roues	**755596**	**39,00**
Lot de 4 vérins pour baies ou coffrets compatibles	**755599**	**10,90**

Set de vis avec écrous cages et kit de mise à la terre

NOUVEAU

NOUVEAUTÉ 2021





	RÉF.	PRIX DE VENTE (€ HT)
Set de vis avec écrous cages (20 pcs)	**755591**	**9,90**
Set de vis avec écrous cages (50 pcs)	**755592**	**19,90**
Kit de mise à la terre	**755618**	**9,90**

Kit d'accouplement pour baie SRV-800 Series

Idéal pour un montage en "ferme" !

NOUVEAUTÉ 2021



	RÉF.	PRIX DE VENTE (€ HT)
Kit d'accouplement pour baie	**755600**	**3,90**

Serrure avec clé pour panneau latéral

NOUVEAUTÉ 2021



	RÉF.	PRIX DE VENTE (€ HT)
Serrure avec clé pour panneau latéral	**755598**	**7,90**

Range documents A4 pour baie ou coffret



En plastique à coller ou visser !

	RÉF.	PRIX DE VENTE (€ HT)
Range documents en plastique	**755285**	**9,90**

Éclairage rackable 19" 1U



Interrupteur intégré !

	RÉF.	PRIX DE VENTE (€ HT)
Éclairage rackable 19"	**755290**	**37,90**

Baies Efirack

PENSEZ-Y
Retrouvez tous nos tiroirs optiques
Page : 18

EFIRACK

Baie réseau 19'' gris titane

Destinée à recevoir des équipements réseau (switch, KVM, etc.) et des panneaux de brassage.

- Porte avant : 1 porte en verre trempé avec serrure
- Porte arrière : 1 porte en métal plein avec serrure
- Panneaux latéraux : 2 panneaux amovibles avec verrous ¼ de tour
- Montants 19'' : 2 montants avant (avec passe-câbles sur baie 800 mm de large)
- Toit : fourni, avec entrée de câbles
- Plancher : vendu séparément
- Emplacement ventilateur : 4 (600 mm de profondeur) ou 6 (≥ 800 mm de profondeur)
- Ventilateurs vendus séparément
- Charge utile max : 500 kg
- Epaisseur cadre : 2 mm / porte et panneaux : 1 mm
- 4 vérins inclus
- Couleur : gris titane

HAUTEUR	HAUTEUR EXT. (MM)	PROFONDEUR EXT. (MM)	POIDS (KG)	RÉF.
LARGEUR 600 MM				
24U	1204	600	65	**754852**
24U	1204	800	74	**754855**
24U	1204	1000	80	**754858**
42U	2004	600	90	**754853**
42U	2004	800	106	**754856**
42U	2004	1000	116	**754859**
42U	2004	1200	128	**754861**
47U	2226	600	98	**754854**
47U	2226	800	117	**754857**
47U	2226	1000	122	**754860**
47U	2226	1200	144	**754862**
LARGEUR 800 MM				
42U	2004	800	125	**754865**
42U	2004	1000	138	**754866**

Consultez-nous



Réf. 754852

Ces baies réseau, supportant 500 kg, vous permettent l'intégration mixte de vos câblages, serveurs et onduleurs !

Accessoire baie réseau et serveur

	RÉF.
MONTANT 19'' ARRIERE	
Paire de montants 19" arrière - 24U	**754950**
Paire de montants 19" arrière - 42U	**754951**
Paire de montants 19" arrière - 47U	**754952**
PLANCHER DE BAIE	
Plancher avec balai passe-câbles, 600 x 600	**754964**
Plancher avec balai passe-câbles, 600 x 800	**754965**
Plancher avec balai passe-câbles, 600 x 1000	**754966**
Plancher avec balai passe-câbles, 800 x 800	**754969**
Plancher avec balai passe-câbles, 800 x 1000	**754970**
RÉHAUSSE DE BAIE AVEC PASSE-CÂBLES SUR LES 4 FACES	
Socle de baie 600 x 1000 hauteur 100 mm	**754960**
Socle de baie 600 x 800 hauteur 100 mm	**754962**
Socle de baie 600 x 600 hauteur 100 mm	**754963**
ROULETTES LOURDE CHARGE	
Supports + 4 roulettes pour baie de profondeur 1000	**754972**
Supports + 4 roulettes pour baie de profondeur 800	**754973**
Supports + 4 roulettes pour baie de profondeur 600	**754974**
ENSEMBLE DE VENTILATEURS DE TOIT	
4 ventilateurs pour toit de baie	**754958**
6 ventilateurs pour toit de baie	**754959**
SOCLE ANTIBASCULEMENT POUR BAIE 1000 OU 1200 MM	
Socle antibasculement, pour baie de profondeur 1000 mm	**754975**
Socle antibasculement, pour baie de profondeur 1200 mm	**754976**
PLATEAU FIXE À MONTER SUR LES MONTANTS 19''	
Plateau fixe (entraxe de 412) entre montants profondeur 429 mm	**754979**
Plateau fixe (entraxe de 512) entre montants profondeur 529 mm	**754980**
Plateau fixe (entraxe de 612) entre montants profondeur 629 mm	**754981**
PLATEAU COULISSANT À FIXER SUR LES 4 MONTANTS DE 404 À 654 MM ENTRE MONTANTS	
Tablette coulissante universelle 1U 19'', charge 50 kg	**754982**
AUTRES ACCESSOIRES	
Balai passe-câbles de toit clipsable	**754983**
Lot de 25 vis M6 + 25 rond. et 25 écrous cage M6 à insertion rapide pour carré de 9,5 mm	**754977**
Thermostat, réglable de 0 à 60°c, en kit sans câblage	**754978**
Lot de 5 tresses de masse + visserie	**754956**
Kit serrure pour panneau latéral ou arrière	**754954**
Kit de 2 ventilateurs pour baie réseau ou serveur	**754957**

Consultez-nous

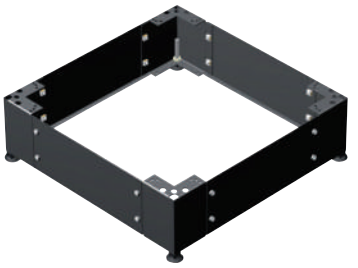

Réf. 754960



Réf. 754972

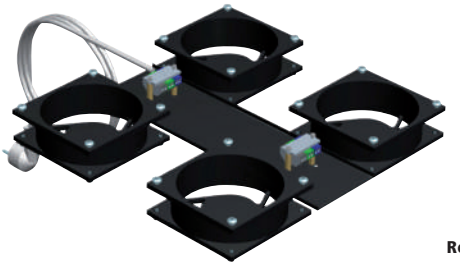

Réf. 754958

PENSEZ-Y
Retrouvez tous nos multiprises rackables
Page : 100

EFIRACK

Baie serveur 19'' gris titane à configurer

Personnalisez vos portes avant et arrière !

Ossature de baie serveur complète à équiper d'une porte avant et d'une porte arrière au choix.

- Porte avant : vendue séparément
- Porte arrière : vendue séparément
- Panneaux latéraux : 2 panneaux amovibles avec verrous ¼ de tour
- Montants 19'' : 2 montants avant et 2 montants arrière
- Toit : fourni, avec entrée de câbles
- Plancher : vendu séparément
- Emplacement ventilateur : 6 (ventilateurs vendus séparément)
- Charge utile max : 700 kg
- Epaisseur cadre : 2 mm / porte et panneaux : 1 mm
- 4 vérins inclus
- Couleur : gris titane

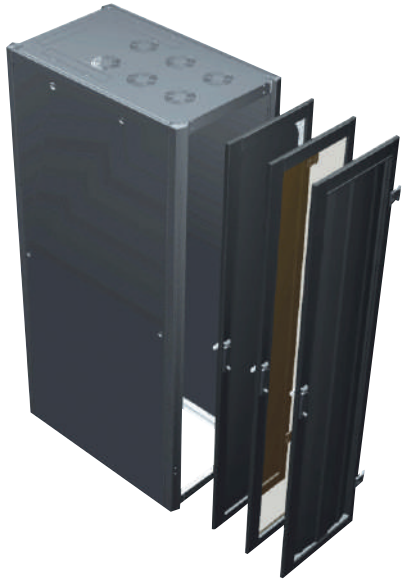

Réf. 754888

HAUTEUR	HAUTEUR EXT. (MM)	PROFONDEUR EXT. (MM)	POIDS (KG)	RÉF.
LARGEUR 600 MM				
24U	1204	1000	92	**754880**
42U	2004	1000	92	**754881**
42U	2004	1200	112	**754883**
47U	2226	1000	97	**754882**
LARGEUR 800 MM				
24U	1204	1000	81	**754885**
42U	2004	1000	108	**754886**
42U	2004	1200	128	**754888**
47U	2226	1000	114	**754887**
47U	2226	1200	134	**754889**

Consultez-nous

Le sur-mesure pour vos baies serveur !

Choisissez vos portes avant et arrière

- Porte équipée de serrure
- Sens d'ouverture réversible
- Taux de transparence : 84 % (nid d'abeille sur porte métal)
- Couleur : gris titane



Réf. 755000
porte verre

PORTE SIMPLE EN VERRE

HAUTEUR	MONTAGE AVANT	MONTAGE ARRIÈRE
POUR BAIE LARGEUR 600 MM		
24U	**755000**	**755010**
42U	**755001**	**755011**
POUR BAIE LARGEUR 800 MM		
24U	**755019**	**755025**
42U	**755020**	**755026**
47U	**755021**	**755027**



Réf. 755003
porte tôle perforée

PORTE SIMPLE EN TÔLE PERFORÉE

HAUTEUR	MONTAGE AVANT	MONTAGE ARRIÈRE
POUR BAIE LARGEUR 600 MM		
24U	**755003**	**755013**
42U	**755004**	**755014**
47U	**755005**	**755015**
POUR BAIE LARGEUR 800 MM		
24U	**755022**	**755028**
42U	**755023**	**755029**
47U	**755024**	**755030**

Consultez-nous



Réf. 755006
porte double (saloon)

PORTE DOUBLE EN TÔLE PERFORÉE (SALOON)

HAUTEUR	MONTAGE AVANT	MONTAGE ARRIÈRE
POUR BAIE LARGEUR 800 MM		
24U	**755006**	**755016**
42U	**755007**	**755017**
47U	**755008**	**755018**

Consultez-nous

Multiprises rackables

PENSEZ-Y
Retrouvez toutes nos multiprises rackables
Pages : 278 et 279

4 positionnements !
Placez les équerres selon vos besoins !

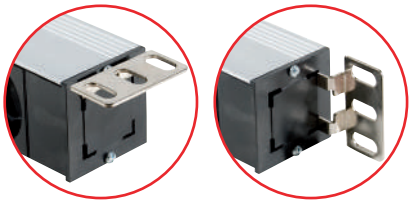

Multiprise rackable pour baie et coffret

Optimisez le montage de vos multiprises !

- Câble : H05VVF 3 x 1,5 mm²
- Puissance : 16 A (sauf IEC C13 : 10 A)
- **Réf. 808896** : parasurtenseur 720 joules – type 3
- **Réf. 808912 / 808913** : disjoncteur magnéto-thermique 16 A
- Bandeau aluminium
- Equerres de fixation amovibles et orientables multipositions
- Multiprise CEE 7/5 certifiée NF (voir tableau)

PRISES CEE 7/5

4 PRISES

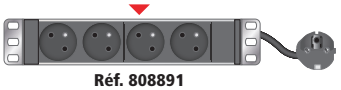

Réf. 808891

8 PRISES

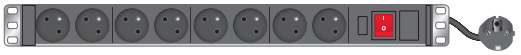

Réf. 808899



Réf. 808898

9 PRISES

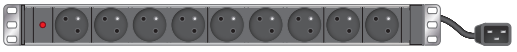

Réf. 808911

12 PRISES

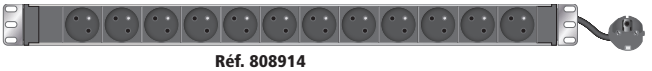

Réf. 808914

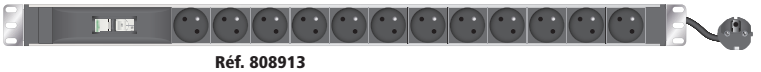

Réf. 808913

6 PRISES

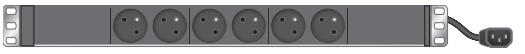

Réf. 808892

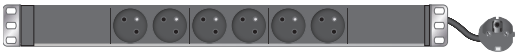

Réf. 808893

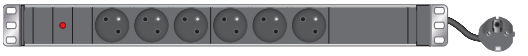

Réf. 808894

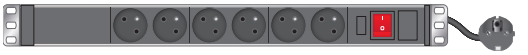

Réf. 808895



Réf. 808896

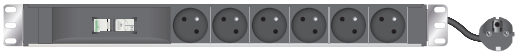

Réf. 808912



Protection par disjoncteur !

PRISES IEC C13 ET C19

6 PRISES



Réf. 808900



Réf. 808904

9 PRISES



Réf. 808901

12 PRISES



Réf. 808902



Réf. 808903

24 PRISES



Réf. 808915

	PRISES	FICHE	CORDON	HAUTEUR	INTERRUPTEUR	VOYANT LED	PROTECTION	NORME	RÉF.	PRIX DE VENTE (€ HT)
Multiprise 10" horizontale	4 x CEE 7/5	CEE 7/7	2,3 m	1U	Non	Non	Non	NF	**808891**	**22,89**
Multiprise 19" horizontale	6 x CEE 7/5	IEC C14	2,3 m	1U	Non	Non	Non	-	**808892**	**45,65**
Multiprise 19" horizontale	6 x CEE 7/5	CEE 7/7	2,3 m	1U	Non	Non	Non	NF	**808893**	**39,32**
Multiprise 19" horizontale	6 x CEE 7/5	CEE 7/7	2,3 m	1U	Non	Oui	Non	NF	**808894**	**44,89**
Multiprise 19" horizontale	6 x CEE 7/5	CEE 7/7	2,3 m	1U	Oui	Oui	Non	NF	**808895**	**44,89**
Multiprise 19" horizontale	6 x CEE 7/5	CEE 7/7	2,3 m	1U	Oui	Oui	Parafoudre	NF	**808896**	**62,65**
Multiprise 19" horizontale	6 x CEE 7/5	CEE 7/7	2,3 m	1U	Non	Non	Disjoncteur 16A	-	**808912**	**78,02**
Multiprise 19" horizontale	8 x CEE 7/5	CEE 7/7	2,3 m	1U	Non	Non	Non	NF	**808897**	**46,39**
Multiprise 19" horizontale	8 x CEE 7/5	CEE 7/7	2,3 m	1U	Non	Oui	Non	NF	**808898**	**51,89**
Multiprise 19" horizontale	8 x CEE 7/5	CEE 7/7	2,3 m	1U	Oui	Oui	Non	NF	**808899**	**51,89**
Multiprise 19" horizontale	9 x CEE 7/5	IEC C20	2,5 m	1U	Non	Oui	Non	-	**808911**	**70,00**
Multiprise zéro U verticale	12 x CEE 7/5	CEE 7/7	2,3 m	14U	Non	Non	Non	-	**808914**	**58,60**
Multiprise zéro U verticale	12 x CEE 7/5	CEE 7/7	2,3 m	17U	Non	Non	Disjoncteur 16A	-	**808913**	**93,96**
Multiprise 19" horizontale	6 x IEC C13	IEC C14	2,3 m	1U	Non	Oui	Non	-	**808900**	**57,45**
Multiprise 19" horizontale	9 x IEC C13	IEC C14	2,3 m	1U	Non	Oui	Non	-	**808901**	**66,04**
Multiprise 19" horizontale	12 x IEC C13	IEC C14	2,3 m	1U	Non	Oui	Non	-	**808902**	**69,83**
Multiprise 19" horizontale	12 x IEC C13	IEC C14	2,3 m	1U	Oui	Oui	Fusible réarmable	-	**808903**	**76,25**
Multiprise zéro U verticale	24 x IEC C13	CEE 7/7	2,3 m	16U	Non	Non	Non	-	**808915**	**81,05**
Multiprise 19" horizontale	6 x IEC C19	IEC C20	2,3 m	1U	Non	Oui	Non	-	**808904**	**113,66**

Panneaux de brassage équipés

PENSEZ-Y
Retrouvez tous nos cordons patch
Pages : 25 à 36

Panneau de brassage 8 ports à poser

CAT. 5e

Mini panneau de brassage pour les petits réseaux !

› Nombre de ports : 8 ports RJ45
› Catégorie : CAT. 5e STP
› Dimensions : 4,5 x 16 x 11 cm
› Raccordement : bloc 110 / krone
› A poser ou à fixer au mur
› Support arrière de câbles avec point de masse



	BLINDAGE	PORTS	RÉF.	PRIX DE VENTE (€ HT)
Mini panneau CAT. 5e à poser	STP	8	**907791**	**61,09**

Panneau de brassage 8 ports 10''

CAT. 6

Spécial mini coffret 10'' !

› Nombre de ports : 8 ports RJ45
› Catégorie : CAT. 6 STP
› Format : rackable 10''
› Hauteur : 1U
› Raccordement : bloc 110 / krone
› Support arrière de câbles avec tresse de masse



	HAUTEUR	BLINDAGE	PORTS	RÉF.	PRIX DE VENTE (€ HT)
Panneau CAT. 6 10''	1U	STP	8	**754720**	**38,63**

Panneau de brassage éco

CAT. 5e CAT. 6 CAT. 6A

Votre brassage à faible coût !

› Nombre de ports : 16 ou 24 ports RJ45
› Catégorie : CAT. 5e STP ou CAT. 6 STP ou CAT. 6A STP
› Format : rackable 19''
› Hauteur : 1U
› Raccordement : bloc 110 / krone
› Support arrière de câbles avec tresse de masse



Face arrière !



Réf. 257309



Réf. 257305



Réf. 257310

HAUTEUR	CATÉGORIE	BLINDAGE	PORTS	RÉF.	PRIX DE VENTE (€ HT)
1U	CAT. 6	STP	16	**257309**	**36,15**
1U	CAT. 5e	STP	24	**257305**	**47,20**
1U	CAT. 6	STP	24	**257310**	**51,95**
1U	CAT. 6A	STP	24	**257311**	**85,99**

Panneau de brassage CAT. 5e

CAT. 5e

Jusqu'à 48 ports en 1U !

› Nombre de ports : 16, 24 ou 48 ports RJ45
› Catégorie : CAT. 5e UTP ou CAT. 5e STP
› Pour câble monobrin : AWG 22 à 26
› Format : rackable 19''
› Hauteur : 1U
› Raccordement : bloc 110 / krone
› Support arrière de câbles



Face arrière !



Réf. 257160



Réf. 257240



Réf. 257241

HAUTEUR	CATÉGORIE	BLINDAGE	PORTS	RÉF.	PRIX DE VENTE (€ HT)
1U	CAT. 5e	UTP	16	**907911**	**23,00**
1U	CAT. 5e	UTP	24	**257020**	**30,08**
1U	CAT. 5e	STP	16	**257160**	**49,51**
1U	CAT. 5e	STP	24	**257240**	**62,48**
1U	CAT. 5e	STP	48	**257241**	**104,20**

Panneaux de brassage équipés

PENSEZ-Y
Retrouvez tous nos cordons patch
Pages : 25 à 36



Réf. 257270



Réf. 257280



Réf. 257281

Panneau de brassage CAT. 6

TOP QUALITÉ ! CAT. 6

Jusqu'à 48 ports en 1U !

- Nombre de ports : 16, 24 ou 48 ports RJ45
- Catégorie : CAT. 6 UTP ou CAT. 6 STP
- Pour câble monobrin : AWG 22 à 26
- Format : rackable 19''
- Hauteur : 1U ou 2U
- Raccordement : bloc 110 / krone
- Support arrière de câbles

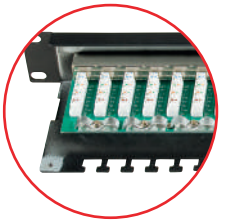

Face arrière !

HAUTEUR	CATÉGORIE	BLINDAGE	PORTS	RÉF.	PRIX DE VENTE (€ HT)
1U	CAT. 6	UTP	16	**257260**	**29,35**
1U	CAT. 6	UTP	24	**257250**	**41,90**
1U	CAT. 6	UTP	48	**257251**	**101,06**
1U	CAT. 6	STP	16	**257270**	**59,45**
1U	CAT. 6	STP	24	**257280**	**79,06**
1U	CAT. 6	STP	48	**257281**	**176,66**



Cache poussière sur chaque port !





Face arrière !

Panneau de brassage CAT. 6A

TOP QUALITÉ ! CAT. 6A

- Nombre de ports : 24 ports RJ45
- Catégorie : CAT. 6A STP
- Pour câble monobrin : AWG 22 à 26
- Format : rackable 19''
- Hauteur : 1U
- Raccordement : bloc 110 / krone
- Support arrière de câbles
- Cache poussière sur chaque port

HAUTEUR	CATÉGORIE	BLINDAGE	PORTS	RÉF.	PRIX DE VENTE (€ HT)
1U	CAT. 6A	STP	24	**257019**	**104,06**



Cache poussière sur chaque port !



Réf. 258361



Face arrière !

Panneau de brassage 0,5U

TOP QUALITÉ ! CAT. 6 CAT. 6A

Economisez de la place pour vos brassages !

- Nombre de ports : 24 ports RJ45
- Catégorie : CAT. 6 STP ou CAT. 6A STP
- Pour câble monobrin : AWG 22 à 26
- Format : rackable 19''
- Hauteur : 0,5U
- Raccordement : bloc 110 / krone
- Support arrière de câbles
- Cache poussière sur chaque port

HAUTEUR	CATÉGORIE	BLINDAGE	PORTS	RÉF.	PRIX DE VENTE (€ HT)
0,5U	CAT. 6	STP	24	**258361**	**78,90**
0,5U	CAT. 6A	STP	24	**258362**	**88,52**

PENSEZ-Y
Retrouvez toutes nos embases noyaux RJ45
Page : 51

Panneaux de brassage à équiper

Cordon patch blindé rétractable CAT. 6 U/FTP snagless

Solution de brassage tout-en-un ultra rapide !

Patchbox® Plus permet un brassage rapide et soigné, avec l'exacte longueur de cordon nécessaire ; et une maintenance 10x plus rapide qu'un brassage traditionnel. Déploiement ou déménagement rapide des baies de brassage, présentation soignée du brassage, repérage facilité, flux d'air optimisé, et gain de place dans les baies.

- Catégorie : CAT. 6 U/FTP plat PVC (100% testé ISO 11801 au Fluke)
- Format : rackable 19''
- Hauteur : 1U
- Profondeur : 600 mm (Plus +) ou 365 mm (Plus 365)
- Panneau équipé de 24 cassettes amovibles (1 cordon par cassette)
- Plusieurs longueurs de cordons disponibles : 1,70 m (standard), 2,70 m (long range) ou 0,80;m (Plus 365)
- Jusqu'à 8 couleurs disponibles sur demande



	LONGUEUR	COULEUR	RÉF.	PRIX DE VENTE (€ HT)
PATCHBOX PLUS+, équipé de 24 cordons CAT. 6 STP	1,7 m	Gris	**258161**	**479,00**
PATCHBOX PLUS+, équipé de 24 cordons CAT. 6 STP	1,7 m	Blanc	**258167**	**479,00**
PATCHBOX PLUS 365, équipé de 24 cordons CAT. 6 STP	0,8 m	Gris	**258162**	**399,00**
PATCHBOX PLUS 365, équipé de 24 cordons CAT. 6 STP	0,8 m	Blanc	**258168**	**399,00**
Châssis PATCHBOX PLUS+ vide à équiper de cassettes	-	-	**258163**	**149,00**
Cassette PATCHBOX PLUS+, 1 cordon CAT. 6 STP	1,7 m	Vert	**258181**	**16,50**
Cassette PATCHBOX PLUS+, 1 cordon CAT. 6 STP	1,7 m	Bleu	**258182**	**16,50**
Cassette PATCHBOX PLUS+, 1 cordon CAT. 6 STP	1,7 m	Jaune	**258183**	**16,50**
Cassette PATCHBOX PLUS+, 1 cordon CAT. 6 STP	1,7 m	Rouge	**258185**	**16,50**
Support de câble PATCHCATCH pour panneau 19" 1U (lot de 4 pcs)	-	-	**754841**	**11,00**

Dexlan

Panneau de brassage à équiper

Personnalisez vos panneaux en toute liberté !

Les panneaux de brassage à équiper peuvent recevoir des embases noyaux RJ45 de toutes catégories. Les emplacements libres sont au format keystone et les versions blindées STP assurent la continuité de la masse, grâce à un panneau de doublage arrière et à une tresse de masse fournie.

- Nombre d'emplacements : 12 à 48 emplacements keystone
- Blindage : UTP ou STP (voir tableau)
- Format : rackable 10'' ou 19''
- Hauteur : 1U
- Panneau **Réf. 258156** certifié DELTA



Réf. 258156



Réf. 754715



Doublage arrière blindé !

	HAUTEUR	LARGEUR	BLINDAGE	EMPLACEMENTS	COULEUR	RÉF.	PRIX DE VENTE (€ HT)
Panneau vide à équiper	1U	19''	UTP	16	Noir	**258151**	**10,76**
Panneau vide à équiper	1U	19''	STP	16	Noir	**258155**	**15,38**
Panneau vide à équiper	1U	19''	UTP	24	Noir	**258152**	**12,08**
Panneau vide à équiper	1U	19''	STP	24	Noir	**258156**	**17,43**
Panneau vide à équiper	1U	19''	STP	48	Noir	**908080**	**31,75**
Panneau vide à équiper	1U	10''	UTP	12	Noir	**754715**	**8,70**

Panneau de brassage modulaire à équiper

Flexibilité totale pour combiner câblage cuivre et fibre optique !

- Nombre de cassettes : jusqu'à 3 cassettes de 8 emplacements pour keystone RJ45, jusqu'à 6 cassettes de 12 emplacements pour traversées LC duplex ou SC simplex
- Nombre de ports : jusqu'à 24 keystone RJ45, jusqu'à 72 LC duplex ou 144 LC simplex ou 72 SC simplex
- Cassettes à verrouillage rapide
- Format : rackable 19''
- Hauteur : 1U
- Passe-câbles avant, avec couvercle transparent
- Support arrière de câbles



Réf. 258171

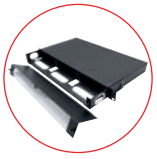

Réf. 258172



	HAUTEUR	LARGEUR	EMPLACEMENTS	COULEUR	RÉF.	PRIX DE VENTE (€ HT)
Panneau vide à équiper de cassettes	1U	19''	-	Noir	**258171**	**41,89**
Cassette 8 emplacements keystone	1U	-	8	Noir	**258172**	**8,69**
Cassette 12 emplacements traversées optiques	0,5U	-	12	Noir	**258173**	**8,69**
Façade panneau plein	1U	-	-	Noir	**258174**	**1,90**
Façade panneau plein	0,5U	-	-	Noir	**258175**	**1,90**
Embase noyau RJ45 CAT. 6A blindée pour **Réf. 258172**				-	**272925**	**7,82**
Embase noyau RJ45 CAT. 6 blindée pour **Réf. 258172**				-	**272928**	**6,83**
Traversée duplex monomode LC/LC pour **Réf. 258173**				Bleu	**395202**	**2,49**
Traversée duplex multimode LC/LC pour **Réf. 258173**				Gris	**395203**	**2,49**
Traversée simplex monomode SC/SC pour **Réf. 258173**				Bleu	**395204**	**0,95**
Traversée simplex multimode SC/SC pour **Réf. 258173**				Gris	**395205**	**0,95**

Panneaux de brassage équipés

PENSEZ-Y
Retrouvez tous
nos cordons patch
Pages : 25 à 36

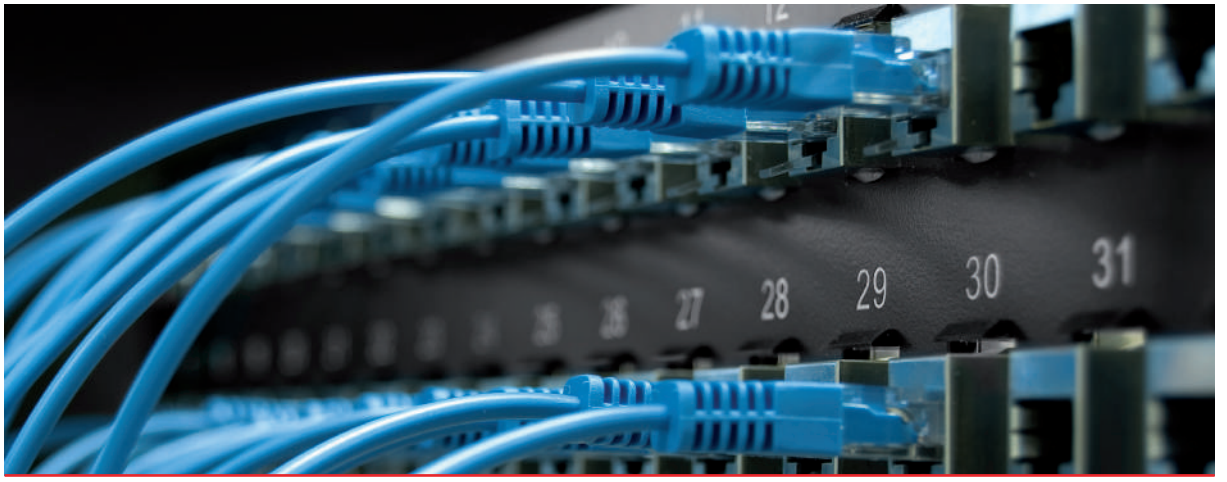

Composez vous-même vos panneaux de brassage RJ45

CAT. 5e CAT. 6 CAT. 6A



Réf. 908050

\+ **16x**



Réf. 272885

=



Panneau de brassage 16 ports RJ45 CAT. 6 blindé

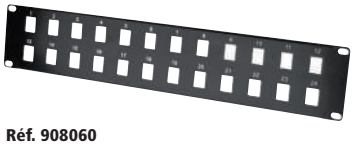

Réf. 908060

\+ **24x**



Réf. 272885

=



Panneau de brassage 24 ports RJ45 CAT. 6 blindé



Réf. 908070

\+ **32x**



Réf. 272885

=



Panneau de brassage 32 ports RJ45 CAT. 6 blindé

PENSEZ-Y
Retrouvez toutes nos
embases noyaux RJ45
Page : 51

	HAUTEUR	EMPLACEMENTS	RÉF.	PRIX DE VENTE (€ HT)
Panneau de brassage à équiper	1U	16 ports	**908050**	**4,51**
Panneau de brassage à équiper	2U	24 ports	**908060**	**6,98**
Panneau de brassage à équiper	2U	32 ports	**908070**	**7,14**
Embase noyau RJ45 CAT. 6A blindé			**272928**	**6,83**
Embase noyau RJ45 CAT. 6 blindé			**272885**	**4,79**
Embase noyau RJ45 CAT. 6 non blindé			**272870**	**2,21**
Embase noyau RJ45 CAT. 5e blindé			**272882**	**2,95**
Embase noyau RJ45 CAT. 5e non blindé			**272881**	**1,90**

Collier serre-câbles

Organisez rapidement tous vos câblages !

› 850 colliers :
- 100 colliers 100 x 2,7 mm de 5 couleurs (blanc, bleu, rouge, vert, jaune)
- 300 colliers 200 x 4,7 mm blanc
- 50 colliers 280 x 4,7 mm blanc



	RÉF.	PRIX DE VENTE (€ HT)
Boîte de 850 colliers serre-câbles	**629163**	**41,99**

PENSEZ-Y
Retrouvez toute notre gamme d'étiqueteuses
Pages : 410 et 411

Dexlan

Bague de repérage

Identifiez vos câbles !

› **Réf. 753502** et **Réf. 753503** :
bagues numérotées de 0 à 9 ; 1 couleur par bague ; 10 pièces par couleur
› Autres références : bague d'un seul numéro ; 1 couleur par bague ; 100 pièces
› Compatibilité : manchon cordon patch, manchon jarretière fibre optique
› Conditionnement : sachet de 100 pièces

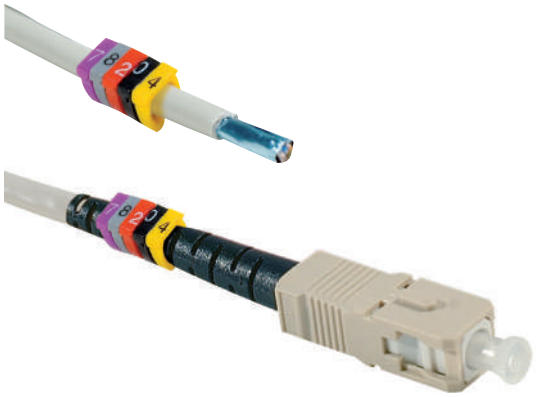

DIAMÈTRE	COULEUR	RÉF.	PRIX DE VENTE (€ HT)
SACHET DE 100 PCS - 10 PCS PAR COULEUR			
6 mm	n° 0 à 9	**753502**	**11,54**
8 mm	n° 0 à 9	**753503**	**12,27**
SACHET DE 100 PCS - 1 COULEUR			
6 mm	n°0	**753470**	**11,54**
6 mm	n° 1	**753471**	**11,54**
6 mm	n° 2	**753472**	**11,54**
6 mm	n° 3	**753473**	**11,54**
6 mm	n° 4	**753474**	**11,54**
6 mm	n° 5	**753475**	**11,54**
6 mm	n° 6	**753476**	**11,54**
6 mm	n° 7	**753477**	**11,54**
6 mm	n° 8	**753478**	**11,54**
6 mm	n° 9	**753479**	**11,54**
8 mm	n°0	**753480**	**11,54**
8 mm	n° 1	**753481**	**11,54**
8 mm	n° 2	**753482**	**11,54**
8 mm	n° 3	**753483**	**11,54**
8 mm	n° 4	**753484**	**11,54**
8 mm	n° 5	**753485**	**11,54**
8 mm	n° 6	**753486**	**11,54**
8 mm	n° 7	**753487**	**11,54**
8 mm	n° 8	**753488**	**11,54**
8 mm	n° 9	**753489**	**11,54**

Collier serre-câbles

Pour tenir en place vos torons de câbles !

› Collier serre-câbles : couleur blanc



Réf. 812120

	DIMENSIONS	QUANTITÉ	RÉF.	PRIX DE VENTE (€ HT)
Collier serre-câbles	98 x 2,5 mm	100	**629111**	**6,29**
Collier serre-câbles	98 x 2,5 mm	1000	**180160**	**37,05**
Collier serre-câbles	200 x 2,6 mm	100	**629121**	**9,75**
Collier serre-câbles	140 x 3,6 mm	100	**629131**	**8,07**
Collier serre-câbles	150 x 3,6 mm	500	**180150**	**36,53**
Collier serre-câbles	200 x 4,8 mm	100	**629151**	**14,39**
Collier serre-câbles	290 x 4,8 mm	100	**629161**	**24,14**
Pince de serrage pour collier de 2 à 6,2 mm			**812120**	**80,21**

Collier serre-câbles avec porte-étiquette

Pour documenter tous vos câbles !

› Collier serre-câbles : couleur blanc

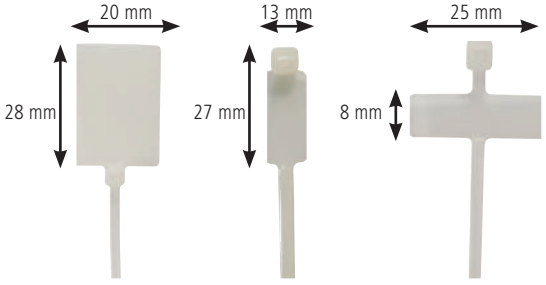

Réf. 629341 **Réf. 629371** **Réf. 629351**

DIMENSIONS ÉTIQUETTE	DIMENSIONS COLLIER	QUANTITÉ	RÉF.	PRIX DE VENTE (€ HT)
28 x 20 mm	100 x 2 mm	10	**629341**	**2,29**
27 x 13 mm	100 x 2 mm	10	**629371**	**7,09**
28 x 10 mm	180 x 3 mm	100	**180170**	**51,20**
8 x 25 mm	100 x 2 mm	10	**629351**	**1,89**

Collier serre-câbles nylon 66

› Collier serre-câbles : couleur noire
› Matière : nylon 66, résistant aux UV
› Température : -40° C à +70° C
› Conditionnement : sachet de 100 pcs



Réf. 812110



	DIMENSIONS	QUANTITÉ	RÉF.	PRIX DE VENTE (€ HT)
Collier	180 x 9 mm	100	**620625**	**10,37**
Collier	235 x 9 mm	100	**620626**	**12,80**
Pince pour collier	-	-	**812110**	**31,70**

Embase adhésive pour collier serre-câbles

› Dimensions : 29 x 29 mm
› Compatibilité : pour collier serre-câbles largeur 6 mm max
› Fixation : par adhésif ou vis, non fourni
› Conditionnement : sachet de 100 pcs



Insérez vos câbles facilement !

	RÉF.	PRIX DE VENTE (€ HT)
Embase adhésive pour collier serre-câbles	**629162**	**17,42**

Accessoires de câblage

Passage plancher souple

Protégez vos câbles contre l'écrasement !

› Nombre de câbles protégés : de 3 à 6 câbles Ø 6 mm (voir tableau)
› Fixation : adhésif double-face fourni
› Matière : PVC souple gris ou noir



Réf. 753700



Réf. 753640

	CAPACITÉ	LONGUEUR	LARGEUR	COULEUR	RÉF.	PRIX DE VENTE (€ HT)
Passage plancher souple	3 câbles	1,8 m	53 mm	Gris	**753640**	**29,91**
Passage plancher souple	5 câbles	1,8 m	77 mm	Gris	**753650**	**34,95**
Passage plancher souple	6 câbles	1,5 m	83 mm	Gris	**753700**	**30,00**
Passage plancher souple	6 câbles	1,5 m	83 mm	Noir	**753705**	**30,00**
Passage plancher souple	6 câbles	3,0 m	83 mm	Gris	**753710**	**47,00**
Passage plancher souple	6 câbles	3,0 m	83 mm	Noir	**753715**	**47,00**

Passage plancher rigide

Protégez vos câbles au sol !

› Nombre de câbles protégés : de 5 à 12 câbles Ø 6 mm (voir tableau)
› Fixation : adhésif double-face vendu séparément
› Matière : PVC rigide gris

Réf. 753347



	CAPACITÉ	LONGUEUR	LARGEUR	RÉF.	PRIX DE VENTE (€ HT)
Passage plancher rigide	8 câbles	1,0 m	70 mm	**753340**	**18,92**
Raccord pour **Réf. 753340**				**753341**	**20,67**
Passage plancher rigide	5 câbles	2,0 m	75 mm	**753347**	**21,50**
Passage plancher rigide	12 câbles	1,0 m	90 mm	**753342**	**23,93**
Raccord pour **Réf. 753342**				**753343**	**24,00**
Adhésif double-face	-	50,0 m	-	**753326**	**32,64**

Gaine wrap à fermeture auto-agrippante

Ajoutez ou retirez facilement des câbles grâce à la fermeture Velcro !

› Gaine tressée extensible et ultra-flexible
› Diamètre : jusqu'à 5 cm
› Longueur : 1 m
› Fermeture Velcro robuste, sur toute la longueur
› Sans halogène
› Usage industriel ou tertiaire
› Résiste aux coupures et abrasions
› Résiste aux produits chimiques et dissolvants



BACHMANN FRANCE

	LONGUEUR	RÉF.	PRIX DE VENTE (€ HT)
Gaine wrap à fermeture auto-agrippante	1,0 m	**903641**	**52,40**

Gaine wrap extensible

Idéal pour vos frettes et torons de câbles !

› Gaine tressée extensible et ultra-flexible
› Diamètre : **Réf. 903644** à vide 2 cm, chargée jusqu'à 4,5 cm
Réf. 903645 à vide 4 cm, chargée jusqu'à 7 cm
› Longueur découpable
› Usage industriel ou tertiaire
› Résiste aux coupures et abrasions
› Résiste aux produits chimiques et dissolvants

Réf. 903644



	LONGUEUR	LARGEUR	RÉF.	PRIX DE VENTE (€ HT)
Gaine wrap extensible	25,0 m	2,0 cm	**903644**	**25,00**
Gaine wrap extensible	25,0 m	4,0 cm	**903645**	**45,39**

Guide-câbles à anneaux

TOP QUALITÉ !

Pour un bureau parfaitement organisé !

› Longueur : ajustable tous les 5 cm (voir tableau)
› Nombre de câbles : jusqu'à 28 câbles Ø 7 mm ou 100 câbles Ø 3 mm
› Plateau d'appui au sol lesté
› Diamètre du guide-câbles : 65 mm



Réf. 167096

dataflex

	CAPACITÉ	LONGUEUR	COULEUR	RÉF.	PRIX DE VENTE (€ HT)
Guide-câbles à anneaux	28 câbles	82 cm	Argent	**167096**	**43,09**
Guide-câbles à anneaux	28 câbles	127 cm	Argent	**167388**	**66,69**
Guide-câbles à anneaux	28 câbles	82 cm	Transparent	**167427**	**42,12**
Guide-câbles à anneaux	28 câbles	82 cm	Noir	**167428**	**42,12**

Organisateur de câbles

L'autre façon de ranger son bureau !

› Nombre de câbles protégés : jusqu'à 6 câbles Ø 7 mm
› Diamètre : 25 mm
› Longueur : 20 m, recoupable
› Outil de pose vendu séparément **Réf. 167095**



Insérez vos câbles facilement avec l'outil de pose !



Réf. 167087

dataflex

	LONGUEUR	COULEUR	RÉF.	PRIX DE VENTE (€ HT)
Organisateur de câbles	20,0 m	Blanc	**167420**	**102,00**
Organisateur de câbles	20,0 m	Argent	**167087**	**102,00**
Organisateur de câbles	20,0 m	Noir	**167002**	**102,00**
Outil de pose	-	-	**167095**	**4,00**

Anneau guide-câbles pour panneau 1U

› Hauteur : 1U
› Compatibilité : pour panneau 10'' ou 19''
› Conditionnement : sachet de 4 pcs



PATCHBOX

	RÉF.	PRIX DE VENTE (€ HT)
Anneau guide-câbles pour panneau 1U	**754841**	**11,00**

Anneau guide-câbles pour baie et coffret

› Dimensions : 80 x 40 mm (**Réf. 258611**), 120 x 60 mm (**Réf. 258655**)
› Fixation : par adhésif ou vis (non fourni)



	RÉF.	PRIX DE VENTE (€ HT)
Anneau guide-câbles pour baie et coffret	**258611**	**5,30**
Anneau guide-câbles pour baie et coffret	**258655**	**6,31**

Accessoires de câblage

Anneau serre-câbles adhésif

Instantané et ajustable !

› Ajustable à différents diamètres
› Fixation : adhésif double-face fourni
› Conditionnement : sachet de 100 pcs



Réf. 629031

	DIAMÈTRE	QUANTITÉ	RÉF.	PRIX DE VENTE (€ HT)
Anneau serre-câbles	7,9 à 10,3 mm	100	**629011**	**29,51**
Anneau serre-câbles	11,9 à 14,3 mm	100	**629021**	**30,71**
Anneau serre-câbles	14,7 à 19,1 mm	100	**629031**	**38,12**
Anneau serre-câbles	22,2 à 25,4 mm	100	**629041**	**47,25**

Guide-câbles vagues

TOP QUALITÉ

Regroupez facilement vos câbles !

› Nombre de câbles : jusqu'à 10 câbles Ø 7 mm ou 50 câbles Ø 3 mm
› Perçage pour éventuelle fixation sous un bureau
› Dimensions : 138 x 66 mm
› Conditionnement : sachet de 2





Réf. 167430

dataflex

	CAPACITÉ	COULEUR	RÉF.	PRIX DE VENTE (€ HT)
Guide-câbles vagues (lot de 2)	10 câbles	Argent	**167430**	**26,00**
Guide-câbles vagues (lot de 2)	10 câbles	Noir	**167431**	**26,00**

Lien auto-agrippant ID-SCRATCH

Attachez – Détachez – Rattachez facilement vos câbles !

› Bande auto-agrippante pré-découpée tous les 3 cm
› Se découpe à la main sans outil
› Largeur : 20 mm
› Résistance : jusqu'à 10 kg de traction
› Conserve un fort pouvoir d'accroche

Prix de l'innovation Concours Lumière

id Scratch



Se découpe à la main tous les 3 cm !

	COULEUR	RÉF.	PRIX DE VENTE (€ HT)
DEVIDOIR DE 2,5 M			
Dévidoir	Violet	**845122**	**6,25**
Dévidoir	Vert	**845121**	**6,25**
Dévidoir	Orange	**845123**	**6,25**
Dévidoir	Noir	**845120**	**6,25**
ROULEAU DE RECHARGE DE 2,5 M			
Rouleau (lot de 2 pcs)	Violet	**845126**	**8,57**
Rouleau (lot de 2 pcs)	Vert	**845125**	**8,57**
Rouleau (lot de 2 pcs)	Orange	**845127**	**8,57**
Rouleau (lot de 2 pcs)	Noir	**845124**	**8,57**



Réf. 845126



TOP QUALITÉ

Réf. 845122



Réf. 845125



Réf. 845121



Réf. 845127



Réf. 845123



Réf. 845124



Réf. 845120

Lien auto-agrippant

Maintenez vos faisceaux de câbles en toute sécurité !

› Fixation et démontage rapides
› Largeur : 16 mm
› Longueur : 21 ou 31 cm
› Existe en noir ou en 5 couleurs

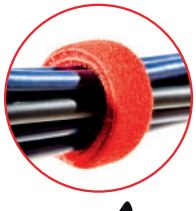



Réf. 629160



Réf. 629164

	LONGUEUR	LARGEUR	QUANTITÉ	RÉF.	PRIX DE VENTE (€ HT)
Lien auto-agrippant 5 coul.	21 cm	16 mm	15	**629160**	**7,86**
Lien auto-agrippant noir	21 cm	16 mm	20	**629164**	**11,96**
Lien auto-agrippant noir	21 cm	16 mm	50	**629165**	**31,70**
Lien auto-agrippant noir	31 cm	16 mm	20	**629166**	**16,04**

Lien auto-agrippant

Attachez facilement vos câbles !

› Fixation et démontage rapides
› Largeur : 9, 15, 16 ou 20 mm
› Longueur : 10 ou 20 m
› Couleur : noir, bleu ou rouge



Réf. 629431

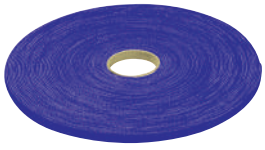

Réf. 629433



Réf. 629435

	LONGUEUR	LARGEUR	COULEUR	RÉF.	PRIX DE VENTE (€ HT)
Lien auto-agrippant	10,0 m	15 mm	Noir	**629445**	**14,06**
Lien auto-agrippant	10,0 m	20 mm	Noir	**629446**	**18,79**
Lien auto-agrippant	20,0 m	9 mm	Noir	**629431**	**39,99**
Lien auto-agrippant	20,0 m	16 mm	Noir	**629432**	**55,54**
Lien auto-agrippant	20,0 m	9 mm	Bleu	**629433**	**39,99**
Lien auto-agrippant	20,0 m	16 mm	Bleu	**629434**	**55,54**
Lien auto-agrippant	20,0 m	9 mm	Rouge	**629435**	**39,99**
Lien auto-agrippant	20,0 m	16 mm	Rouge	**629436**	**55,54**



Répéteurs

Page 111

Solutions réseau actif

Réseau WiFi 109

Réseau filaire 121

KVM 155

Réseau WiFi

Clés USB et cartes PCIe WiFi **110**

Répéteurs WiFi **111**

Points d'accès WiFi **112**

Modems WiFi VDSL / ADSL / 4G LTE **113**

Routeurs WiFi **114**

WiFi antennes et cordons **115**

HotSpot WiFi d'extérieur **116**

WiFi intérieur et extérieur **117**

Solutions WiFi centralisées TP-Link **118**

WiFi EnGenius centralisé ou cloud **119**

Transmission IP sans fil Fluidmesh **120**

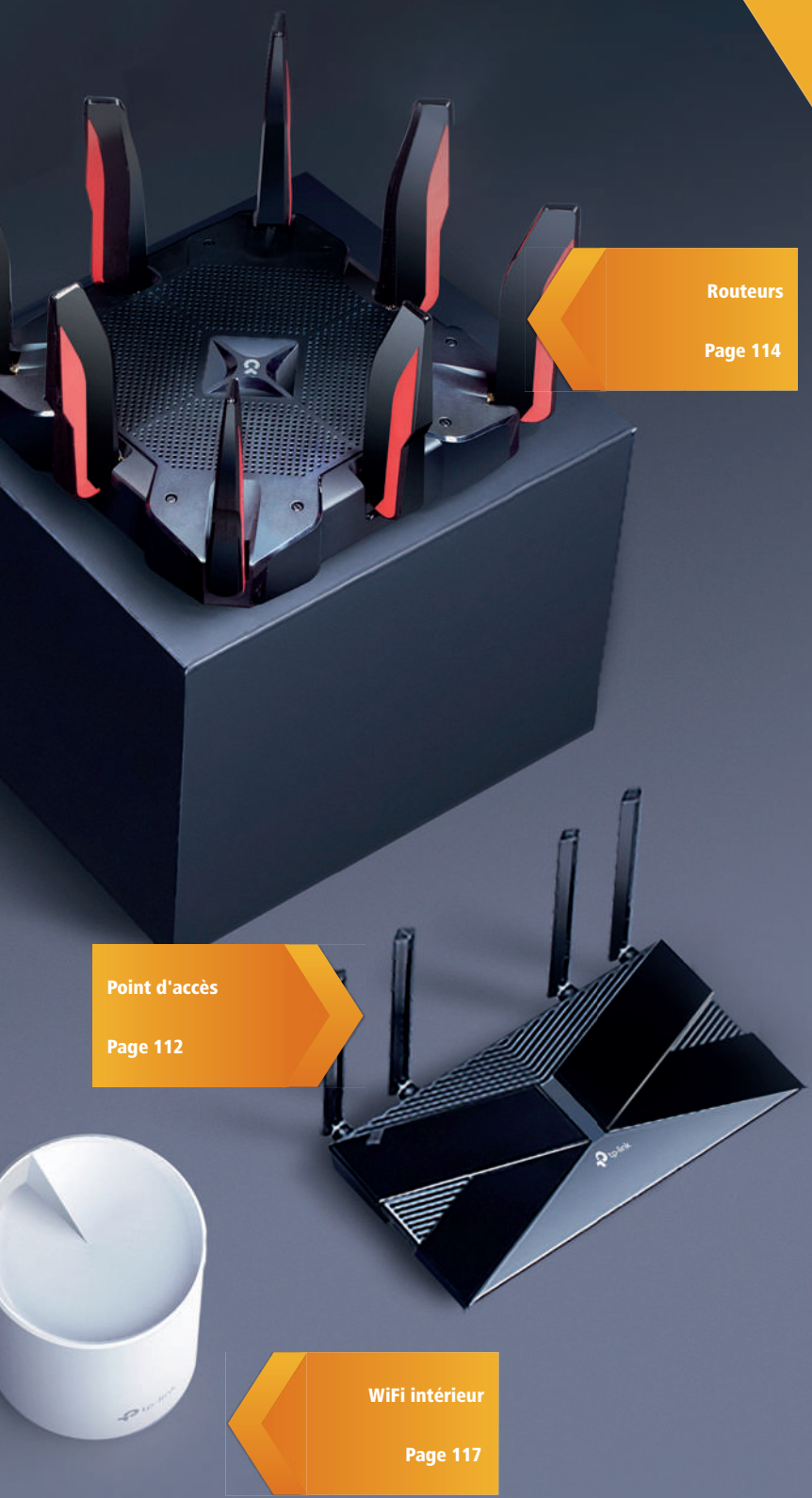

Routeurs

Page 114

Point d'accès

Page 112

WiFi intérieur

Page 117

Clés USB et cartes PCIe WiFi

CLÉS WIFI - DUAL-BAND AC - TRÈS HAUT DÉBIT



Dexlan

PLUS PRODUIT	WiFi 5 en USB 3.0 !
MODÈLE	DX-W5U1200
STANDARD	AC 1200
PILOTES	Windows Mac LINUX
RÉF.	310200



Dexlan

PLUS PRODUIT	AC1300 et antenne booster !
MODÈLE	DX-W5U13XT
STANDARD	AC 1300
PILOTES	Windows Mac LINUX
RÉF.	310210



tp-link

PLUS PRODUIT	WiFi 5 Max !
MODÈLE	Archer T9UH
STANDARD	AC 1900
PILOTES	Windows Mac
RÉF.	305790



NETGEAR

PLUS PRODUIT	Socle magnétique !
MODÈLE	A7000 Nighthawk AC1900)
STANDARD	AC 1900
PILOTES	Windows Mac
RÉF.	308627

CLÉS WIFI - N300 JUSQU'À AC1200 - HAUT DÉBIT



stonet

PLUS PRODUIT	WiFi 5 1er prix !
MODÈLE	WF2180
STANDARD	AC 600
PILOTES	Windows Mac LINUX
RÉF.	472180



tp-link

PLUS PRODUIT	AC600 et antenne pivotante !
MODÈLE	T2U Plus
STANDARD	AC 600
PILOTES	Windows Mac
RÉF.	305732



stonet

PLUS PRODUIT	WiFi 5 - Mini Prix !
MODÈLE	WF2123
STANDARD	N 300
PILOTES	Windows Mac LINUX
RÉF.	472123



tp-link

PLUS PRODUIT	Clé USB 3.0 !
MODÈLE	Archer T4U
STANDARD	AC 1300
PILOTES	Windows Mac
RÉF.	305740



NETGEAR

PLUS PRODUIT	Beamforming+ !
MODÈLE	AC6100
STANDARD	AC 600
PILOTES	Windows Mac LINUX
RÉF.	302883

netis devient stonet

CLÉS ET ANTENNE USB WIFI



stonet

PLUS PRODUIT	Taille Nano avec bouton WPS !
MODÈLE	WF2120
PILOTES	Windows Mac LINUX
RÉF.	472120



tp-link

PLUS PRODUIT	Taille ultra compacte !
MODÈLE	TL-WN725N
PILOTES	Windows Mac LINUX
RÉF.	302725



tp-link

PLUS PRODUIT	Haute vitesse et 500 mW !
MODÈLE	TL-WN8200ND
PILOTES	Windows
RÉF.	302802



tp-link

PLUS PRODUIT	300 Mbps !
MODÈLE	TL-WN822N
PILOTES	Windows Mac
RÉF.	302822

CARTES INTERNES WIFI PCI-EXPRESS



stonet

PLUS PRODUIT	WiFi 6 et BlueTooth 5 !
FACTEUR DE FORME	Standard
MODÈLE	Stonet F1
VITESSE MAX	AX 3000Mbps
PILOTES	Windows
RÉF.	473000



tp-link

PLUS PRODUIT	Le WiFi AC en 900 + 400 !
FACTEUR DE FORME	Standard
MODÈLE	Archer T6E
VITESSE MAX	1300 Mbps
PILOTES	Windows
RÉF.	305160



tp-link

PLUS PRODUIT	La première MiMo en PCIe !
FACTEUR DE FORME	Standard
MODÈLE	TL-WN881ND
VITESSE MAX	300 Mpbs
PILOTES	Windows
RÉF.	302881



stonet

PLUS PRODUIT	Antennes puissantes 5 dBi !
FACTEUR DE FORME	Standard / Low Profile
MODÈLE	WF-2113
VITESSE MAX	300 Mpbs
PILOTES	Windows LINUX
RÉF.	472113



tp-link

PLUS PRODUIT	La carte WiFi la plus vendue !
FACTEUR DE FORME	Standard
MODÈLE	TL-WN781ND
VITESSE MAX	150 Mpbs
PILOTES	Windows
RÉF.	302781

NOUVEAUTÉ :

Répéteurs WiFi

RÉPÉTEURS WIFI TRI-BAND AC



NETGEAR

PLUS PRODUIT	**Premier répéteur en WiFi AX 6ème génération**
MODÈLE	EAX80 Mesh Nighthawk AX 6000
FORMAT	Boîtier vertical
TYPE WIFI	802.11ax – 1.2 Gb en 2.4 GHz / 4.8 Gb en 5 GHz
FONCTIONS PLUS	Switch 4P Gigabit + partage USB 3.0
RÉF.	**308669**



NETGEAR

PLUS PRODUIT	**Le répéteur 0% de perte !**
MODÈLE	EX8000 Nighthawk X6S
FORMAT	Boîtier vertical
TYPE WIFI	Tri-band AC3000 Mbps MESH
FONCTIONS PLUS	Switch 4P Gigabit + partage USB 2.0
RÉF.	**308668**



tp-link

PLUS PRODUIT	**Le 1er prix des répéteurs WiFi 6**
MODÈLE	RE505X
FORMAT	Boîtier mural
TYPE WIFI	WiFi 6 AX1500
FONCTIONS PLUS	Evolutif vers système MESH
RÉF.	**305501**

RÉPÉTEURS WIFI DUAL-BAND AC



tp-link

PLUS PRODUIT	**Le Gigabit WiFi sur prise murale !**
MODÈLE	RE450
FORMAT	Boîtier sur prise + 3 antennes externes
TYPE WIFI	Dual-band AC1750 Mbps
FONCTIONS PLUS	Voyant détecteur WiFi intégré
RÉF.	**307450**



NETGEAR

PLUS PRODUIT	**Avec port USB 3.0 DLNA !**
MODÈLE	EX7000 NightHawk
FORMAT	Boîtier desktop + vertical
TYPE WIFI	Dual-band AC1900 Mbps
FONCTIONS PLUS	Partage disque dur multimédia
RÉF.	**308663**



tp-link

PLUS PRODUIT	**Installation assistée par smartphone !**
MODÈLE	RS650
FORMAT	Boîtier sur prise + 4 antennes externes
TYPE WIFI	AC2600
FONCTIONS PLUS	NU-MIMO plus d'appareils simultanés
RÉF.	**307465**



NETGEAR

PLUS PRODUIT	**AC1200 avec prise gigogne !**
MODÈLE	EX6130
FORMAT	Boîtier sur prise + 2 antennes externes
TYPE WIFI	Dual-band AC1200 Mbps
FONCTIONS PLUS	Prise électrique Mâle / Femelle
RÉF.	**302878**



tp-link

PLUS PRODUIT	**Avec port RJ45 Gigabit !**
MODÈLE	RE360
FORMAT	Boîtier sur prise gigogne
TYPE WIFI	Dual-band AC1200 Mbps
FONCTIONS PLUS	Antenne design repliable
RÉF.	**307436**



NETGEAR

PLUS PRODUIT	**Le plus compact des répéteurs AC !**
MODÈLE	EX3700
FORMAT	Boîtier sur prises + 2 antennes externes
TYPE WIFI	Dual-band AC750 Mbps
FONCTIONS PLUS	Bouton WiFi marche / arrêt
RÉF.	**302856**



tp-link

PLUS PRODUIT	**Le 1er prix des répéteurs WiFi AC**
MODÈLE	RE200
FORMAT	Boîtier mural
TYPE WIFI	WiFi 5 AC750
FONCTIONS PLUS	Installation assistée par Smartphone
RÉF.	**305200**



tp-link

PLUS PRODUIT	**Le répéteur longue portée !**
MODÈLE	RE305
FORMAT	Boîtier sur prise + 2 antennes externes
TYPE WIFI	Dual-band AC1200 Mbps
FONCTIONS PLUS	Mode répéteur ou point d'accès
RÉF.	**305305**

RÉPÉTEURS WIFI N



stonet

PLUS PRODUIT	**Le meilleur prix !**
MODÈLE	E1+
FORMAT	Boîtier compact spécial multiprises
TYPE WIFI	N300 Mbps 2,4 GHz
FONCTIONS PLUS	Recopie le nom du réseau WiFi (SSID)
RÉF.	**472200**



tp-link

PLUS PRODUIT	**Avec prise Gigogne !**
MODÈLE	TL-WA865RE
FORMAT	Boîtier sur prise + 2 antennes externes
TYPE WIFI	N300 Mbps 2,4 GHz
FONCTIONS PLUS	-
RÉF.	**302838**



tp-link

PLUS PRODUIT	**Le plus vendu des répéteurs WiFi**
MODÈLE	TL-WA855RE
FORMAT	Boîtier mural
TYPE WIFI	WiFi 4 N300
FONCTIONS PLUS	Installation assistée par Smartphone
RÉF.	**302836**

: NOUVEAUTÉ

Points d'accès WiFi

POINTS D'ACCÈS WIFI DUAL-BAND AC

Existe en pack de 3
Réf. 305511







PLUS PRODUIT	**Le plus rapide du moment !**	**Portail captif intégré**	**Centralisable par Cloud**	**Le plus économique**	**Dual-band et PoE 15 W seulement !**
MODÈLE	EAP660 HD	WAP571	EAP265 HD	TI-WA1201	WAC510
FORMAT	Plafonnier	Plafonnier	Plafonnier	Boitier desktop / fixation murale	Plafonnier / applique murale
TYPE WIFI	WiFi 6 AX3550	WiFi 5 AC1900	WiFi 5 AC1750	WiFi 5 AC1200	Dual-band AC1200 Mbps
MODES	Omada SDN	Point d'accès	Omada SDN	Point d'accès / Client / répéteur / Multi SSID	Point d'accès / pont
ANTENNES	8 internes	4 internes	6 internes	4 externes pivotante	4 internes
ALIMENTATION	Founie 12V ou via Multi-Giga PoE++	Livré sans alim mais PoE+	Adaptateur PoE Passif ou PoE+ 12.3w	Adaptateur secteur 12V 1.5A + kit PoE passif	Livré sans alim mais PoE 9 W
	RÉF. **307660**	RÉF. **164656**	RÉF. **307265**	RÉF. **305121**	RÉF. **305510**






PLUS PRODUIT	**L'applique WiFi PoE avec switch 3 ports !**	**Le switch Gigabit avec WiFi !**	**Gigabit et PoE actif !**	**Le ACtriple transmission !**
MODÈLE	EAP225-WALL	WAC104	WAP150	WAC730
FORMAT	Applique murale	Boîtier desktop	Applique murale	Plafonnier / applique murale
TYPE WIFI	Dual-band AC1200	Dual-band AC1200 Mbps	Dual-band AC1200 Mbps	Dual-band AC1750 Mbps
MODES	Point d'accès contrôlable par Cloud	Point d'accès / pont	Point d'accès / répéteur / pont / client	Point d'accès / pont / répéteur / client
ANTENNES	2 internes Dual-band	2 externes pivotantes	2 externes démontables	3 internes Dual-band + 3 prises externes
ALIMENTATION	Livré sans alim mais PoE+ 13 W	Adaptateur secteur 12 V 1.5 A	Adaptateur secteur 12 V 1.5 A ou PoE 9.5 W	Livré sans alim. mais PoE+ 12.9 W
	RÉF. **307222**	RÉF. **305104**	RÉF. **164521**	RÉF. **305125**

POINTS D'ACCÈS WIFI 11 N






PLUS PRODUIT	**Interne ou externe !**	**Super puissant !**	**Cloud manageable !**	**Cloud manageable !**
MODÈLE	ENS202EXT	WAC124	WAC540	WAC564
FORMAT	Applique murale	Boitier desktop	Plafonnier	Applique murale
TYPE WIFI	WiFi 4 N300	AC 2000	AC 3000	AC 3000
MODES	AP/WDS/Pont	Point d'accès / pont	Point d'accès répéteur MESH	Point d'accès répéteur MESH
ANTENNES	2 externe	3 externes pivotantes	4 internes	6 internes
ALIMENTATION	Founie 12V ou via Multi-Giga PoE++	Alim secteur 12 V 1.5 A	Alim 12 V 2.5 A et PoE+ 6 W	Alim 12 V 3.5 A
	RÉF. **430203**	RÉF. **305114**	RÉF. **305540**	RÉF. **305564**






PLUS PRODUIT	**Nouvelle version en 450 Mbps !**	**Bouton turbo : puissance x4 !**	**Plafonnier PoE Actif 1er Prix !**	**La borne WiFi encastrable !**
MODÈLE	TL-WA901ND	WF2220	WF2520	EAP115-WALL
FORMAT	Boîtier desktop / fixation murale	Boîtier desktop / fixation murale	Plafonnier/applique murale	Encastrable dans boîtier mural 60 mm
TYPE WIFI	N450 Mbps	N300 Mbps	N300 Mbps	N300 Mbps
MODES	Point d'accès / répéteur / pont / client	Point d'accès / répéteur / pont / client	Point d'accès / pont / client / répéteur	Point d'accès
ANTENNES	3 externes démontables	2 externes 5 dBi	2 internes 5 dBi	2 internes
ALIMENTATION	Adaptateur secteur 12 V 1 A + kit PoE passif	Adaptateur secteur 12 V 1 A + kit PoE passif	Livré sans alim mais PoE actif 4 W	Livré sans alimentation mais PoE actif 3 W
	Réf. **302902**	RÉF. **472220**	RÉF. **472520**	RÉF. **307116**

Modems WiFi xDSL / 4G LTE

MODEM SUR LIGNE TÉLÉPHONIQUE XDSL






	tp-link	tp-link	NETGEAR	tp-link
PLUS PRODUIT	**2 USB 3.0 Média Serveur !**	**Contrôle parental efficace !**	**Le modem VDSL2 WiFi Gigabit !**	**Port pour clé USB 3G / 4G backup !**
MODÈLE	VR900	VR600	D7000 Nighthawk	Archer VR400
FORMAT	Boîtier desktop	Boîtier desktop	Boîtier desktop	Boîtier desktop
TYPE WIFI	Dual-Band AC1900 Mbps	Dual-Band AC1600 Mbps	Dual-band AC1900 Mbps	AC1200 Mbps
PORTS RJ45	1 WAN/LAN + 3 LAN Gigabit	1 WAN/LAN + 3 LAN Gigabit	1 WAN + 4 LAN Gigabit	1 WAN-LAN 3 LAN
FONCTIONS	RJ11 VDSL2 / ADSL2+ et 2 USB 3.1	RJ11 VDSL2 / ADSL2+ et 2 USB 2.0	RJ11 VDSL2 / ADSL et 2 x USB 3.0	RJ11 auto detect ADSL / VDSL
ANTENNES	3 dual-band détachables	3 dual-band détachables	3 dual-band pivotantes	3 dual-band pivotantes
	RÉF. **318998**	RÉF. **318989**	RÉF. **308700**	RÉF. **318994**

MODEMS ADSL 2+

NOUVEAUTÉ 2021





	tp-link	stonet	tp-link
PLUS PRODUIT	**Avec 2 ports téléphone !**	**Le 1er prix des WiFi N300 !**	**Print serveur USB intégré !**
MODÈLE	Archer VR1200v	DL4323D	TD-9970
FORMAT	Boîtier desktop vertical	Boîtier desktop et fixation murale	Boîtier desktop
TYPE WIFI	WiFi 5 AC1200	N300 Mbps	N300 Mbps
PORTS RJ45	1 WAN 5 LAN Gigabit	1 WAN-LAN + 3 LAN 10/100	1 WAN-LAN 3 LAN 10/100
FONCTIONS	USB 2.0 Partage média	RJ11 ADSL2+	RJ11 auto detect ADSL / VDSL + 1 x USB 2.0
ANTENNES	4 internes 3dBi	2 5 dBi démontables	2 pivotantes
	RÉF. **318997**	RÉF. **474323**	RÉF. **318975**

MODEMS ROUTEUR WIFI 3G / 4G

NOUVEAUTÉ 2021






	tp-link	tp-link	tp-link	tp-link
PLUS PRODUIT	**La BOX 4G économique !**	**4G+ 2 fois plus vite que la 4G !**	**Avec port pour carte SIM !**	**Carte SIM 4G et port WAN !**
MODÈLE	TL-MR100	MR600	MR200	TL-MS6400
FORMAT	Boîtier desktop	Boîtier desktop	Boîtier desktop	Boîtier desktop
TYPE WIFI	WiFi 4 N300	Dual-band AC1200 Mbps	Dual-band AC750 Mbps	N300 Mpbs
PORTS RJ45	1 WAN 1 LAN Gigabit	1 WAN/LAN + 3 LAN Gigabit	1 x WAN-LAN + 3 LAN 10/100	1 x WAN
FONCTIONS	USB 2.0 Partage média	1 port Sim 4G+ LTE	1 port SIM avec adapt.Micro-Nano	1 port carte SIM 3G / 4G
ANTENNES	2 4G LTE détachables	2 LTE détachables	3 int. WiFi + 2 ext. 4G LTE	2 internes WiFi + 2 externes 4G pivotantes
	RÉF. **305315**	RÉF. **305390**	RÉF. **305375**	RÉF. **318964**

: NOUVEAUTÉ

Routeurs WiFi






	tp-link	NETGEAR	NETGEAR	tp-link
PLUS PRODUIT	**1er routeur WiFi 6 en 10 Gigabit !**	**Facile à configurer !**	**Le AC1200 éco-efficace !**	**Avec ports USB 3.0 A et C !**
MODÈLE	ARCHER AX11000	R7000 Nighthawk	R6120	ARCHER AX11000
FORMAT	Boîtier desktop	Boîtier desktop	Boîtier desktop	Boîtier desktop
TYPE WIFI	Tri-band AX 11000 Mbps	Dual-band AC1900 Mbps	Dual-band AC1200 Mbps	WiFi 6 en 10 Giga AX 11000
PORTS RJ45	1 Wan 2.5Gbps + 8 Lan Gigabit	4 LAN Gigabit + 1 WAN	5p 10/100 : 4 LAN + 1 WAN	1 WAN 2,5G / 8 LAN Gigabit
FONCTIONS	Game detector + Accelerator	1 x USB 3.0 + 1 x USB 2.0	1 x USB 2.0	Sécurisé par clé WPA3
ANTENNES	8 Tri-band pivotantes	3 x Dual-band externes démontables	2 pivotantes	8 pivotantes
	RÉF. **307011**	RÉF. **307000**	RÉF. **308612**	RÉF. **307012**






	tp-link	tp-link	stonet	stonet
PLUS PRODUIT	**Nouvelle version en 450 Mbps !**	**Contrôle parental par smartphone !**	**Le WiFi AC Gigabit à petit prix !**	**Puissant élégant et pas cher !**
MODÈLE	Archer C7	ARCHER C60	N1	STONET N2M
FORMAT	Boîtier desktop et fixation murale	Boîtier desktop	Boîtier Desktop	Boîtier desktop
TYPE WIFI	Dual-band AC1750 Mbps	Dual-band AC 1350 Mbps	Dual-band AC 1200 Mbps	WiFi 5 AC1200
PORTS RJ45	Gigabit 4 x LAN + 1 WAN	5p 10/100 4 x LAN + 1 WAN	4 Gigabit LAN + 1 WAN	1 WAN 4 LAN Gigabit
FONCTIONS	2 ports USB 2.0	App iOS/Android TP-Link Tether	1 port USB 2.0 FTP/SMB	Modes AP/Client/Répéteur et MESH
ANTENNES	3 internes 5 GHz + 3 externes 2,4 GHz	5 pivotantes	2 Dual-band pivotantes	4 5dBi pivotantes
	RÉF. **305750**	RÉF. **318971**	RÉF. **472720**	RÉF. **472722**





	NETGEAR	stonet	stonet
PLUS PRODUIT	**Le Smart routeur !**	**Le petit budget efficace !**	**Le plus facile à installer !**
MODÈLE	R6400	W2	WF2419E
FORMAT	Boîtier desktop	Boîtier desktop compact	Boîtier desktop et fixation murale
TYPE WIFI	Dual-band AC1750 Mbps	N300 Mbps	N300 Mbps
PORTS RJ45	Gigabit 4 x LAN + 1 WAN	5p 10/100 1 Wan + 4 Lan	5 p 10/100 4 x LAN + 1 x WAN
FONCTIONS	1 x USB 3.0 à l'avant + 1 x USB 2.0 arrière	Mode AP et client/Fixation murale	Interface multilingues avec français
ANTENNES	3 externes pivotantes	2 externes 5dBi pivotantes	2 externes 5 dBi pivotantes
	RÉF. **308640**	RÉF. **472414**	RÉF. **472429**





	tp-link	tp-link	stonet
PLUS PRODUIT	**L'éco routeur AC750 !**	**Le routeur de voyage Dual-band !**	**1er prix et antenne démontable !**
MODÈLE	Archer C20	TL-WR902AC	WF2411D
FORMAT	Boîtier desktop	Boîtier de poche	Boîtier desktop compact
TYPE WIFI	Dual-band AC750 Mbps	Dual-band AC750 Mbps	N150 Mbps
PORTS RJ45	5p 10/100 4 x LAN 1 x WAN	1p 10/100 LAN / WAN	5p 10/100 1 Wan + 4 Lan
FONCTIONS	1p USB 2.0 chargeur /partage	1p USB 2.0 chargeur /partage	Mode AP et client/fixation murale
ANTENNES	Avec modes Client WiFi/AP/Répéteur	2 internes 2dBi	1 externe 5dBi amovible
	RÉF. **305254**	RÉF. **305902**	RÉF. **472410**

NOUVEAUTÉ :

WiFi antennes et cordons

Antennes 4G LTE et WiFi 2.4GHz

NOUVEAU

Etanches et avec cordon !

Améliorez les communications 4G ou WiFi 2.4GHz avec les antennes Poynting. Utilisables en intérieur ou extérieur, elle résistent aux températures de -40 à 70°c et sont livrées avec leur kit de fixation et le cordon de raccordement avec prise SMA pour la 4G et complété par l'adaptateur RP-SMA pour les utiliser en WiFi

› Format PUCK : 360° et compact. Idéal sur un boîtier, un coffret ou un véhicule
› Format XPOL : Polarisation croisée à 90° secteur directif : usage endroit isolé
› Format OMNI : Polarisation 360° couverture circulaire : usage rayonnement centralisé



Réf. 302236



Réf. 302237



Réf. 302238

	INDICE	FRÉQUENCE	FIXATION	CORDON	RÉF.
Antenne PUCK 4G & WiFi	IP68	689 – 3800MHz	Traversé / mur / mât	2 m	**302236**
Antenne XPOL MiMo 4G / WiFii	IP65	790-960 / 1710-2700 MHz	Ventouse / mur / mât	2 x 5 m	**302237**
Antenne OMNI 4G & WiFi	IP65	698 – 960 / 1710 -2700 / 3400 – 3800MHz	Magnétique / mur / mât	2 m	**302238**

Antennes WiFi Dual-Band 2,4 et 5 GHz

Optimisez du WiFi 4 au WiFi 6 !

Amplifiez le signal d'origine de vos appareils WiFi en utilisant une antenne appropriée à votre utilisation. Conçues pour se raccorder sur les équipements à double fréquence 2.4 et 5GHz, en WiFi 4 802.11n, WiFi 5 802.11ac et WiFi 6 802.11ax.

› Format PUCK : 360° et comact. Idéal sur un boîtier, un coffret ou un véhicule
› Format WLAN : Polarisation verticale linéaire panneau directif : usage isolé
› Format OMNI : Polarisation 360° couverture circulaire : usage central



Réf. 302234



Réf. 302248



Réf. 302251

	GAIN MAX	INDICE	FRÉQUENCE	FIXATION	CORDON	PRISES	RÉF.
Antenne WiFi MiMo PUCK	7.5 dBi	IP68	2400 – 2500 MHz 3300 – 3800 MHz 5000 – 6000 MHz	Traversé / mur / mât	2 x 2m	2 x SMA M + 2 changeurs RS-SMA M	**302234**
Antenne Dual Band WLAN	18 dBi	IP65	2400 – 2500 MHz 3300 – 3800 MHz 5000 – 6000 MHz	Mur / mât	En option	1 SMA F + 1 changeur RP-SMA F	**302248**
Antenne Dual Band OMNI	7.5 dBi	IP65	2400 – 2500 MHz 3300 – 3800 MHz 5000 – 6000 MHz	Mur / mât	En option	Type N Femelle	**302251**

Antennes d'extérieur directives 14 dBi 2 prises N

2.4 ou 5 GHz !

› Destinées aux liaisons sans fil entre bâtiments sur les bandes 2,4 ou 5 GHz.
› 2 Prises d'antenne Type N femelles
› 2T2R à double polarisation : horizontale + verticale
› Dimensions : 228 x 228 x 15 mm



	RÉF. NETIS	RÉF.
Antenne extérieur panneau 14dB 2.4 GHz – 2 prises N	ANT-FP14D	**416214**
Antenne extérieur panneau 14dB 5 GHz – 2 prises N	ANT-FP14AD	**416514**

Antenne WiFi 2.4 GHz

Spécial HotSpot outdoor !

Réf. 302242





Réf. 302276

	CONNECTEURS	GAIN	RÉF.
Antenne bâton 360° MiMo	2 x N Femelle	15 dBi	**302242**
Antenne bâton 360° SiSo	N mâle	9 dBi	**302265**
Antenne Yagi directive 24° longue distance	N Femelle	18 dBi	**302276**
Antenne Panneau directif 35°	N Femelle	18 sBi	**302301**

Cordon antenne WiFi

Déportez vos antennes !

Ces cordons permettent de raccorder des antennes WiFi aux bornes émettrices.

› Cordons spéciaux à faible capacitance.

PRISE 1	PRISE 2	LONGUEUR	RÉF.
N Mâle	RP-SMA Mâle	2,0 m	**302202**
		3,0 m	**302083**
		5,0 m	**302085**
		10,0 m	**302080**
	N Mâle	1,0 m	**302221**
		2,0 m	**302222**
		5,0 m	**302225**
		10,0 m	**302229**
RP-SMA Femelle	RP-SMA Mâle	1,0 m	**302071**
		3,0 m	**302073**
		5,0 m	**302075**
		8,0 m	**302078**
N Mâle	N Femelle	5,0 m	**302095**
		8,0 m	**302098**
		10,0 m	**302010**

Mât pour antenne extérieure WiFi

Robustesse éprouvée !

Prévu pour installer un point d'accès ou une antenne en extérieur, ce mât métallique de 1 m se fixe sur une surface plane. La plaque rectangulaire 20 x 30 cm et sa conception mécano-soudée assurent un excellent maintien et garantissent une résistance aux vents violents jusqu'à plus de 200 km/h.

› Mât : tube diam. 40 mm - hauteur 1000 mm
› Plaque de fixation : 300 x 200 mm
› Distance entre plaque et mât : 100 mm
› Fourni avec fixation pour béton et bois





	RÉF.
Mât extérieur pour antenne / point d'accès WiFi	**302235**

HotSpot WiFi d'extérieur

HotSpot WiFi AC1300 Wave 2 IP55

La nouvelle vague MU-MiMo du WiFi AC !

Nouvelle génération intelligente de bornes WiFi avec répartition automatique des fréquences et des SSID en fonction de la charge et du trafic.

› WiFi AC1300 Mbps Dual-Band Wave 2
› 2 ports Gigabit dont 1PoE 24 V propriétaire
› Puissance ajustable jusqu'à 27 dB par bande
› 4 antennes 5 dBi amovibles



EnGenius

	RÉF. ENGENIUS	RÉF.
HotSpot WiFi AC 1300 Wave 2 IP55	ENS620EXT	**430620**

HotSpot WiFi IP55 Haute puissance 30 dB

GARANTIE 03 ANS

L'efficacité du AC600 au bon prix !

Borne WiFi haute puissance pour une qualité de signal optimale et un taux de transfert performant.

› Modes : AP / client / routeur / répéteur
› Boîtier étanche IP55
› Alimentation PoE 24 V fournie



stonet

	RÉF. STONET	RÉF.
HotSpot WiFi 11ac 600 Mbps ant. 8 + 11 dBi	WF2375	**472375**

HotSpot d'extérieur Dual-Band AC1200 IP68 PoE+

PoE

Etanche, solide et plus rapide !

Modulable à souhait, ce HotSpot dans son coffret métallique étanche permet de combiner la diffusion d'accès Internet et les liaisons sans fil éloignées simultanément sur chacune des bandes de fréquence en utilisant ses fonctions d'administration performantes.

› Dimensions : 225 x 225 x 23.2 - 4 Kg
› Port RJ45 : Gigabit PoE+
› Consommation PoE: 25.5 W max
› Connexions : 128 max (64 par bande de fréquence)
› Management : SSID-to-VLAN (cartographie sur 4 SSID), IGMP
› 4 Ports Type N Fem. : pour antennes optionnelles 2 x 2,4 GHz + 2 x 5 GHz
› Fonctionnement : autonome ou centralisable par logiciel PLANET gratuit





PLANET Networking & Communication

	RÉF. PLANET	RÉF.
HotSpot d'extérieur Dual-Band AC1200 IP68 PoE+ -40°c /+70°c	WDAP-802AC	**416802**

HotSpot WiFi N300 d'extérieur en Aluminium

Etanche jusqu'à 1 m pendant 30 min !

Spécialement conçus pour les conditions extrêmes -40 à +75°c et avec une étanchéité IP67, ces points d'accès permettent de faire des liaisons sans fil entre bâtiments ou de distribuer un accès Internet WiFi sur les bandes 2,4 ou 5 GHz.

› 2 Prises d'antenne Type N femelles
› 1 connecteur RJ45 étanche et PoE (13 W max)
› Modes WiFi : AP/Répéteur/WDS/4SSid
› Dimensions : 235 x 153 x 80 mm



PLANET Networking & Communication

	RÉF. PLANET	RÉF.
HotSpot WiFi N300 2.4 GHz IP67 PoE	WAP-252N	**416252**
HotSpot WiFi N300 5 GHz IP67 PoE	WAP-552N	**416552**

HotSpot WiFi IP65 N300

GARANTIE À VIE

Installation rapide et facile !

› Standard WiFi N300
› Admin par soft Auranet (Win / iOS® / Android)
› Antennes internes 2 x 5 dBi
› Portail captif sécurisé et pratique
› Gestion VLAN / 8 SSID
› Alimentation PoE 24 V fournie



tp-link

	RÉF. TPLINK	RÉF.
HotSpot WiFi IP65 N300 PoE passif	EAP110-Outdoor	**307111**

HotSpot d'extérieur WiFi 11n

GARANTIE 03 ANS

Livré avec kit PoE passif !

Borne WiFi d'extérieur à l'épreuve des intempéries avec double antenne MiMo de type panneau directif intégrée.

› WiFi 11n 300 Mbps 500 mW
› Kit PoE 24 V passif fourni
› Montage sur mât diam. 40 à 50 mm



tp-link

Réf. 307310

	RÉF. TPLINK	RÉF.
HotSpot WiFi N300 2,4 GHz antennes 9 dB intégrées	CPE210	**307310**
HotSpot WiFi N300 5 GHz antennes 9 dB intégrées	CPE510	**307315**

NOUVEAU

Système d'extension MESH en WiFi 6

Boostez la vitesse et la portée de votre WiFi !

Équipé de la technologie WiFi 6, chaque kit Deco X60 est conçu pour offrir une énorme augmentation de la couverture, de la vitesse et de la capacité totale. Obtenez la dernière génération de WiFi Mesh pour profiter d'un réseau intelligent qui se charge plus rapidement et se connecte avec plus d'appareils, sur une plus grande couverture.

- Standard WiFi : 802.11ax triple bande 3000Mbps
- Sécurité: nouveau cryptage WPA3
- Installation rapide, opérationnel en moins de 5 minutes



Réf. 306003

	RÉF. ENGENIUS	RÉF.
Kit MESH en WiFi 6 AX3000 – 1 base 2 satellites	DECO X60(3PACK)	**306003**
Kit MESH en WiFi 6 AX3000 – 1 base 1 satellites	DECO X60(3PACK)	**306002**

HotSpot étanche WiFi 5 AC2200

Autonome ou centralisé mono-multi canal !

Point d'accès d'extérieur professionnel, étanche IP67, et endurci -40/65°C est administrable seul ou en groupe jusqu'à 3000 unités par logiciel optionnel Vista Manager ou AWC.

- Standard : WiFi 5 802.11ac Dual-Band
- Port RJ45 : Gigabit PoE+ 16W maximum
- 3 x 2 antennes fournies : 2.4GHz 5.2dBi / 5.2-5.3GHz 6.91dBi / 5.6-5.8GHz 7.08dBi



	RÉF. ALLIED	RÉF.
HotSpot étanche WiFi 5 AC2200	AT-TQ5403e	**522453**

Plafonnier WiFi 5 PoE

Autonome ou centralisé mono-multi canal !

Les plafonniers d'intérieur sont administrables seuls ou en groupe par logiciel optionnel Vista Manager ou AWC. La version économique est limitée à une gestion centralisée de 100 bornes.

- Standard : WiFi 5 802.11ac Dual-Band
- Port RJ45 : Gigabit PoE+ 19W maximum
- Antennes Intégrées – Livrés sans alimentation



	RÉF. ALLIED	RÉF.
Plafonnier WiFi 5 AC2200 Tri-Band	AT-TQ5403	**522403**
Plafonnier WiFi 5 AC1200 Dual-Band économique	AT-TQm1402	**522414**

HotSpot d'extérieur WiFi N300

A l'épreuve des intempéries !

- WiFi N300 2.4GHz ou 5GHz
- Puissance réglable jusqu'à 26 ou 29 dBm
- Modes : Point d'accès / WDS AP-Bridge
- Kit PoE passif 24 V fourni



	RÉF. ENGENIUS	RÉF.
HotSpot WiFi N300 2.4GHz étanche IP55 Ant.Externes	ENS202EXT	**430203**

SkyKey 1 contrôleur WiFi PoE Pocket

Jusqu'à 100 bornes WiFi !

Les responsables informatiques de petites et moyennes entreprises ont besoin de gérer rapidement et facilement les points d'accès et les commutateurs.

- SkyKey 1 et son intégration Plug and Play, offrent une gestion efficace, une accessibilité au cloud qui permet à partir d'un portail unique, une visibilité globale sans avoir besoin d'un serveur dédié.
- SkyKey 1 s'intègre dans les petits espaces et reste en toute sécurité sur le serveur.
- Pratique : taille compacte et support magnétique
- Bornes EnGenius compatible : EWS, EAP, ENS, ESH et EnStation



	RÉF. ENGENIUS	RÉF.
Contrôleur WiFi PoE Pocket	SkyKey 1	**430100**

Bridge EnStation WiFi AC900 5GHz étanche IP55

Spécial liaison entre bâtiments !

- Puissance règlable 17 à 26 dBm
- Alimentation par PoE passif ou PoE+
- Livré avec kit PoE passif 24 V



	RÉF. ENGENIUS	RÉF.
Bridge WiFi AC900 5 GHz PoE Passif 24 V	EnStation5-AC	**435025**
Bridge WiFi AC900 5 GHz PoE+ 802.3at	EnStationAC	**435019**

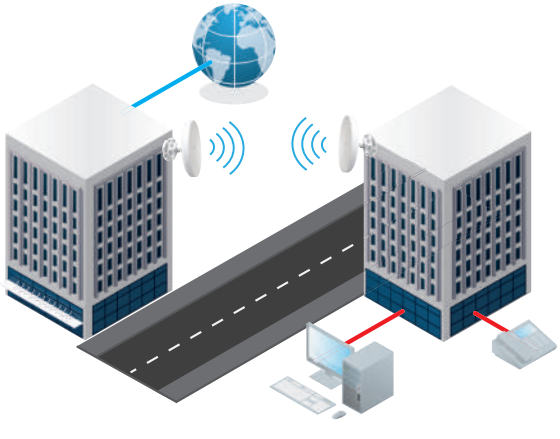

Solutions WiFi centralisées TP-Link

Solutions WiFi professionnelles Omada

NOUVEAU

Dédiées aux TPE / PME, hôtels, restaurants, campings, petits commerces.

Gérer à distance plusieurs sites avec le contrôleur logiciel ou Cloud Omada.

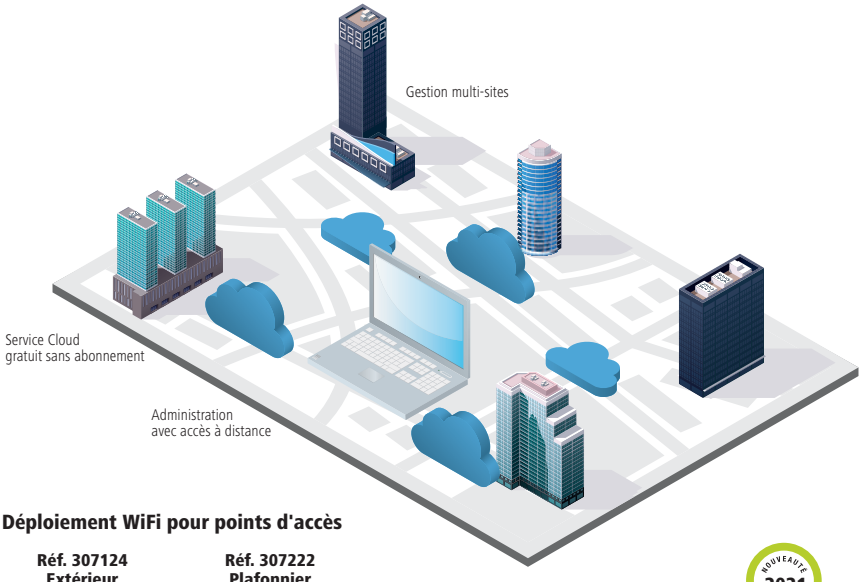

Authentification des clients via portail captif



Déploiement WiFi pour points d'accès

Réf. 307124
Extérieur



Réf. 307222
Plafonnier



Réf. 307231
Plastron



NOUVEAUTÉ 2021

	RÉF. TPLINK	RÉF.
Contrôleur Cloud OMADA 100 appareils	OC200	**307050**
Contrôleur Cloud OMADA 500 appareils	OC500	**307100**
Plafonnier WiFi 5 AC1350	EAP225	**307225**
HotSpot d'extérieur WiFi 5 AC1200	EAP225-OUTDOOR	**307124**
Applique murale WiFi 5 AC1200	EAP225-WALL	**307222**
Plastron murale WiFi 5 AC1200	EAP230-WALL	**307231**
Plafonnier WiFi 5 AC1750	EAP245	**307245**
Plafonnier WiFi 6 AX3600	EAP660 HD	**307660**

Classe d'application

Entreprises

Centre commerciaux



Hôtels



Ecoles

WiFi EnGenius centralisé ou Cloud

Switch PoE Neutron contrôleur WiFi centralisé

Le contrôleur PoE EnGenius vous aide à déployer facilement jusqu'à 20 bornes EnGenius et simplifie l'administration pour les utilisateurs «non-tech». Il détecte automatiquement la présence de toute borne WiFi EnGenius centralisable et l'intègre dans le système de contrôle global de votre réseau sans fil. En plus de la gestion des SSID / VLAN, la gestion centralisée donne accès aux fonctions fast roaming / fast handover (navigation entre 2 bornes sans coupure) et à l'importation du plan du bâtiment pour visualiser les connexions et les zones d'ombres.

- Ports RJ45 Gigabit PoE+ 802.3at 30 W
- Ports SFP Bi-Vitesse 100FX et 1000SX / LX
- Modèle 8p jusqu'à 20 bornes, modèles sup. 50 bornes WiFi
- Chaque borne supporte 100 connexions WiFi simultanées

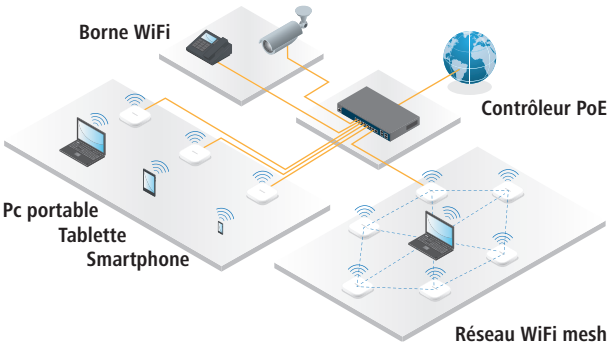



Réf. 435912



Réf. 437952



Réf. 435360



Réf. 435660



Réf. 435860

	RÉF. ENGENIUS	RÉF.
Borne WiFi centralisable WiFi AC1750 PoE	EW5360AP	**435360**
Contrôleur WiFi centralisé 10 ports dont 8 PoE+ et 2 SFP 130 W	EWS5912FP	**435912**
Contrôleur WiFi centralisé 24 ports PoE+ et 4 SFP 185 W	EWS7928P	**437928**
Contrôleur WiFi centralisé 24 ports PoE+ et 4 SFP 370 W	EWS7928FP	**437929**
Contrôleur WiFi centralisé 48 ports PoE+ et 4 SFP 740 W	EWS7952FP	**437952**
Plafonnier centralisable WiFi AC1300	EW5330AP	**435330**
HotSpot d'extérieur WiFi AC 1750 étanche IP55	EWS660AP	**435660**
HotSpot d'extérieur WiFi AC 1750 étanche IP68	EWS860AP	**435860**

EnGenius Cloud WiFi centralisé multi sites

Toutes les bornes WiFi, switch PoE et portail captif dans votre main!

Les éléments EnGenius Cloud conviennent à vos installations de toute envergure, aussi bien en entreprise qu'en hôtellerie, où l'accès WiFi doit être, comme le réseau filaire, performant et inviolable, tout en permettant un accès Internet contrôlé aux invités.

Un portail captif personalisable et des tickets d'accès temporaires complètent toutes les fonctions simples à configurer via le Cloud au travers d'une page Web ou par l'app. gratuite EnGenius Cloud (iOS/Android).

Le système intègre une organisation hiérarchique des réseaux (ex : Client lambda – Etablissement 1, 2 , 3…) avec un contrôle global, un accès permanent et un centre de souscription de notifications permettant d'offrir un service de surveillance par abonnement.

Interface Web de démonstration accessible à l'adresse : https://engenius.ai/Cloud

- Standards : WiFi 5 : 802.11ac ou WiFi 6 : 802.11ax
- QR Codes : identification rapide des équipements (simplifie la saisie)
- Portail captif : «Ticket-code WiFi» accès temporaire (hotel/restaurant…)
- Connexion Sociale : authentification par compte Facebook (publicité gratuite)



Réf. 430220



Réf. 431112



Réf. 430260



Réf. 430160

NOUVEAUTÉ 2021

	RÉF. ENGENIUS	RÉF.
Cloud Switch Niv.2 8 ports Gigabit PoE+	ECS1008P	**431008**
Cloud Switch 10 ports Gigabit dont 8 PoE+ & 2 SFP 130W	ECS1112FP	**431112**
Cloud Plafonnier WiFi 5 PoE AC1300	ECW120	**430120**
Cloud Plafonnier WiFi 6 PoE+ AX1750	ECW220	**430220**
Cloud Plafonnier WiFi 6 PoE+ AX3550	ECW320	**430320**
Cloud HotSpot d'extérieur WiFi 5 PoE+ AC1300	ECW160	**430160**
Cloud HotSport d'extérieur WiFi 6 AX1800 PoE+ 2.5Gbps	ECW260	**430260**

: NOUVEAUTÉ

Transmission IP sans fil FLUIDMESH

FLUIDMESH NETWORKS

LIAISON SANS FIL DE 5 À 8 KMS À PROTOCOLE PRIVÉ FLUIDMESH PRODIGY 2.0

Gamme 1200 VOLO : constituée de bornes IP66 PoE avec antennes 2T2R de 17 dBi et radio transmetteur 27 dBm, la solution de pont sans fil en réseau maillé d'extérieur Fluidmesh 1200 VOLO permet des connexions fiables et efficaces avec une bande passante graduelle de 1 à 200 Mbit/s et dont le coût final de l'installation est ajustable à votre réel besoin.

FM1200V-HW

Produit de base :

- Emetteur/récepteur Ethernet unitaire avec antenne intégrée
- Alimentation et kit PoE 24V inclus
- Bande passante de base 1 Mbit/s extensible par licence



	REF
FM1200V-HW	**745601**

FM1200V-PONTE-50

Starter Kit :

- Bundle de 2 bornes complètes
- Incluant 1 licence 50 Mbit/s
- 2 x SB-011 Support mural/poteau fourni



	REF
FM1200V-PONTE-50	**745626**

Extension Fluidmesh 1200 VOLO

	RÉF. FLUIDMESH	REF
Licence bande passante 2,5M bit/s	FM1200V-02	**745618**
Licence bande passante 5 Mbit/s	FM1200V-05	**745605**
Licence bande passante 10 Mbit/s	FM1200V-10	**745598**
Licence bande passante 30 Mbit/s	FM1200V-30	**745599**
Licence bande passante 60 Mbit/s	FM1200V-60	**745600**
Licence bande passante illimitée	FM1200V-UN	**745604**
Licence bande passante 200 Mbit/s	FM-GIGA	**745611**

Application pratique :

Lecture de plaque d'immatriculation par caméra

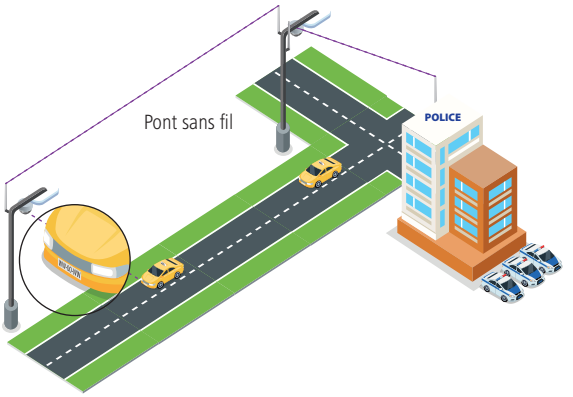

SÉRIE 3200 ENDO

Borne IP66 PoE normalisée pour réseau sans fil maillé, d'extérieur, fixe ou mobile. VOLO permet des connexions fiables et efficaces avec une bande passante graduelle de 1 à 200 Mbit/s et dont le coût final de l'installation est ajustable à votre réel besoin.

FM3200B-HW

Produit de base :

- Emetteur/récepteur Ethernet unitaire
- 2 prises RP-SMA pour antennes externes optionnelles
- Alimentation AC 90-240 V et injecteur PoE inclus
- Bande passante de base 30 Mbit/s extensible par licence



Réf. 745624

	RÉF. FLUIDMESH	REF
Antenne base 30 Mbps 120°	FM320013-HN	**745624**
Licence bande passante 60 Mbit/s	FM3200-60	**745639**
Licence bande passante 90 Mbit/s	FM3200-90	**745615**
Licence bande passante illimitée	FM3200-UN	**745638**
Support montage mural ou poteau d'un Fluidmesh	SB-011	**745649**

3 modes Extension Fluidmesh 3200 ENDO

POINT À POINT

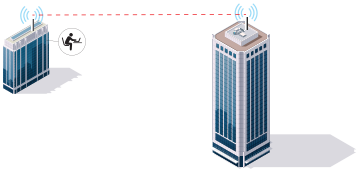

POINT À MULTIPOINT

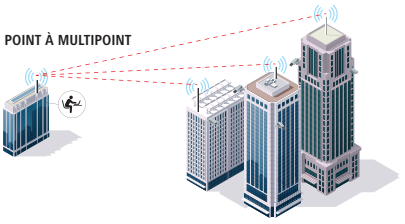

MESH

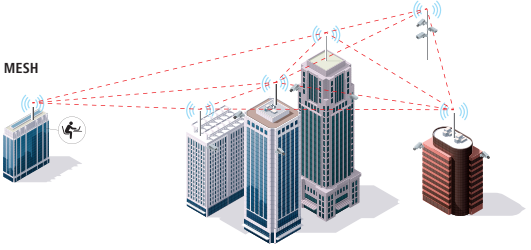

Dexlan

Réseau filaire

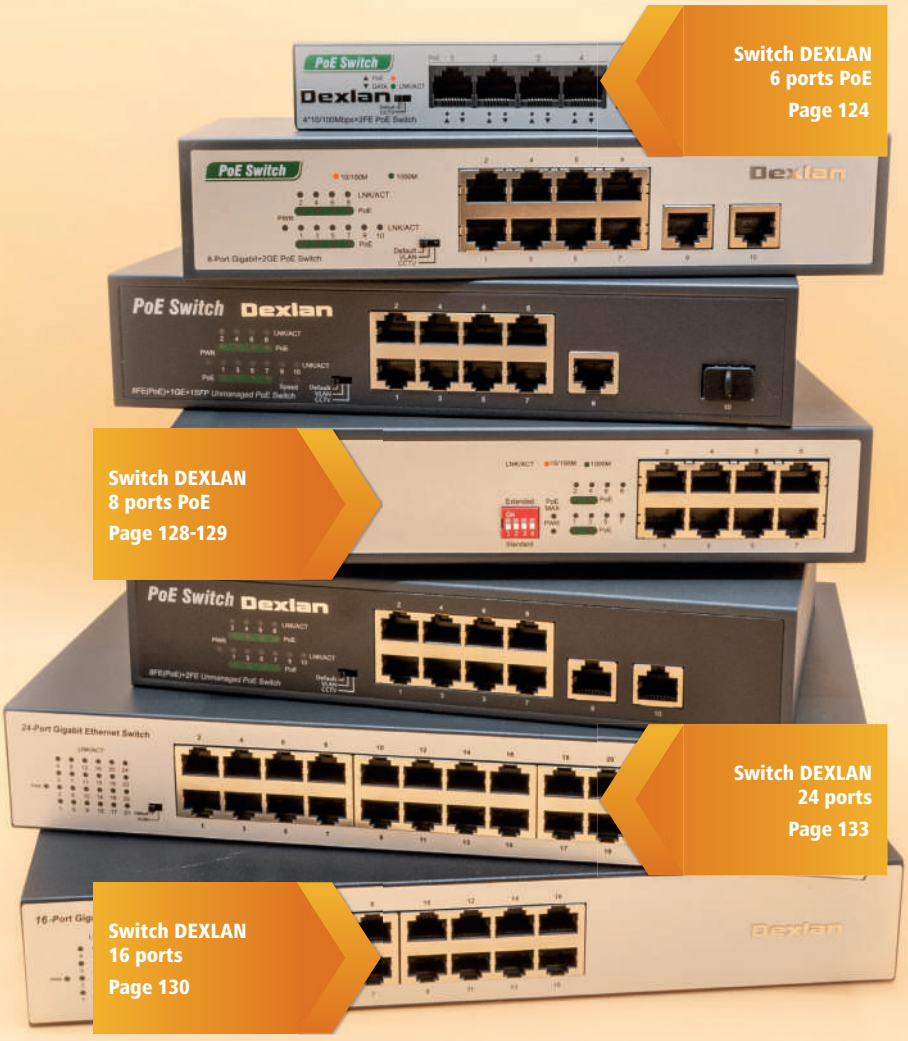

Switch DEXLAN 6 ports PoE
Page 124

Switch DEXLAN 8 ports PoE
Page 128-129

Switch DEXLAN 24 ports
Page 133

Switch DEXLAN 16 ports
Page 130

Cartes réseau internes **122**

Adaptateurs réseau USB **123**

Switchs 2 à 6 ports 10/100 **124**

Switchs 4 à 6 ports Gigabit **125**

Switchs 8 ports 10/100 **126**

Switchs 8 à 10 ports Gigabit **127**

Switchs 8 à 10 ports Gigabit PoE **128 - 129**

Switchs 16 ports 10/100 **130**

Switchs 16 ports Gigabit **131**

Switchs 24 ports 10/100 **132**

Switchs 24 ports Gigabit et manageables **133**

Switchs 24 ports Gigabit Niv.2+/3 et PoE **134**

Switchs 48 ports Gigabit **135**

Switchs CentreCom Allied Telesis **136**

Switchs Manageables Entreprise Allied Telesis **137**

Injecteurs PoE et hubs injecteurs PoE **138**

Extensions et convertisseurs PoE **139**

Switchs et convertisseurs industriels **140**

Switchs industriels Gigabit **141**

Accessoires switchs industriels **142**

Switchs industriels plats et rackables **143**

Serveurs IP RS-232 et convertisseurs RS-485 /422 **144**

Switchs fibre optique **145**

Convertisseurs fibre optique **146**

Convertisseurs fibre optique Gigabit **147**

Modules fibre SFP et cartes fibre optique **148**

Environnement domotique entreprise HWGROUP **149**

Liaisons réseau longue distance Coax et VDSL2 **150**

Modem 4G VPN et switchs imprimantes **151**

Courants porteurs en ligne CPL **152**

Index TP-LINK **153**

Index Planet - Stonet **154**

Cartes réseau internes

CARTES INTERNES GIGABIT SUR BUS PCI EXPRESS

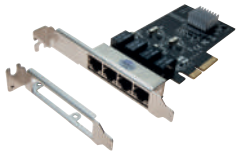







PLUS PRODUIT	**Switch 4 ports Gigabit intégré !**	**Multiplateforme !**	**La référence !**	**Composants haute qualité !**
MODÈLE	-	AD-1103	TG-3468	-
FORMAT	Standard, Low Profile	Standard, Low Profile	Standard	Standard, Low Profile
BUS	PCI EXPRESS 4x	PCI EXPRESS	PCI EXPRESS	PCI EXPRESS
CONNECTEUR	4 ports RJ45 STP	RJ45 STP	RJ45 STP	RJ45 STP
PILOTES	Windows, LINUX	Windows, Mac, LINUX	Windows, Mac	Windows, Mac, LINUX
RÉF.	**300545**	**471103**	**300541**	**300540**





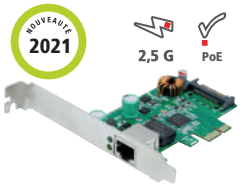



PLUS PRODUIT	**1 carte avec 2 adresses IP différentes !**	**Le 10 Gigabit en RJ45 !**	**2,5G et Injecteur PoE 40W !**	**Pour module fibre 1000 SX / LX !**
MODÈLE	-	-	DXPE25GP	ENW-9701
FORMAT	Standard, Low Profile	Standard, Low Profile	Standard, Low Profile	Standard
BUS	PCI EXPRESS	PCI EXPRESS 4x	PCI EXPRESS	PCI EXPRESS
CONNECTEUR	2 ports RJ45 STP	RJ45 STP 10 Gigabit	RJ45 2,5Gbps PoE+	1 port SFP miniGBiC
PILOTES	Windows, Mac, LINUX	Windows, LINUX	Windows, Mac, LINUX	Windows, Mac, LINUX
RÉF.	**310541**	**310521**	**310530**	**311540**

CARTES INTERNES SPÉCIALES SERVEURS



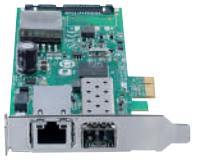



PLUS PRODUIT	**40 Gbps de bande passante !**	**Injecteur PoE+ intégré !**	**Ports indépendants ou agrégeables !**
MODÈLE	AT-ANC10S/2	AT-2911GP/SFP	AT-2911SFP/2
FORMAT	Standard + LP	Standard + LP	Standard + LP
TAILLE PCIE	8x (8 lane)	1x (1 lane)	1x (1 lane)
PORT FIBRE	2 SFP+ 1G/10G	1 SFP 100/1G	2 SFP 100/1G
PORT CUIVRE	-	10/100/1000 PoE+ 30 W	-
RÉF.	**522910**	**522911**	**746378**

CARTES INTERNES FAST ETHERNET 10/100



PLUS PRODUIT	**Le 10 / 100 PCI-Express !**
MODÈLE	-
FORMAT	Standard
BUS	PCI EXPRESS
CONNECTEUR	RJ45 STP
PILOTES	Windows
RÉF.	**300550**

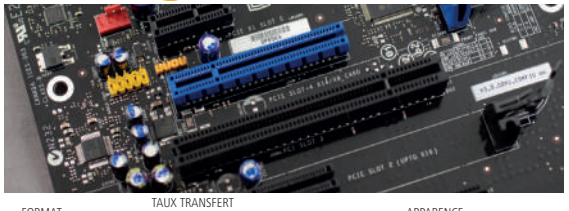

FORMAT	TAUX TRANSFERT REV 1.1	REV 2.0/2.1	REV. 3.0	APPARENCE
1x (1ligne)	250Mo/s	500Mo/s	984.6Mo/s	
4x (4 ligne)	500Mo/s	1Go/s	1.986Go/s	
8x (8 ligne)	1Go/s	4Go/s	7.877Go/s	
16x (16 ligne)	4Go/s	8Go/s	15.754Go/s	

NOUVEAUTÉ :

Adaptateurs réseau USB

ADAPTATEURS RÉSEAU GIGABIT EN USB TYPE-C™






Dexlan

Dexlan

PLUS PRODUIT	**Chargeur jusqu'à 60 W !**	**Chargeur + HDMI® 4K !**	**2 sorties écran simultanées !**	**Affichage bureau étendu et mode DEX !**
SORTIE(S)	RJ45 + Hub + chargeur	RJ45 + HDMI® + Hub + chargeur	RJ45 + HDMI® + VGA + Hub + chargeur	DisplayPort + HDMI® + RJ45 + SD + Hub + chargeur + data-transfert
PORT USB TYPE-A	2	2	1	2
FONCTION CHARGEUR	PD 2.0 20 V 3 A	PD 2.0 20V 3 A	PD 2.0 20 V 3 A	PD 3.0 20 V 3 A (60 W)
PILOTES	Intégrés dans l'USB 3.1 Gen1 et Gen2 sur PC et Mac			Intégré PC et Mac
	RÉF. **310755**	RÉF. **310746**	RÉF. **310754**	RÉF. **310757**





Dexlan

PLUS PRODUIT	**Avec son adaptateur Type-C™ !**	**Hub intégré et adaptateur Type-C™ !**	**Type-C™ compatible Thunderbold 3.0 !**
PORT USB TYPE-A	USB 3.1	USB 3.0	USB 3.1
PILOTES	Windows intégré en ROM	Windows intégré en ROM	Auto détectée par Win / OSX
	RÉF. **310751**	RÉF. **310753**	RÉF. **310729**

ADAPTATEURS RÉSEAU EN USB TYPE-A







Dexlan

Dexlan

Dexlan

Dexlan

PLUS PRODUIT	**Compatible Freebox PoP 2.5Gbps !**	**Le Gigabit à pleine vitesse !**	**Le 2-en-1 spécial portable !**	**USB 3.0 en aluminium !**
PORT USB TYPE-A	1 x USB 3.2 Gen 1	-	3 x USB 3.1	-
PILOTES	Realtek 2.5Gigabit Windows/Mac	Windows 7 / 8 / 8.1 / 10	Windows 7 / 8 / 8.1/ 10 + OSX	Windows 32/64 bits-MacOSX – Linux – ARM 5/6/7
	RÉF. **310725**	RÉF. **317604**	RÉF. **310723**	RÉF. **310765**





Dexlan

Dexlan

Dexlan

PLUS PRODUIT	**USB 2.0 10/100 à cordon !**	**USB 2.0 10/100 monobloc !**	**USB 3.0 Gigabit monobloc !**
PILOTES	Windows 7 / 8 / 8.1 / 10	Windows 7 / 8 / 8.1 / 10	Windows 7 / 8 / 8.1 / 10
	RÉF. **310622**	RÉF. **310610**	RÉF. **310740**

: NOUVEAUTÉ

Switchs 2 à 6 ports 10/100

2 À 5 PORTS 10/100







MODÈLE	**ST3105C**	**TL-SF1005D**	**FS205**
PORTS RÉSEAU	5 x 10/100	5 x 10/100	5 x 10/100
DIMENSIONS (EN MM)	88 x 63 x 20 mm	103,5 x 70 x 22	102 x 71 x 26
FONCTIONNALITÉS	-	-	-
	RÉF. **473005**	RÉF. **317020**	RÉF. **313205**









PLUS PRODUIT	**Boîtier métal + fixation magnétique !**	**Alimentation interne !**	**Robustesse légendaire !**	**Boîtier métal !**
MODÈLE	-	AT-FS710/5	AT-FS710/5E	FS105
PORTS RÉSEAU	5 x 10/100	5 x 10/100	5 x 10/100	5 x 10/100
DIMENSIONS (EN MM)	79 x 62 x 21	131 x 101 x 30	131 x 101 x 30	101 x 94 x 27
FONCTIONNALITÉS	Alimentation secteur et USB fournie	Bouton marche / arrêt	Bouton marche / arrêt	-
	RÉF. **317025**	RÉF. **522705**	RÉF. **522715**	RÉF. **313220**









PLUS PRODUIT	**Le réseau BNC converti en RJ45 !**	**Le 2 en 1 switch + convertisseur !**	**Avec port VDSL2 RJ11 !**	**Le switch RJ45 manuel !**
MODÈLE	-	-	VC-234	-
PORTS RÉSEAU	1 x RJ45 10 Mbps + 1 BNC 2 Mbps	4 x 10/100 + 1 Fibre SC duplex	4 x 10/100 + 1 RJ11 VDSL + 1 RJ11 Tel.	3 x RJ45
DIMENSIONS (EN MM)	120 x 55 x 17	140 x 92 x 28	155 x 86 x 26	120 x 90 x 30
FONCTIONNALITÉS	Transforme le 10Base-2 en 10BaseT	Fibre optique 100FX multimode 2 km	Liaison 1400 m sur 1 paire de fil configurable maître / esclave	Basculez d'un réseau à un autre avec les boutons A / B
	RÉF. **311001**	RÉF. **311736**	RÉF. **410234**	RÉF. **014521**

5 OU 6 PORTS 10/100 AVEC POE









PLUS PRODUIT	**Alimentation interne !**	**Le plus petit des switchs PoE !**	**Alimentation interne**	**Le PoE+ à petit prix !**
MODÈLE	DX3064-P65	FSD-504HP	P106C	PE6105
PORTS RÉSEAU	6 x 10/100 dont 4 PoE+	5 x 10/100 dont 4 PoE+	6 x 10/100 dont 4 PoE+	5 x 10/100 dont 4 PoE+
FONCTION POE	PoE+ 802.3at/af 32 W max par port	PoE+ 802.3at/af 30 W max par port	PoE+ 802.3at/af 30 W max par port	PoE+ 802.3af/at 30 W max par port
BUDGET POE	60 W	60 W	60 W	60 W
DIMENSIONS (EN MM)	140 x 77 x 28 mm	90 x 80 x 21	124 x 115 x 33 mm	100 x 100 x 26
FONCTIONNALITÉS	Bouton CCTV spécial Caméra IP	Vue-mètre PoE (25/50/75/100%)	Switch VLAN Extend	Fixation murale / sous bureau
	RÉF. **323064**	RÉF. **410504**	RÉF. **476106**	RÉF. **476105**

Switchs 2 à 6 ports Gigabit

4 À 5 PORTS GIGABIT







stonet | tp-link | NETGEAR

MODÈLE	**ST3105GC**	**TL-SG1005D**	**GS605**
PORTS RÉSEAU	5 x 10/100/1000	5 x 10/100/1000	5 x 10/100/1000
DIMENSIONS (EN MM)	84 x 59 x 18 mm	103,5 x 70 x 22	118 x 72 x 30
FONCTIONNALITÉS	Fixation murale	-	-
	RÉF. **473135**	RÉF. **317121**	RÉF. **317185**









tp-link | tp-link | NETGEAR | Allied Telesis

PLUS PRODUIT	**Boîtier métal !**	**Le Easy Smart switch !**	**Avec fonction niveau 2 configurable**	**Fond de panier 10Gbps !**
MODÈLE	TL-SG105	TL-SG105E	GS105E	AT-GS910/5E
PORTS RÉSEAU	5 x 10/100/1000	5 x 10/100/1000	5 x 10/100/1000	5 x 10/100/1000
DIMENSIONS (EN MM)	77 x 60 x 20	100 x 98 x 25	-	130 x 101 x 30
FONCTIONNALITÉS	-	VLAN et QoS via utilitaire Windows Gestion IGMP automatique	VLAN et QoS via utilitaire Windows Gestion IGMP automatique	Anti-LAG automatique (détection de boucle)
	RÉF. **317105**	RÉF. **317365**	RÉF. **315705**	RÉF. **522906**









Dexlan | Dexlan | NETGEAR | Allied Telesis

PLUS PRODUIT	**Boîtier métal + fixation magnétique !**	**4 ports dont 2 en fibre optique !**	**Jusqu'à 10G sur câble RJ45 !**	**Alimentation interne !**
MODÈLE	-	-	XS505M	AT-GS910/5
PORTS RÉSEAU	4 x 10/100/1000	2 x 10/100/1000 + 2 SFP Gigabit	4 x 1/2.5/5/10Gbps + 1 SFP+	5 x 10/100/1000
DIMENSIONS (EN MM)	77 x 60 x 20	125 x 85 x 27	328 x 169 x 43	160 x 105 x 35
FONCTIONNALITÉS	Alimentation secteur et USB fournie	2 Ports SFP indépendants Compatible modules 1000 SX / LX / BX	Bande passante 100Gbps spécial vidéo	Loop Detection, meilleur transfert des données
	RÉF. **317125**	RÉF. **311942**	RÉF. **313505**	RÉF. **522905**

5 OU 6 PORTS GIGABIT AVEC POE











PLANET Networking & Communication | Dexlan | NETGEAR | PLANET Networking & Communication | PLANET Networking & Communication

PLUS PRODUIT	**Avec 2 ports PoE++ 90W !**	**La multiprise PoE Gigabit !**	**Le PoE Gigabit à petit prix !**	**Spécial petites installations !**	**Spécial caméra PoE jour / nuit !**
MODÈLE	GSD-504UP	-	GS305P	GSD-605HP	POE-E304
PORTS RÉSEAU	5 x 10/100 dont 2 PoE+ 30W et 2PoE++ 90W	5 x 10/100/1000 PoE	5 x 10/100/1000 dont 4 PoE	6 x 10/100/1000 dont 4 PoE+	5 x 10/100/1000 PoE+
FONCTION POE	PoE+ 802.3at/af/bt	1 Entrée PoE+ at / 4 sorties PoE af	802.3af PoE 15.4 W par port	PoE+ 802.3at/af 30 W max par port	1 Entrée PoE++ 60 W / 4 sorties PoE+ 30 W
BUDGET POE	120 W	Variable selon l'entrée PoE+	55.5 W	55 W	60 W max
DIMENSIONS (EN MM)	168 x 93 x 32 mm	130 x 97 x 24	158 x 101 x 29	160 x 92,5 x 28	160 x 92,5 x 28
FONCTIONNALITÉS	2 ports Gigabit Ultra PoE	Livré avec alim. 48 V 70 W Consommation PoE du switch : 4 W	Economique et silencieux	VLAN par micro-switch pour meilleure qualité vidéo	Alimentable par Injecteur PoE++ **Réf. 410173**
	RÉF. **411504**	RÉF. **891104**	RÉF. **315315**	RÉF. **411604**	RÉF. **410304**

: NOUVEAUTÉ

Switchs 8 ports 10/100

8 À 10 PORTS 10/100







	stonet	tp-link	NETGEAR
PLUS PRODUIT		**Le plus vendu !**	**Boîtier métal bleu PRO !**
MODÈLE	ST3108C	TL-SF1008D	FS108
PORTS RÉSEAU	8 x 10/100	8 x 10/100	8 x 10/100
DIMENSIONS (EN MM)	84 x 59 x 18 mm	135 x 80 x 23	158 x 103 x 27
FONCTIONNALITÉS		-	Garantie à vie
	RÉF. **473008**	RÉF. **317030**	RÉF. **313200**



Alimentation USB !







	Dexlan	Allied Telesis	Allied Telesis
PLUS PRODUIT	**Boîtier métal + Fixation magnétique !**	**Robuste et performant !**	**Manageable Niveau 3 !**
MODÈLE	-	AT-FS710/8E	AT-FS980M/9
PORTS RÉSEAU	8 x 10/100	8 x 10/100	8 x 10/100 & 1 RJ/SFP Gigabit bi-vitesse
DIMENSIONS (EN MM)	95 x 62 x 21	196 x 124 x 38	330 x 204 x 43,6
FONCTIONNALITÉS	Alimentation secteur et USB fournie	Bouton marche/arrêt	Fonction L2 Vlan, QoS, IGMP,Routage L3 et VCStack
	RÉF. **317035**	RÉF. **522718**	RÉF. **522810**

8 À 10 PORTS 10/100 POE









	stonet	tp-link	netis	netis
PLUS PRODUIT	**Alimentation interne**	**Idéal petites installations !**	**Le PoE+ moins cher que le PoE !**	**Pour 8 caméras + port NVR et Internet !**
MODÈLE	P110C	TL-SF1008P	PE6109	PE6110
PORTS RÉSEAU	10 x 10/100 dont 8 PoE+	8 x 10/100 dont 4 PoE	9 x 10/100 dont 4 PoE+	10 x 10/100 dont 8 PoE+
FONCTION POE	PoE+ 802.3at/af 30 W max par port	4 ports PoE 15,4 W max par port	PoE+ 802.3at/af 30 W max par port	PoE 802.3at 30 W max par port
BUDGET POE	120 W	53 W	60 W	140 W
DIMENSIONS (EN MM)	124 x 115 x 33 mm	171 x 98 x 27	100 x 100 x 26	280 x 173 x 43
FONCTIONNALITÉS	Switch Transmission jusqu'à 250m	-	Fixation murale / sous bureau	Kit 19" fourni
	RÉF. **476107**	RÉF. **317048**	RÉF. **476119**	RÉF. **476110**









Wattmètre par port !





	Dexlan	Dexlan	PLANET Networking & Communication	PLANET Networking & Communication	NETGEAR
PLUS PRODUIT	**Alimentation interne !**	**Alim interne et port Fibre !**	**Avec 2 ports Gigabit / Fibre !**	**Affichage conso exacte de**	**Le 4 + 4 PoE passe partout !**
MODÈLE	DX3108-P120	DX3110-P120	FGSD-1008HPS	-	FS108PEU
PORTS RÉSEAU	10 x 10/100 dont 8 PoE+	8 x 10/100 PoE+ & 1 Gigabit & 1 SFP	8 x 10/100 PoE+ et 2 Giga/SFP combo	8 x 10/100 PoE+ et 2 Giga/SFP combo	8 x 10/100 dont 4 PoE
FONCTION POE	PoE+ 802.3at/af 32 W max par port	PoE+ 802.3at/af 32 W max par port	PoE+ 802.3at/af 30 W max par port	PoE 802.3at 30 W max par port	PoE 802,3af 15,4 W max par port
BUDGET POE	120 W	120 W	125 W	120 W	53 W
DIMENSIONS (EN MM)	220 x 150 x 44mm	140 x 77 x 28 mm	330 x 155 x 43,5	280 x 180 x 44	235 x 103 x 27
FONCTIONNALITÉS	Mode Standard/CCTV/VLAN	Mode Standard/CCTV/VLAN	Rackable, manageable niveau 2 et Vu-mètre PoE	Ecran LCD état des ports PoE – Mode VLAN et EXTEND Kit 19'' fourni	Garantie à vie
	RÉF. **323108**	RÉF. **323110**	RÉF. **411008**	RÉF. **411022**	RÉF. **313230**

NOUVEAUTÉ :

Switchs 8 à 10 ports Gigabit

8 À 10 PORTS GIGABIT

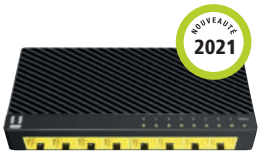







MODÈLE	**ST3108GC**	**TL-SG1008D**	**-**	**AT-GS910/8**
PORTS RÉSEAU	5 x 10/100/1000	8 x 10/100/1000	8 x 10/100/1000	8 x 10/100/1000
DIMENSIONS (EN MM)	84 x 59 x 18 mm	165 x 108 x 28	148 x 100 x 29	210 x 121 x 38
FONCTIONNALITÉS	Fixation murale	-	Détection de boucles QoS 802.1p	Fanless + Boîtier aluminium
	RÉF. **473138**	RÉF. **317131**	RÉF. **891008**	RÉF. **522908**









PLUS PRODUIT	**Qualité industrielle !**	**Boîtier métal !**	**Boîtier métal montage mural !**	**Fonction IGMP !**
MODÈLE	WGS-810	TL-SG108	GS308	TL-SG108E
PORTS RÉSEAU	8 x 10/100/1000	8 x 10/100/1000	8 x 10/100/1000	8 x 10/100/1000
DIMENSIONS (EN MM)	148 x 134 x 25 mm	158 x 101 x 25	158 x 102 x 27	158 x 101 x 25
FONCTIONNALITÉS	Fixation murale, Rail DIN et magnétique	Avec encoche antivol	Bouton marche / arrêt Mise en veille ports non connectés	Configurable par utilitaire Windows
	RÉF. **314811**	RÉF. **317108**	RÉF. **315308**	RÉF. **317368**









PLUS PRODUIT	**Avec alim. de secours en PoE !**	**Le 8 Gigas Full manageable SNMP !**	**Mini en métal et pourtant niveau 2 !**	**Niv.2 et rackable 10" !**
MODÈLE	GSD-1002M	ST3310GF	GS108T	GSD-1020S
PORTS RÉSEAU	8 x 10/100/1000 + 2 SFP bi-vitesse	8 x 10/100/1000 + 2 SFP Gigabit	8 x 10/100/1000	8 x 10/100/1000 + 2 SFP bi-vitesse
DIMENSIONS (EN MM)	191 x 86 x 26	280 x 173 x 44	158 x 105 x 27	209 x 126 x 26
FONCTIONNALITÉS	Manageable niveau 2+ Alimentation redondante par port client PoE	Fonction L2 : VLAN, QoS, IGMP, STP Kit 19'' fourni – Gestion WEB ou SNMP	Alimentable en PoE sur port N°1 Fonctions L2 : VLAN, QoS, IGMP, STP	Compatible Module SFP Gigabit et 100FX Fixation 10'' en option (**Réf. 410810**)
	RÉF. **411001**	RÉF. **473311**	RÉF. **317189**	RÉF. **411812**



Ports RJ45 10G !









PLUS PRODUIT	**Avec ports RJ45 10-GIGABIT !**	**Alimentation interne !**	**Manageable L2 Fanless !**	**Le 8 ports administrable en niveau L3 !**
MODÈLE	XS708E	T2500G-10TS (TL-SG3210)	AT-GS950/8	AT-GS970M/10
PORTS RÉSEAU	8 x 100/1000/10G + 1 SFP+ 10G	8 x 10/100/1000 + 2 SFP Gigabit	8 x 10/100/1000 & 2 SFP	8 x 10/100/1000 & 2 SFP bi-vitesse
DIMENSIONS (EN MM)	330 x 207 x 44	294 x 200 x 44	280 x 180 x 44	265 x 180 x 42,5
FONCTIONNALITÉS	Utilise un cordon CAT 6A Manageable niveau 2+ Compatible NbaseT 2,5/5/10 gigabits/sec	12'' avec kit 19'' fourni Fonction L2 VLAN QoS IGMP STP Ports fibre SFP indépendants	Fonction L2 : Vlan, QoS, IGMP, STP Kit 19" fourni	Fonction L2 : Vlan, QoS, IGMP Fonction L3 : Routage statique et RIP kit rack = **Réf. 522613**
	RÉF. **315078**	RÉF. **317411**	RÉF. **522953**	RÉF. **522977**

Switchs 8 à 10 ports Gigabit PoE

8 À 10 PORTS GIGABIT POE









PLUS PRODUIT	**Le 1er prix du PoE Gigabit !**	**Rackable 10" !**	**Le PoE Gigabit configurable !**	**Alimentation interne Fanless !**
MODÈLE	TL-SG1008P	GSD-804P	GS108PE	DX1084-P60
PORTS RÉSEAU	8 x 10/100/1000 dont 4 PoE	8 x 10/100/1000 dont 4 PoE	8 x 10/100/1000 dont 4 PoE	8 x 10/100/1000 dont 4 PoE+
FONCTION POE	4 ports PoE 15,4 W max par port	4 ports PoE 15,4 W max par port	4 ports PoE 15,4 W max par port	PoE+ 802.3at/af 32 W max
BUDGET POE	53 W	55 W	50 W	60 W
DIMENSIONS (EN MM)	171 x 98 x 27	217 x 135 x 44	158 x 101 x 29	240 x 105 x 27 mm
FONCTIONNALITÉS	-	Fixation 10" en option (**Réf. 410810**) Vu-mètre PoE en facade	Fonctions : VLAN, QoS, DDoS…	Switch Standard/VLAN/Extend
	RÉF. **317049**	RÉF. **411804**	RÉF. **315808**	RÉF. **321084**







PLUS PRODUIT	**Full PoE+ manageable Niv.2 !**	**Super endurant MTBF 50000h !**	**Spécial bureau avec téléphonie IP !**
MODÈLE	-	DX1108-P120	GS308P
PORTS RÉSEAU	8 x 10/100/1000 PoE+	10 x 10/100/1000 dont 8 PoE+	8 x 10/100/1000 dont 4 PoE+
FONCTION POE	8 ports 802.3 at 30 W par port	PoE+ 802.3at/af 32 W max	4 ports 802.3at 30 W max par port
BUDGET POE	130 W	120 W	53 W
DIMENSIONS (EN MM)	266 x 160 x 44	220 x 150 x 44 mm	158 x 101 x 29
FONCTIONNALITÉS	Web Manageable : Vlan, QoS, IGMP Kit Rack 19" en option (**Réf. 317089**)	Switch Standard/VLAN/Extend	Fanless, boîtier métal et fixation murale
	RÉF. **317079**	RÉF. **321108**	RÉF. **315318**







PLUS PRODUIT	**Avec un 9ème port pour enregistreur vidéo !**	**8 ports PoE+ manageable L3 !**	**Le Full gigabit compact !**
MODÈLE	GSD-908HP	AT-x230-10GP	GS108PP
PORTS RÉSEAU	9 x 10/100/1000 dont 8 PoE+	8 x 10/100/1000 PoE+ & 2 SFP bi-vitesse	8 x 10/100/1000 PoE+
FONCTION POE	PoE 802.3 at 30 W par port	8 ports 802.3at 30 W par port	8 ports 802.3at 30 W par port
BUDGET POE	120 W	124 W	123 W
DIMENSIONS (EN MM)	235 x 103 x 27	275 x 210 x 42,5	236 x 101 x 26
FONCTIONNALITÉS	Fixation magnétique et murale	Fonction L2 : Vlan, QoS, IGMP Fonction L3 : Routage statique et RIP Rackable 19"avec kit ref 522232	Encoche antivol k-lock
	RÉF. **411908**	RÉF. **522231**	RÉF. **315809**







PLUS PRODUIT	**Le PoE+ avec fibre optique !**	**Alimentation interne !**	**Le compact avec port fibre !**
MODÈLE	PE6310GFH	AT-GS950/10PS-50	GS110TP
PORTS RÉSEAU	8 x 10/100/1000 dont 4 PoE+ et 2 ports SFP	8 x 10/100/1000 PoE+ et 2 SFP Gigabit	8 x 10/100/1000 PoE et 2 SFP
FONCTION POE	4 ports PoE+ 30 W max par port	8 ports 802.3 at 30 W par port	8 ports 802.3af 15 W max par port
BUDGET POE	75 W	75 W	46 W
DIMENSIONS (EN MM)	440 x 220 x 44	330 x 200 x 44	236 x 101 x 27
FONCTIONNALITÉS	Manageable : Vlan, QoS, IGMP, STP. Kit 19" fourni	Fanless + boîtier aluminium	Web manageable, VLAN voice et vidéo automatique
	RÉF. **476310**	RÉF. **522958**	RÉF. **317187**



Switchs 8 à 10 ports Gigabit PoE

8 À 10 PORTS GIGABIT POE









	tp-link	EnGenius	EnGenius	Allied Telesis
PLUS PRODUIT	**Full PoE+ !**	**Liaison permanente par smartphone !**	**Surveillance en temps réel !**	**Niv.3 et sauvegarde configuration sur carte SD !**
MODÈLE	TL-SG1008MP	ECS1008	ECS1112FP	AT-GS970M/10PS
PORTS RÉSEAU	8 x 10/100/1000 PoE+	8 x 10/100/100 PoE+ 30W	8 x10/100/1000 PoE+ & 2G/SFP	8 x 10/100/1000 PoE+ et 2 SFP bi-vitesse
FONCTION POE	8 ports 802.3af 30W par port	PoE+ 802.3at/af	PoE+ 802.3at/af	8 ports 802.3af 30 W par port
BUDGET POE	124 W	61.5 W	130 W	124 W
DIMENSIONS (EN MM)	294 x 180 x 44	240 x 105 x 27 mm	330 x 228 x 44 mm	275 x 210 x 42,5
FONCTIONNALITÉS	Alimentation interne, kit 19" fourni	Cloud Manageable niveau 2+	Cloud Manageable niveau 2+	Alimentation interne, Manageable L3 Rackable avec kit **Réf. 522232**
	RÉF. **317159**	RÉF. **431008**	RÉF. **431112**	RÉF. **746403**









	PLANET Networking & Communication	PLANET Networking & Communication	PLANET Networking & Communication	Allied Telesis
PLUS PRODUIT	**Reboot auto des caméras plantées !**	**Affichage conso PoE exacte !**	**Le PoE+ puissance MAX !**	**Silencieux PoE+ Fanless !**
MODÈLE	GS-4210-8P2S	GSD-1222VHP	GS-4210-8P2T2S	AT-GS920/8PS
PORTS RÉSEAU	8 x 10/100/1000 PoE+ et 2 SFP 100/1G	10 x Gigabit dont 8 PoE+ et 2 SFP	10 x Gigabit dont 8 PoE+ et 2 SFP bi-vitesse	8 x 10/100/100 PoE+ 30W
FONCTION POE	8 ports 802.3at 36 W par port	8 ports 802.3at 30 W par port	8 ports 802.3at 30 W max par port	PoE+ 802.3at/af
BUDGET POE	120 W	120 W	240 W	62 W
DIMENSIONS (EN MM)	330 x 155 x 44	280 x 180 x 44	330 x 200 x 44,5	275 x 210 x 42.5 mm
FONCTIONNALITÉS	Admin Niv2, agenda intégré, VLAN, QoS, IGMP, kit 19" fourni	Ecran LCD + mode Vlan ou Extend, Kit 19" fourni, Watchdog-reboot	Admin Niv2, reboot caméra plantée, agenda intégré, VLAN, QoS, IGMP, Kit 19" fourni	Manageable par Dip Switch
	RÉF. **414208**	RÉF. **410222**	RÉF. **410812**	RÉF. **522927**









	Allied Telesis	Allied Telesis	Allied Telesis	Allied Telesis
PLUS PRODUIT	**Jusqu'à 720W via 3 Alimentation externes !**	**Alimentable par RJ45 PoE++ !**	**Qualité industrielle rackable 19" !**	**Niv.2 et sauvegarde configuration sur carte SD !**
MODÈLE	AT-GS980EM/10H	AT-GS980EM/11PT	AT-IE210L-10GP	AT-GS950/10PS
PORTS RÉSEAU	8 x 10/100/100 PoE++ & 2 SFP	8 x 10/100/100 PoE+ & 2 SFP + 1 entrée PoE++ 90W	8 x10/100/1000 PoE+ & 2G/SFP	10 x 10/100/1000 dont 8 PoE+ 2 SFP bi-vitesse
FONCTION POE	PoE++ 802.3bt 90W	PoE+ 802.3at/af 30W	PoE+ 802.3at/af 30W	8 ports 802.3af 30 W par port
BUDGET POE	240/480/720W selon le nb d'alimentation	Variable selon l'entrée	Alim interne: 124 W	75 W
DIMENSIONS (EN MM)	210 x 180 x 42.5 mm	210 x 180 x 42.5 mm	210 x 275 x 42.5 mm	294 x 180 x 44
FONCTIONNALITÉS	Manageable Niveau 3 - Kit 19" fourni Bloc externe 300W ref 522300	Manageable niveau 3 kit 19" fourni	Manageable niveau 2+ Rack 19" ref 522232	Alimentation interne, Manageable L2 Kit 19" fourni
	RÉF. **522980**	RÉF. **522981**	RÉF. **522315**	RÉF. **522958**









	NETGEAR	tp-link	NETGEAR	NETGEAR
PLUS PRODUIT	**Click Switch avec fibre installation**	**Silencieux Fanless !**	**Le TOP pour vidéosurveillance IP !**	**PoE+ en 2.5Gbps et en 5Gbps !**
MODÈLE	GS510TLP	TL-SG1210P	GS510TPP	MS510TXPP
PORTS RÉSEAU	8 Gigabit PoE+ et 2 SFP	9 x 10/100/1000 dont 8 PoE+ & 1 SFP	8 Gigabit PoE+ et 2 SFP	4 Gigabit PoE+ 2x 2.5G PoE+ 2x 5G PoE+ 1x 10G et1 SFP+
FONCTION POE	8 ports 802.3at 30 W par port	PoE+ 802.3at/at 30 W	8 ports 802.3at 30 W par port	8 ports 802.3at 30 W par port
BUDGET POE	75 W	63 W	190 W	180 W
DIMENSIONS (EN MM)	328 x 169 x 43	209 x 126 x 26 mm	328 x 169 x 43	328 x 169 x 43
FONCTIONNALITÉS	Fanless, fixation 19" et sur poteau Admin Niv2 avec agenda PoE	Ports uplink et fibre indépendants	Fixation 19" et sur poteau. Admin Niv2 avec agenda PoE	Normalisé NBaseT liaison UpLink 10G. Admin Niv2+ Auto-Video VLAN
	RÉF. **317181**	RÉF. **317161**	RÉF. **317182**	RÉF. **315051**

: NOUVEAUTÉ

Switchs 16 ports 10/100

16 PORTS 10/100



stonet

PLUS PRODUIT	**1er prix avec fixation murale !**
MODÈLE	ST3116P
PORTS RÉSEAU	16 x 10/100
DIMENSIONS (EN MM)	230 x 230 x 70
FONCTIONNALITÉS	Ports non raccordés en veille
RÉF.	**473116**



tp-link

PLUS PRODUIT	**La multiprise réseau !**
MODÈLE	TL-SF1016D
PORTS RÉSEAU	16 x 10/100
DIMENSIONS (EN MM)	294 x 180 x 44
FONCTIONNALITÉS	-
RÉF.	**317071**



NETGEAR

PLUS PRODUIT	**Le 16 ports métal ultra slim !**
MODÈLE	FS116GE
PORTS RÉSEAU	16 x 10/100
DIMENSIONS (EN MM)	287 x 103 x 27
FONCTIONNALITÉS	-
RÉF.	**313210**

netis devient stonet



tp-link

PLUS PRODUIT	**Conception Eco-Green !**
MODÈLE	TL-SF1016
PORTS RÉSEAU	16 x 10/100
DIMENSIONS (EN MM)	440 x 180 x 44
FONCTIONNALITÉS	Jusqu'à 40% énergie sauvée
RÉF.	**317063**



tp-link

PLUS PRODUIT	**16 ports compact !**
MODÈLE	TL-SF1016DS
PORTS RÉSEAU	16 x 10/100
DIMENSIONS (EN MM)	294 x 180 x 44
FONCTIONNALITÉS	-
RÉF.	**317062**



Allied Telesis

PLUS PRODUIT	**Alimentation interne !**
MODÈLE	AT-FS710/16
PORTS RÉSEAU	16 x 10/100
DIMENSIONS (EN MM)	210 x 124 x 44
FONCTIONNALITÉS	Fanless et bouton marche/arrêt
RÉF.	**522716**



Allied Telesis

PLUS PRODUIT	**Niv.2 et Fanless !**
MODÈLE	AT-FS750/20
PORTS RÉSEAU	16 x 10/100 + 4 x Gigabit 2 SFP Bi-vitesse
DIMENSIONS (EN MM)	330 x 180 x 44
FONCTIONNALITÉS	Fonction L2 : Vlan, QoS, IGMP, STP
RÉF.	**522720**



Allied Telesis

PLUS PRODUIT	**Niv.3 et Fanless !**
MODÈLE	AT-FS980M/18
PORTS RÉSEAU	16 x 10/100 + 2 x Gigabit SFP Bi-vitesse
DIMENSIONS (EN MM)	330 x 204 x 43.6
FONCTIONNALITÉS	Fonction L2 : Vlan, QoS, IGMP, STP, Virtual Stack et EPSRin
RÉF.	**522825**

16 PORTS 10/100 POE



Wattmètre par port !



PLANET Networking & Communication

PLUS PRODUIT	**Affichage conso exacte de chaque port !**
MODÈLE	FGSW-1822VHP
PORTS RÉSEAU	16 x 10/100 PoE+ 2 Giga/SFP combo
FONCTION POE	802.3at 30 W max par port
BUDGET POE	330 W
DIMENSIONS (EN MM)	440 x 233 x 44
FONCTIONNALITÉS	Ecran LCD état des ports PoE – Mode VLAN isolation caméra – Kit 19'' fourni
RÉF.	**411822**



Allied Telesis

PLUS PRODUIT	**Fonctions spéciales téléphonie VoIP !**
MODÈLE	AT-FS980M/18PS
PORTS RÉSEAU	16x 10/100 PoE+ 2 Gigabit/SFP Bi-vitesse
FONCTION POE	802.3at 30 W max par port
BUDGET POE	250 W
DIMENSIONS (EN MM)	440 x 257 x 43,2
FONCTIONNALITÉS	Fonction L2 : Vlan, QoS, IGMP, STP Virtual Stack et EPSRing
RÉF.	**522818**



PLANET Networking & Communication

PLUS PRODUIT	**Spécial caméra IP PoE !**
MODÈLE	FNSW-1600P
PORTS RÉSEAU	16 x 10/100 PoE
FONCTION POE	PoE 802.3af 15 W max par port
BUDGET POE	125 W
DIMENSIONS (EN MM)	445 x 207 x 45
FONCTIONNALITÉS	Kit rack 19" fourni. Vu-mètre PoE
RÉF.	**411600**



Dexlan

PLUS PRODUIT	**Full PoE à pleine puissance !**
MODÈLE	-
PORTS RÉSEAU	16 x 10/100 PoE
FONCTION POE	PoE 802.3af 15 W max par port
BUDGET POE	260 W
DIMENSIONS (EN MM)	440 x 220 x 44
FONCTIONNALITÉS	Kit rack 19" fourni
RÉF.	**317076**

Switchs 16 ports Gigabit

16 PORTS GIGABIT



stonet®

PLUS PRODUIT	**1er prix et Fanless !**
MODÈLE	ST3116GS
PORTS RÉSEAU	16x 10/100/1000
DIMENSIONS (EN MM)	280 x 173 x 44 mm
FONCTIONNALITÉS	Kit rack 19" fourni
RÉF.	**473145**



Dexlan

PLUS PRODUIT	**Rackable 10" et 19" !**
MODÈLE	-
PORTS RÉSEAU	16 x 10/100/1000
DIMENSIONS (EN MM)	216 x 133 x 42
FONCTIONNALITÉS	2 fixations fournies. Pour coffret 10'' ou baie 19''
RÉF.	**891016**



tp-link

PLUS PRODUIT	**Le 16 ports compact pour le bureau !**
MODÈLE	TL-SG1016D
PORTS RÉSEAU	16 x 10/100/1000
DIMENSIONS (EN MM)	294 x 180 x 44
FONCTIONNALITÉS	-
RÉF.	**317116**



Dexlan

PLUS PRODUIT	**Compact et Silencieux !**
MODÈLE	ST3116GS
PORTS RÉSEAU	16x 10/100/1000
DIMENSIONS (EN MM)	280 x 180 x 44 mm
FONCTIONNALITÉS	Kit rack 19" fourni
RÉF.	**321016**



NETGEAR®

PLUS PRODUIT	**-**
MODÈLE	JGS516
PORTS RÉSEAU	16 x 10/100/1000
DIMENSIONS (EN MM)	328 x 169 x 43
FONCTIONNALITÉS	Kit rack 19" fourni
RÉF.	**317191**



NETGEAR®

PLUS PRODUIT	**Le 16 ports extra plat !**
MODÈLE	GS116GE
PORTS RÉSEAU	16 x 10/100/1000
DIMENSIONS (EN MM)	285 x 103 x 27
FONCTIONNALITÉS	-
RÉF.	**317196**



tp-link

PLUS PRODUIT	**Compact et configurable !**
MODÈLE	TL-SG1016DE
PORTS RÉSEAU	16 x 10/100/1000
DIMENSIONS (EN MM)	294 x 180 x 44
FONCTIONNALITÉS	Administrable par App. Windows Fonctions Vlan, IGMP, QoS
RÉF.	**317366**



Allied Telesis

PLUS PRODUIT	**Robuste et fiable !**
MODÈLE	AT-GS910/16
PORTS RÉSEAU	16 x 10/100/1000
DIMENSIONS (EN MM)	263 x 179 x 38
FONCTIONNALITÉS	Fanless + boîtier alu.
RÉF.	**522916**



tp-link

PLUS PRODUIT	**Le niveau 2 à prix éco !**
MODÈLE	T2600G-18TS
PORTS RÉSEAU	16 x 10/100/1000 + 2 SGP Gigabit
DIMENSIONS (EN MM)	440 x 220 x 44
FONCTIONNALITÉS	Kit rack 19" fourni Fonctions : Vlan, QoS, IGMP, STP…
RÉF.	**312618**



Dexlan

PLUS PRODUIT	**Niveau 2+ et port fibre bi-vitesse !**
MODÈLE	-
PORTS RÉSEAU	16 x 10/100/1000 + 2 SFP 100/1G
DIMENSIONS (EN MM)	250 x 117 x 37
FONCTIONNALITÉS	Kit rack 19" fourni Fonctions niveau 2 étendues
RÉF.	**890221**



NETGEAR®

PLUS PRODUIT	**Spécial vidéo avec license d'extension !**
MODÈLE	GS716T
PORTS RÉSEAU	16 x 10/100/1000 + 2 SFP Gigabit
DIMENSIONS (EN MM)	440 x 205 x 44
FONCTIONNALITÉS	Fonction Niveau 2 et option licence EAV **Réf. 314217**, kit rack 19" fourni
RÉF.	**314216**



NETGEAR®

PLUS PRODUIT	**Format et prix ultra slim !**
MODÈLE	GS316
PORTS RÉSEAU	16 x 10/100/1000
DIMENSIONS (EN MM)	286 x 101 x 26
FONCTIONNALITÉS	Fixation murale et encoche antivol
RÉF.	**315316**

16 PORTS GIGABIT POE



PLANET Networking & Communication

PLUS PRODUIT	**Le 1er prix en FULL PoE+ !**
MODÈLE	GSW-1600HP
PORTS RÉSEAU	16 x 10/100/1000 PoE+
FONCTION POE	PoE 802,3at 30 W par port
BUDGET POE	260 W
DIMENSIONS (EN MM)	445 x 207 x 45
FONCTIONNALITÉS	Kit rack 19" fourni
RÉF.	**411622**



PLANET Networking & Communication

PLUS PRODUIT	**Haute puissance et écran LCD !**
MODÈLE	GSP-2022P
PORTS RÉSEAU	16 gigabit PoE+ & 2 Giga/2 SFP
FONCTION POE	PoE+ 802.3at/af 30 W
BUDGET POE	300 W
DIMENSIONS (EN MM)	280 x 180 x 44 mm
FONCTIONNALITÉS	Kit 19" fourni 3 modes Standard/Vlan/Extend
RÉF.	**412222**



PLANET Networking & Communication

PLUS PRODUIT	**Spécial caméras jour / nuit motorisées !**
MODÈLE	WGSW-20160HP
PORTS RÉSEAU	20 x Gigabit dont 16 PoE+ & 4 SFP 100/1G
FONCTION POE	16 ports 802.3at 30 W par port
BUDGET POE	230 W
DIMENSIONS (EN MM)	440 x 300 x 44,5
FONCTIONNALITÉS	Watchdog-Reboot, QoS 8 niveaux, Vlan, IGMP Kit rack 19" fourni
RÉF.	**412016**



PLANET Networking & Communication

PLUS PRODUIT	**Haute puissance et écran LCD !**
MODÈLE	GSW-1820VHP
PORTS RÉSEAU	16 x 10/100/1000 PoE+ & 2 SFP
FONCTION POE	PoE+ 802.3at/af 30 W
BUDGET POE	300 W
DIMENSIONS (EN MM)	440 x 233 x 44 mm
FONCTIONNALITÉS	Manageable par ecran LCD
RÉF.	**410000**

Switchs 24 ports 10/100

24 PORTS 10/100

GARANTIE 03 ANS	GARANTIE À VIE	GARANTIE 03 ANS	GARANTIE À VIE
			
tp-link	tp-link	stonet	tp-link
PLUS PRODUIT: **Le 24 ports éco spécial bureau !**	**Le compact métallique !**	**Le 24 ports rackable fanless !**	**La multiprise réseau rackable !**
MODÈLE: TL-SF1024M	TL-SF1024D	ST3124	TL-SF1024
PORTS RÉSEAU: 24 x 10/100	10/100	10/100	10/100
DIMENSIONS (EN MM): 222 x 126 x 45	294 x 180 x 44	432 x 200 x 44	440 x 180 x 44
FONCTIONNALITÉS: Fixation murale Silencieux, pas de ventilateur	Format 13''	Ports non raccordés en veille kit rack 19'' fourni	Eco-Green : 40% d'énergie sauvée Kit rack 19'' fourni
RÉF. **317023**	RÉF. **317034**	RÉF. **471924**	RÉF. **317055**

GARANTIE 05 ANS			
			
NETGEAR	Allied Telesis	Allied Telesis	Allied Telesis
PLUS PRODUIT: **Affichage de la consommation exacte de chaque port !**	**Fanless !**	**WebSmart niveau 2 !**	**Niveau 3 Fanless et stackable !**
MODÈLE: FGSD-2622VHP	AT-FS710/24	AT-FS750/28	AT-FS980M/28
PORTS RÉSEAU: 24 x 10/100 PoE+ et 2 Giga/SFPcombo	24 x 10/100	24 x 10/100 + 4 Giga + 2 SFP bi-vitesse	24 x 10/100 4 SFP bi vitesse
DIMENSIONS (EN MM): 440 x 233 x 44	305 x 180 x 44	330 x 180 x 44	440 x 257 x 43,2
FONCTIONNALITÉS: Ecran LCD état des ports PoE Mode VLAN isolation caméra Kit 19'' fourni	Fond de panier 4.8 Gbps	Niv.2 Vlan, QoS, IGMP, kit19" fourni	Niv.2 Vlan, QoS, IGMP, STP Niv.3 Vstack, RIP
RÉF. **314040**	RÉF. **522725**	RÉF. **522728**	RÉF. **522831**

24 PORTS 10/100 POE

Wattmètre par port !	NOUVEAUTÉ 2021		GARANTIE À VIE	GARANTIE À VIE	
					
PLANET Networking & Communication	Dexlan	Allied Telesis	tp-link	NETGEAR	
PLUS PRODUIT: **Affichage de la consommation exacte de chaque port !**	**Surpuissant !**		**Niveau 3 spécial caméras !**	**VLAN Voice spécial téléphonie !**	**Manageable et prix ECO !**
MODÈLE: FGSD-2622VHP	DX3224-P390		AT-FS980M/28PS	TL-SL2428P	FS728TLP
PORTS RÉSEAU: 24 x 10/100 PoE+ et 2 Giga/SFPcombo	24 x 10/100 PoE+ & 2 Gigabit/SFP combo		24 x 10/100 PoE+ + 4 SFP bi-vitesse	24 x 10/100 PoE+ et 4 Giga / 2 SFP	24 x 10/100 dont 12 PoE et 4 Giga / 2 SFP
FONCTION POE: 802.3at 30 W max par port	PoE+ 802.3at/af 30 W		802.3at 30 W par port	802.3at 30 W max par port	PoE 802.3af 15,4 W par port
BUDGET POE: 300 W	390 W		375 W	180 W	100 W
DIMENSIONS (EN MM): 440 x 233 x 44	440 x 207 x 44 mm		440 x 345 x 44	440 x 233 x 44	440 x 204 x 43
FONCTIONNALITÉS: Ecran LCD état des ports PoE Mode VLAN isolation caméra Kit 19'' fourni	3 modes Standard/VLAN/Extend		Niv.3 Vlan, QoS, IGMP, RIP kit 19" fourni	Fonctions : Vlan, QoS, IGMP Kit 19'' fourni	Fonctions : Vlan, auto VoIP + audio vidéo
RÉF. **412622**	RÉF. **323224**		RÉF. **980334**	RÉF. **317325**	RÉF. **313259**

NOUVEAUTÉ :

Switchs 24 ports Gigabit et manageables

24 PORTS GIGABIT NON MANAGEABLES







PLUS PRODUIT	**Le 1er prix des rackables 19" !**		**La multiprise réseau haut débit !**		**Le 1er prix avec fibre !**		**Performances à prix contenu !**		**Silencieux fanless !**	
MODÈLE	ST3124GS		TL-SG1024		-		JGS524		DX1024	
PORTS RÉSEAU	24 x 10/100/1000		24 x 10/100/1000		24 x 10/100/1000 et 2 x SFP Gigabit		24 x 10/100/1000		24 x 10/100/1000	
DIMENSIONS (EN MM)	280 x 173 x 44 mm		440 x 360 x 44		441 x 131 x 44		320 x 170 x 43		280 x 180 x 44 mm	
FONCTIONNALITÉS	Kit 19 " fourni		Kit rack 19'' fourni Eco-green -40% d'énergie sauvée		Kit rack 19'' fourni Ports fibre SFP indépendants		Kit rack 19" fourni		Kit 19" fourni 3 modes Standard/VLAN/Extend	
	RÉF.	**473150**	RÉF.	**317141**	RÉF.	**891026**	RÉF.	**317194**	RÉF.	**321024**

24 PORTS GIGABIT MANAGEABLES






PLUS PRODUIT	**Le Web Smart Switch en Gigabit !**		**Le compact 13" configurable !**		**Rackable web manageable !**		**Spécial audio-vidéo. Licence A/V en**			
MODÈLE	JGS524E		TL-SG1024DE		T1600G-28TS		GS724T			
PORTS RÉSEAU	24 x 10/100/1000		24 x 10/100/1000		24 x 10/100/1000 et 4 x SFP		24 x 10/100/1000 et 2 x SFP			
DIMENSIONS (EN MM)	330 x 173 x 43		294 x 180 x 44		440 x 233 x 44		440 x 260 x 44			
FONCTIONNALITÉS	Kit rack 19'' fourni Fonctions : Vlan, QoS, surveillance réseau et câblage		Fonctions : Vlan, QoS, IGMP Config par app Windows		Fonctions : Vlan, QoS, IGMP Kit rack 19'' fourni		Fonctions : Vlan, QoS, IGMP Kit rack 19'' fourni Mémoire fond de panier 80 Gbps			
	RÉF.	**315724**	RÉF.	**317364**	RÉF.	**317228**	RÉF.	**314234**		






PLUS PRODUIT	**Stack 40 Gigabit en SFP+ !**		**Le pro à prix éco !**		**Multi-Gigabit et double alimentation !**		**Cœur de réseau en fibre optique !**			
MODÈLE	T1700-28TQ		GSM7224		AT-X530-28GTXM		T2600G-28SQ			
PORTS RÉSEAU	24 x 10/100/1000 et 4 x SFP+		24 x 10/100/1000 & 4 x SFP		24 Gigabit & 4 Multi-Giga & 4 SFP+		4 10/100/1000 + 24 SFP + 4 SFP+			
DIMENSIONS (EN MM)	440 x 180 x 44		440 x 205 x 43		441 x 323 x 44 mm		440 x 220 x 44			
FONCTIONNALITÉS	Stack sur 6 niveaux, fonctions L2+, routage Niveau 3 (IP / OSPF / ECMP / VRRP)		Kit rack 19'' fourni Fonctions : Vlan, QoS, spanning, IGMP		Kit rack 19" fourni Manageable niveau 3 Alimentation redondante inclus		Niveau 2+, QoS L2/L3/L4 et IGMP spécial voix et vidéo Remplacement J+1 (program partner)			
	RÉF.	**317727**	RÉF.	**315224**	RÉF.	**522531**	RÉF.	**317828**		

: NOUVEAUTÉ

Switchs 24 ports Gigabit Niv.2+/3 et PoE

24 PORTS GIGABIT NIVEAU 2+






	Allied Telesis	Dexlan	NETGEAR	NETGEAR
PLUS PRODUIT	**Backup/restore configuration sur carte**	**La fibre au cœur de votre réseau !**	**4 Ports 10 Gigabit cuivre et fibre !**	**Le cœur de réseau spécial vidéo 4K !**
MODÈLE	AT-GS970M/28	-	GS728TX	XSM4324CS (M4300-24X)
PORTS RÉSEAU	24 x 10/100/1000 + 4 SFP bi-vitesse	24 x SFP bi-vitesse + 4 Gigabit	24 x 10/100/1000 et 2 10G et 2 SFP+	24 RJ45 100/1000/10G et 4 SFP+
DIMENSIONS (EN MM)	341 x 231 x 44	440 x 172 x 44	440 x 257 x 43	212 x 345 x 44
FONCTIONNALITÉS	Monitoring actif des ports fibre, protection EPSRing boucles redondantes, optimisation latence pour VoIP	Manageable niveau 2+ Compatible module 100FX et 1000SX/LX	Option Extension audio-video EAV : **Réf. 313264** Manageable niveau 2+ Stackable par DAC 10G	Demi largeur rackable 19" Stackage par DAC 10G Bande passante 480G
RÉF.	**522974**	**890230**	**313261**	**315331**

24 PORTS GIGABIT NIVEAU 3







	Allied Telesis	NETGEAR	NETGEAR	tp-link
PLUS PRODUIT	**Communication réseau centalisée !**	**2 Ports 10 Gigabit en RJ45 !**	**Le niveau 3 PoE+ jusqu'à 720 W !**	**Idéal backbone de PME !**
MODÈLE	AT-GS924MX-50	GSM4328S-100NES	GSM4328PA-100NES	T3700G-28TQ
PORTS RÉSEAU	24 x 10/100/1000 et 2 SFP et 2 SFP+	24 G et 2 RJ45 10 G et 2 SFP+	24 G et 2 RJ45 10 G et 2 SFP+	2 x 10/100/1000 + 4 x SFP + 2 x SFP + 10G
DIMENSIONS (EN MM)	339 x 211 x 44	440 x 31 x 44	440 x 31 x 44	440 x 330 x 44
FONCTIONNALITÉS	Fonction niveau 3 : DHCP, WRR, RSTP, SPQ… Stackable par ports 10 Gigabit	Fonction niveau 3 : DHCP,PVRSTP, SPQ… Large fond de panier 128 Gbps	Fonction niveau 3 : DHCP,PVRSTP, SPQ… 2e alim optionnelle **Réf. 315325**	Niv.2 : 4000 Vlan, QoS 8 files, Niv.3 : Serv.DHCP, RIP, PIM-SM-DM Extensible : Alim redond., 2 port SFP+…
RÉF.	**522928**	**315327**	**315326**	**317728**

24 PORTS GIGABIT POE







	NETGEAR	tp-link	tp-link	PLANET Networking & Communication
PLUS PRODUIT	**Spécial déploiement caméra HD !**	**Gestion centralisée Omada Cloud !**	**Le 1er prix manageable PoE+ !**	**PoE+ niveau 2 avec fibre bi-vitesse !**
MODÈLE	GSM7224P (M4100-24-PoE+)	TL-SG3428MP	T2600G-28MPS	GS-4210-24P2S
PORTS RÉSEAU	24 x 10/100/1000 PoE+ et 4 SFP+	24 Gigabit PoE+ & 4 SFP	24 x 10/100/1000 PoE+ et 4 SFP	24 x 10/100/1000 PoE+ et 2 SFP 100/1000
FONCTION POE	PoE 802.3at 30 W par port	PoE 802.3at 30W par port	PoE 802.3at 30 W par port	PoE+ 802.3at 30 W par port
BUDGET POE	380 W extensible à 720 W	384 W	384 W	300 W
DIMENSIONS (EN MM)	212 x 345 x 44	440 x 330 x 44 mm	440 x 220 x 43	445 x 207 x 45
FONCTIONNALITÉS	Manageable niveau 2+ Optimisation des flux vidéo et voix Kit rack 19" fourni	Manageable Niveau 2+ Accès temps réel par Cloud Kit rack 19" fourni	Manageable Web, CLI, SNMP Fonction VLAN, QoS, IGMP, LACP	IGMP v2/3, 256 Vlan, 8 QoS, Spanning, Aggreg.
RÉF.	**317198**	**317624**	**317625**	**414210**






	PLANET Networking & Communication	PLANET Networking & Communication	NETGEAR	NETGEAR
PLUS PRODUIT	**Le 24 G PoE+ premier prix !**	**Spécial caméras HD motorisées !**	**Cloud manageable par Smartphone !**	**Le Gigabit full PoE+ !**
MODÈLE	GSW-2620HP	WGSW-24040HP4	GC728XP	GS728TPP
PORTS RÉSEAU	24 x 10/100/1000 PoE+ et 2 SFP	24 x 10/100/1000 PoE+ et 4 SFP 100/1000	24 x 10/100/1000 PoE+ et 2 SFP 2 SFP+	24 x 10/100/1000 PoE+ et 4 x SFP
FONCTION POE	802.3at 30 W max par port	802.3at 30 W max par port	-	PoE+ 802,3at 30 W par port
BUDGET POE	220 W	440 W	390 W	483 W
DIMENSIONS (EN MM)	445 x 207 x 45	440 x 300 x 44	440 x 224 x 44	440 x 257 x 44
FONCTIONNALITÉS	Kit rack 19" fourni	VLAN, QoS, IGMP PoE WatchDog Kit rack 19'' fourni	Gestion à distance en temps réel, Vlan voix et vidéo automatiques	Manageable niveau 2 Gestion auto de VoIP et Vidéo
RÉF.	**412620**	**411244**	**313428**	**313272**

Switchs 48 ports Gigabit

48 PORTS ETHERNET







	tp-link	NETGEAR	Allied Telesis	ATEN
PLUS PRODUIT	**Nouvelle version Eco-Green !**	**Le 1er prix des 48 ports Gigabit**	**Stackable en 10 Giga !**	**Optimisé pour les prolongateurs vidéo !**
MODÈLE	TL-SF1048	GS750E	AT-GS948MX	ES0152-AX-G
PORTS RÉSEAU	48 x 10/100	48 x 10/100/1000 et 2SFP	48 Gigabit & 2 SFP & 2 SFP+ 10G	48 x 10/100/1000 et 4SFP+ 1G/10G
DIMENSIONS (EN MM)	440 x 180 x 44	440 x 204 x 43	441 x 356 x 44 mm	442 x 300 x 44
FONCTIONNALITÉS	Consommation inférieure à 10 W	Kit rack 19" fourni, Niv.2 : Vlan QoS IGMP v1, 2, 3	Manageable Niv.3 Large Fond de panier 140Gbps	Détection auto des gammes ATEN KE/VE89 Fonctions Niv.2 optimisées AV over IPIGMP Fast Leave et Querier
RÉF.	**317148**	**315750**	**522951**	**260152**

48 PORTS GIGABIT






	tp-link	tp-link	NETGEAR	NETGEAR
PLUS PRODUIT	**L'éco-Green haut débit !**	**Le haut-débit spécial PME !**	**La multiprise Gigabit !**	**Le best seller des 48 Gigabit !**
MODÈLE	TL-SG1048	T1600G-52TS	GS348	GS748T
PORTS RÉSEAU	48 x Gigabit	48 x 10/100/1000 PoE + et 4 SFP	48 x 10/100/1000	48 x 10/100/1000 + 2 Gigabit + 2 SFP
DIMENSIONS (EN MM)	440 x 360 x 44	440 x 220 x 44	440 x 204 x 43	440 x 257 x 43
FONCTIONNALITÉS	Jusqu'à 50% d'énergie en moins	Bande passante 104 Gbps Fonction L2+ Kit rack 19'' fourni	Faible consommation : moins de 23 W	Fonction L3 lite : IGMP-MLF, Vlan, QoS..
RÉF.	**317142**	**317252**	**315348**	**314235**

48 PORTS GIGABIT POE







	Allied Telesis	tp-link	Allied Telesis	ATEN
PLUS PRODUIT	**PoE+ et Stackable en 10 Giga !**	**Le Gigabit PoE+ en niveau 2 étendu !**	**WebSmart Gigabit PoE !**	**Optimisé pour les prolongateurs vidéo !**
MODÈLE	AT-GS948MPX	T1600G-52PS	AT-GS950/48	ES0152P-AX-G
PORTS RÉSEAU	48 Gigabit PoE+ & 2 SFP & 2 SFP+ 10G	48 x 10/100/1000 PoE+ et 4 SFP	48 Gigabit dont 24 PoE+ & 4 SFP	48 x 10/100/1000 & 4 SFP+ 1G/10G
FONCTION POE	PoE+ 802.3at 30W par port	PoE+ 802.3at 30 W par port	PoE+ 802.3at 30W par port	PoE+ 802.3at 30 W par port
BUDGET POE	370 W	384 W	370 W	740 W
DIMENSIONS (EN MM)	441 x 356 x 44 mm	440 x 330 x 44	441 x 356 x 44 mm	442 x 300 x 44
FONCTIONNALITÉS	Manageable Niv.3 Large Fond de panier 140Gbps	Kit rack 19'' fourni / Vlan Tag+Mac, 8 QoS, Spanning, IGMP v2/3	Manageable Niv.3 Fond de panier 96Gbps	Détection auto des gammes ATEN KE/VE89 Fonctions Niv.2 optimisés AV over IP IGMP Fast Leave et Querier
RÉF.	**522950**	**317652**	**522952**	**260153**






	NETGEAR	NETGEAR	NETGEAR	NETGEAR
PLUS PRODUIT	**Le PoE+ ultime et en niveau 3 !**	**PoE et stack par fibre 10G !**	**PoE et stack par fibre optique !**	**PoE et stack par fibre 10G !**
MODÈLE	GSM4352PA	GSM7248P	GS752TPSB	GS752TXPB
PORTS RÉSEAU	48 x Gigabit PoE+ et 2 RJ10G et 2 SFP+	50 x Gigabit dont 48 PoE+ et 2 4 SFP	48 x 10/100/1000 PoE+ et 6 SFP	48 x Gigabit PoE+ et 2 x 10G et 4 SFP+ 10G
FONCTION POE	PoE+ 802.3at 30 W par ports	PoE+ 802.3af 30 W par port	PoE+ 802.3af 30 W par port	PoE+ 802.3af 30 W par port
BUDGET POE	480W extensible a 720 W	384 W	384 W	390 W
DIMENSIONS (EN MM)	440 x 204 x 43	440 x 310 x 43	440 x 310 x 43	440 x 345 x 43
FONCTIONNALITÉS	Fonction L3 : DHCP IGMP-MLD, Vlan, QoS.. 2e alim optionnelle **Réf. 315325**	Web manageable VLAN, QoS, IGMP	Web manageable VLAN, QoS, IGMP Stackable 6 niveaux	Web manageable VLAN, QoS, IGMP Stackable 6 niveaux
RÉF.	**315352**	**317193**	**313263**	**313266**

: NOUVEAUTÉ

Switchs CentreCom Allied Telesis

Switch Centrecom Gigabit non manageable

Alimentation intégrée ou externe !

La série Allied CentreCOM GS910 propose des switchs Gigabit basiques pour les ordinateurs de bureau et les petits réseaux. Avec des versions d'alimentation interne et externe, ils disposent également d'une technologie de protection contre les boucles réseau, qui sont détectées automatiquement et empêchent les congestions de paquets qui ralentissent ou bloquent les réseaux.

- Interface : Ports RJ45 10/100/1000 Mbps
- Loop detection : Détection de boucle LDF, réduit les temps d'attente automatiquement
- Boîtier : Fanless, métal avec alimentation interne (sauf modèle E)
- Fixation : Modèles 8/16/24p rackable 19''



PORT RJ45	ALIMENTATION	UTILISATION	FOND DE PANIER	RÉF. ALLIED	RÉF.
5 Gigabit	Interne	Bureau	10 Gbps	AT-GS910/5	**522905**
5 Gigabit	Externe	Bureau	10 Gbps	AT-GS910/5E	**522906**
8 Gigabit	Interne	Bureau/ 19"*	16 Gbps	AT-GS910/8	**522908**
8 Gigabit	Externe	Bureau/ 19"*	16 Gbps	AT-GS910/8E	**522909**
16 Gigabit	Interne	Rackable 19"	24 Gbps	AT-GS910/16	**522916**
24 Gigabit	Interne	Rackable 19"	48 Gbps	AT-GS910/24	**522924**
* Kit 19" pour switch GS910/8 et GS910/8E				AT- RKMT-J08	**522608**

Consultez-nous

Smart Switch Centrecom Gigabit Web manageable

Le switch PRO économique !

Les switchs de la série Allied CentreCOM GS950 sont des WebSmart switchs Gigabit intelligents dont certains dotés de PoE+. Destinés aux moyens et petits réseaux qui utilisent des applications hétérogènes, bureautique/surveillance, et nécessitent d'implémenter des sécurités par groupe de VLAN.

- De plus ils disposent de ports SFP pour modules fibre optique permettant de dépasser les liaisons cuivre limitées à 100 m.
- Interface cuivre : Ports RJ45 10/100/1000 Mbps
- Interface fibre : Ports SFP pour modules 1000SX/LX
- Management : Vlan, IGMP, STP, LACP par interface Web
- Fixation : Livré avec support mural et kit rack 19''



PORT RJ45	PORT FIBRE	BUDGET POE	FOND DE PANIER	RÉF. ALLIED	RÉF.
8 Gigabit	2 SFP 1G	-	16 Gbps	AT-GS950/8	**522953**
8 G PoE+	2 SFP 1G	75 W	20 Gbps	AT-GS950/10PS	**522958**
16 Gigabit	2 SFP 1G	-	32 Gbps	AT-GS950/16	**522955**
16 G PoE+	2 SFP 1G	185 W	32 Gbps	AT-GS950/16PS	**522956**
24 Gigabit	4 SFP 1G	-	48 Gbps	AT-GS950/24	**522954**
24 G PoE+	4 SFP 1G	185 W	56 Gbps	AT-GS950/28PS	**522957**
48 Gigabit	4 SFP 1G		96 Gbps	AT-GS950/48	**522952**
48 G PoE+	4 SFP 1G	370 W	96 Gbps	AT-GS950/48PS	**522959**

Consultez-nous

Switch Centrecom Gigabit niveau 3

Alimentation intégrée ou externe !

La gamme Allied CentreCOM GS970M est constituée de switchs Gigabit à fonctionnalités de haut niveau dont certains dotés de PoE+ pour simplifier l'alimentation à distance des points d'accès WiFi, des caméras ou de téléphones IP.

- Parfaitement adaptés aux évolutions des réseaux hétérogènes, ils permettent les migrations des entreprises qui ajoutent à la bureautique, de la vidéosurveillance, des communications unifiées sans sacrifier les performances et l'intégrité. En complément ils disposent de ports SFP bi-vitesse pour modules fibre optique pour le raccordement de liaisons montantes à fortes
- Interface cuivre : Ports RJ45 10/100/1000 Mbps
- Interface fibre : Ports SFP pour modules 100FX ou 1000SX/LX
- Management : SNMP, SSH, Telnet, AMF, interface Web et CLI en IPv4 et IPv6
- Fonction Niv.3 : Vlan, QoS, IGMP, STP, LACP, RIP, ACLs, DHCP…



PORT RJ45	PORT FIBRE	BUDGET POE	FOND DE PANIER	RÉF. ALLIED	RÉF.
8 Gigabit	2 SFP 100/1G	-	20 Gbps	AT-GS970M/10	**522977**
8 G PoE+	2 SFP 100/1G	180 W	20 Gbps	AT-GS970M/10PS	**746303**
16 Gigabit	2 SFP 100/1G	-	36 Gbps	AT-GS970M/18	**522976**
16 G PoE+	2 SFP 100/1G	330 W	36 Gbps	AT-GS970M/18PS	**522978**
24 Gigabit	4 SFP 100/1G	-	56 Gbps	AT-GS970M/28	**522974**
24 G PoE+	4 SFP 100/1G	520 W	56 Gbps	AT-GS970M/28PS	**522975**

Consultez-nous

Switchs Manageables Entreprise Allied Telesis

Switch Gigabit Niveau 3 série Edge x230

Spécial mixage de données hétérogènes !

Performances réseau maximales pour toutes les applications d'entreprise, la série Edge x230 offre un ensemble impressionnant de fonctionnalités dans un design compact. Prêts pour un déploiement flexible, ils permettent de faire cohabiter avec fluidité de la téléphonie et de la bureautique avec des applications de vidéo conférences ou de surveillance.



- Manageable : Niveau 3 : Vlan, EOSRing, AMF, STP, QoS, IGMP, DHCP serveur+client
- Administrable : SNMP, Page Web, CLi,
- Interfaces : Cuivre : Ethernet Gigabit / Fibre : Bi-Vitesse 100 Mbps et Gigabit / Carte SD (backup config)
- Fonction PoE : Modèles GP injecteurs PoE+ 30 W
- Mémoire Switch : Large bande de fond de panier spécial vidéo sans saccade, ni coupure
- Soft extensible: Licences optionnelles pour Vlan QinQ, OpenFlow, UKD et PTP

PORT RJ45	PORT FIBRE	BUDGET POE	FOND DE PANIER	RÉF. ALLIED	RÉF.
8 Gigabit	2 SFP 100/1G	-	20 Gbps	AT-X230-10GT	**746408**
8 G PoE+	2 SFP 100/1G	124 W	20 Gbps	AT-X230-10GP	**522231**
16 Gigabit	2 SFP 100/1G	-	36 Gbps	AT-X230-18GT	**746356**
16 G PoE+	2 SFP 100/1G	247 W	36 Gbps	AT-X230-18GP	**748485**
24 Gigabit	2 SFP 100/1G	-	56 Gbps	AT-X230-28GT	**746355**
24 G PoE+	2 SFP 100/1G	370 W	56 Gbps	AT-X230-28GP	**748483**

Consultez-nous

Switch Gigabit Niveau 3 à double alimentation

Garantit la continuité de service essentielle !

Les modèles double alimentation de la série x530L délivrent en permanence l'alimentation des interconnexions de votre réseau. Ils amenuisent le risque de pannes et fournissent des liaisons ininterrompues et transparentes pour l'utilisateur. Avec un choix de 24 ou 48 Gigabit avec ou sans fonction PoE+ ils sont accompagnés de 4 liaisons montantes SFP+ 10 G, pour l'empilage jusqu'à 8 unités offrant une bande passante de 40 Gbps entre chaque unité.

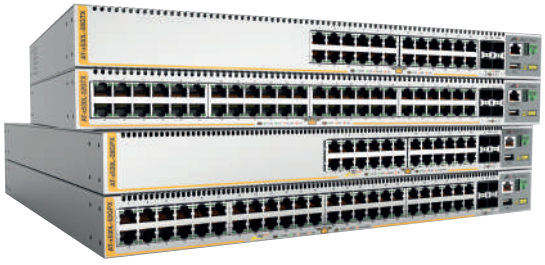

- Manageable : Niveau 3 : Vlan, EOSRing, AMF, STP, QoS, IGMP, DHCP serveur+client
- Administrable : SNMP, Page Web, CLi,
- Interfaces : Cuivre : RJ45 Ethernet Gigabit / Fibre SFP+ : Bi-Vitesse 10G et Gigabit
- Fonction PoE : Modèles GPX injecteurs PoE+ 30 Watts
- Mémoire Switch : Large bande de fond de panier spécial vidéo sans saccade, ni coupure
- Soft extensible : Licences optionnelles Premium (Vlan/OSPF..),PoE continue, OpenFlow, AMF Master…

PORT RJ45	PORT FIBRE	BUDGET POE	FOND DE PANIER	RÉF. ALLIED	RÉF.
24 Gigabit	4 SFP+ 10G/1G	-	128 Gbps	AT-x530L-28GTX	**522227**
24 G PoE+	4 SFP+ 10G/1G	740 W	128 Gbps	AT-x530L-28GPX	**522235**
48 Gigabit	4 SFP+ 10G/1G	-	176 Gbps	AT-x530L-52GTX	**522228**
48 G PoE+	4 SFP+ 10G/1G	740 W	176 Gbps	AT-x530L-52GPX	**791380**

Consultez-nous

Switch Niveau 3+ stackable

Empilable en local ou à distance !

Créez un cœur de réseau robuste ou des solutions distribuées avec la capacité d'empiler jusqu'à 8 unités à l'aide de VCStack. La gamme de commutateurs x930 hautes performances est évolutive et conçue pour les réseaux exigeants d'aujourd'hui, offrant une excellente résilience et fiabilité pour les dorsales de réseau et les data-centers. Les blocs d'alimentation à répartition de charge et remplaçables à chaud permettent une disponibilité maximale et une maintenance minimale.

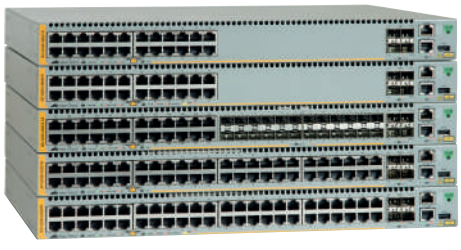

- Fonction Niv.3+ : VoiceVLAN,
- Stackable en 10 G par ports SFP+ ou module optionnel 40 G
- Livré sans alimentation : 2 slots vides pour module classique ou pour PoE
- Ports PoE+: standard 802.3at 30 W par port avec mode Continuous PoE
- Spécial déploiements d'infrastructures critiques et certifié OpenFlow v1.3 pour SDN avancé.

PORT RJ45	SFP 100/1 G	SFP+ 1 G/10 G	RÉF. ALLIED	RÉF.
24 x Gigabit	-	4 (2 si stack)	AT-x930-28GTX	**522931**
24 x Gigabit PoE+	-	4 (2 si stack)	AT-x930-28GPX	**522930**
24 x Gigabit	24 combo	4 (2 si stack)	AT-x930-28GSTX	**522929**
48 x Gigabit	-	4 (2 si stack)	AT-x930-52GTX	**522933**
48 x Gigabit PoE+	-	4 (2 si stack)	AT-x930-52GPX	**522932**
Module alimentation 150 W pour x930 non PoE			AT-PWR150	**522150**
Module alimentation 250 W pour x930 non PoE			AT-PWR250	**522250**
Module alimentation 800 W pour x930 – (budget PoE 380 W)			AT-PWR800	**552258**
Module alimentation 1200 W pour x930 – (budget PoE 740 W)			AT-PWR1200	**522126**

Consultez-nous

Injecteurs PoE et hubs injecteurs PoE

INJECTEURS ULTRA POE++ 802.3BT






PLUS PRODUIT	**Spécial caméra externe motorisée !**	**Multi-Gigabit !**	**Compatible HDBaseT**	**Du PoE à partir de 12 volts !**
MODÈLE	PoE-175-95	PoE-171A-95	IPoE-171-95W	IPoE-260-12V
PORT ENTRÉE	1 x 10/100/1G	1x 100/1G/2.5G/5G	1x 100/1G/2.5G/5G	2 x 10/100/1G
PORT SORTIE	1 x 10/100/1G PoE++ 95W	1x 100/1G/2.5G/5G PoE++ 95 W et PoH(HDBaseT)	1x 100/1G/2.5G/5G PoE++ 95 W et PoH(HDBaseT)	2x 10/100/1G PoE++ 95 W et PoH(HDBaseT)
PUISSANCE MAX	95W	95W	95W	95W (48v) 72W (12v)
ALIMENTATION	Fournie (secteur)	Fournie adapt 52V	En option 48 – 46V	En option 12V – 46V
DIMENSION	170 x 100 x 40 mm	94 x 70 x 26 mm	135 X 88 X 32 mm	105 x 70 x 30 mm
	RÉF. **410175**	RÉF. **410171**	RÉF. **410176**	RÉF. **410260**

INJECTEURS POE DEXLAN






PLUS PRODUIT	**Le plus puissant !**	**Vitesse et puissance PoE+ !**	**PoE+ en boîtier métallique !**	**L'alimentation PoE haut débit !**
PORT ENTRÉE	1 x 10/100/1000	1 x 10/100/1000	1 x 10/100	1 x 10/100/1000
PORT SORTIE	1 x 10/100/1000 Ultra PoE++ 802.3bt	1 x 10/100/1000 PoE+ 802,3at	1 x 10/100 PoE+ 802,3at	1 x 10/100/1000 PoE 802,3af
PUISSANCE POE	95 W	30 W	30 W	15,4 W
ALIMENTATION	Integrée	Intégrée	Externe fournie	Intégrée
DIMENSIONS (EN MM)	165 x 87 x 43	143 x 60 x 40	102 x 75 x 24	143 x 60 x 40
	RÉF. **317495**	RÉF. **317430**	RÉF. **302435**	RÉF. **317415**

INJECTEURS POE PLANET






PLUS PRODUIT	**Le PoE++ bt enfin normalisé !**	**Le PoE+ pour caméra motorisée !**	**L'injecteur pour caméra HD !**	**Le standard normalisé !**
MODÈLE	PoE-172	PoE-164	PoE-152	PoE-151
PORT ENTRÉE	1 x 10/100/1000	1 x 10/100	1 x 10/100/1000	1 x 10/100
PORT SORTIE	1 x 10/100/1000 UltraPoE 802.3bt	1 x 10/100 PoE+ 802,3at	1 x 10/100/1000 PoE 802,3af	1 x 10/100 PoE 802,3af
PUISSANCE POE	60 W	30 W	15,4 W	15,4 W
ALIMENTATION	Intégrée	Intégrée	Externe fournie	Externe fournie
DIMENSIONS (EN MM)	115 x 62,5 x 31	115 x 62,5 x 31	73 x 55 x 24	73 x 55 x 24
	RÉF. **410172**	RÉF. **410164**	RÉF. **410152**	RÉF. **410151**

POE MULTI-PORTS



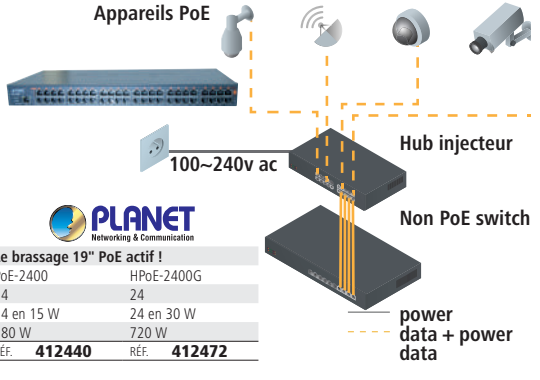

PLUS PRODUIT	**Ajoutez du PoE à votre installation !**		**Boostez votre switch avec du PoE !**		**Le brassage 19" PoE actif !**	
MODÈLE	HPoE-460		PoE-1200G	HPoE-1200G	PoE-2400	HPoE-2400G
ENTRÉE GIGABIT	4		12	12	24	24
SORTIE GIGABIT POE	4 en 30 W		12 en 15 W	12 en 30 W	24 en 15 W	24 en 30 W
BUDGET POE	120 W		200 W	360 W	380 W	720 W
	RÉF.	**410460**	RÉF. **411203**	RÉF. **411204**	RÉF. **412440**	RÉF. **412472**

Extensions et convertisseurs PoE

NOUVEAU

Kit PoE sur Coax HighWire PowerStar

25 Watts Jusqu'à 500m !

Utiliser du câble coaxial RG59 ou RG11 pour connecter une caméra IP PoE sur grande distance, l'émetteur peut s'alimenter via un switch PoE ou une alimentation optionnelle

› Testeur Budget PoE en bout de ligne
› Connecteur Coax : BNC Femelle



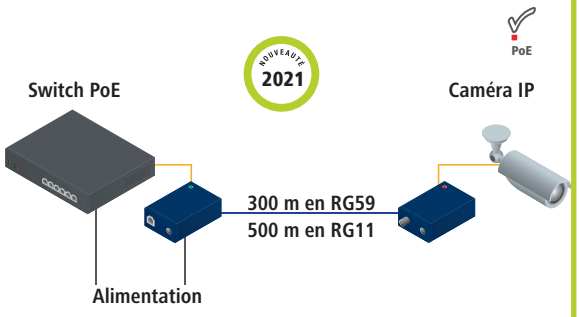

	RÉF. PLANET	RÉF.
Emetteur HighWire PowerStar unité de base	VHW-HWPS-B	**053264**
Récpeteur HighWire PowerStar unité caméra	VHW-HWPS-C	**053265**
Alimentation secteur DC 57V 800 mA	VPSU-57V-800-EU	**743140**
Cordon Europe Bi-polaire pour VPSU-57V	2-PIN-EU	**743082**

Dexlan

Mini répéteur Gigabit PoE+

Pour 100 m supplémentaires !

Ajoutez le répéteur PoE DEXLAN pour installer une caméra ou une borne WiFi à plus de 100 mètres d'un switch PoE et éviter d'avoir à utiliser de la fibre optique bien plus coûteuse.

› 1 port RJ45 Gigabit : entrée PoE autoalimentée
› 1 port RJ45 Gigabit : sortie Injecteur PoE
› Puissance de sortie dépendante de la puissance d'entrée
› Dimensions : 115 x 68 x 38 mm





	RÉF.
Mini répéteur Gigabit PoE+	**302446**

Récepteur - séparateur PoE

Ajoutez la fonction PoE à vos appareils !

Transformez tous types de périphériques réseau en PoE pour ne plus dépendre d'une prise électrique à proximité lors de vos installations.

› Entrée PoE compatible switch PoE 802.3at/af
› Sortie Data : 10/100/1000
› Sortie Power : 5 V à 18 V
› Livré avec mini cordon Jack 5.5 / 2.1 mm





Entrée PoE !

	RÉF.
Récepteur séparateur PoE Gigabit 5 / 9 / 12 / 18 V	**305918**

Kit de Rallonge PoE+ 500 m sur câble CAT. 5

6 fois plus loin que le standard Ethernet !

Ce kit booste la liaison Ethernet entre switch et caméra jusqu'à 500 m sans perdre de puissance PoE+.

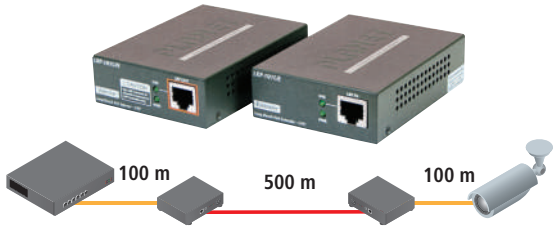

PLANET Networking & Communication

	RÉF. PLANET	RÉF.
Kit de Rallonge PoE + 500 m sur câble CAT. 5	LRP-101U-KIT	**411111**

Doubleur Gigabit PoE+ autoalimenté

Branchez 2 appareils sur une source PoE+ !

Simplifiez vos installations de caméra ou de borne WiFi avec le doubleur de port PoE+ Gigabit.

› 1 entrée PoE+ 30.8 W max
› 2 sorties PoE+ (1 appareil = 25 W max, 2 appareils 2 x 12 W max)
› Autoalimenté par injecteur ou switch optionnel
› Augmente la distance de 100 m



	RÉF. PLANET	RÉF.
Doubleur Gigabit PoE+ Autoalimenté	PoE-E202	**410202**

NOUVEAU

Répéteur Ethernet OutReach IP67

Cascadable 6 niveaux jusqu'à 800m!

Les répéteurs de ligne OutReach s'installent tous les 100m, le 1er doit être raccordé sur une source PoE.

› Si pas de PoE, jusqu'à 6 OutReach : lien de 800 m au total
› Si caméra PoE 6 W, 3 OutReach Max : lien de 400m au total
› Si caméra PoE 12 W, 1 OutReach Max : lien de 200 m au total

NOUVEAUTÉ 2021



	RÉF. PLANET	RÉF.
Répéteur OutReach MAX XT – PoE jusqu'à- 60W	VOR-ORM-XT	**743134**
Répéteur OutReach Lite XT – Non-PoE	VOR-ORL-XT	**743130**

Exemple 1 : Configuration 1 vers 1

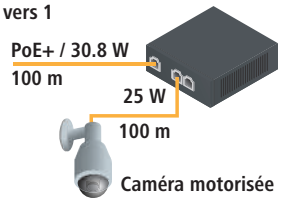

Exemple 2 : Configuration 1 vers 2

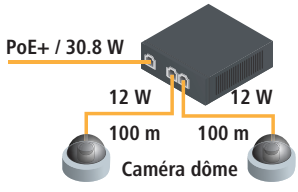

Switchs et convertisseurs industriels

PORTS RJ45 FAST ETHERNET 10/100



MODÈLE	**IFT-802T**
PORTS RÉSEAU	1
PORT FIBRE	1 x SC 100FX multimode 2 km
ALIMENTATION	Bornier redondant 12 à 48 V DC
DIMENSIONS (EN MM)	132 x 85 x 32
FONCTIONNALITÉ	IP30 Rail DIN + mural
RÉF.	**314701**



MODÈLE	**ISW-501T**
PORTS RÉSEAU	5
PORT FIBRE	-
ALIMENTATION	Bornier redondant 12 à 48 V DC
DIMENSIONS (EN MM)	135 x 87 x 32
FONCTIONNALITÉ	IP30 Rail DIN + mural
RÉF.	**314705**



MODÈLE	**ISW-500T**
PORTS RÉSEAU	5
PORT FIBRE	-
ALIMENTATION	Bornier redondant 12 à 48 V DC ou 24 V AC
DIMENSIONS (EN MM)	104 x 70 x 30
FONCTIONNALITÉ	IP30 compact Rail DIN
RÉF.	**314505**



MODÈLE	**ISW-504PT**
PORTS RÉSEAU	5
PORT FIBRE	
ALIMENTATION	Bornier redondant 12 à 48 V DC
DIMENSIONS (EN MM)	
FONCTIONNALITÉ	IP30 Rail DIN + mural
RÉF.	**314704**

4 PORTS PoE 15 W



MODÈLE	**ISW-514PTF**
PORTS RÉSEAU	4
PORT FIBRE	1 x SFP 100FX
ALIMENTATION	Bornier redondant 48 V DC
DIMENSIONS (EN MM)	135 x 87,8 x 56
FONCTIONNALITÉ	IP30 Rail DIN + mural
RÉF.	**314715**

4 PORTS PoE 15 W



MODÈLE	**ISW-514PSF**
PORTS RÉSEAU	4
PORT FIBRE	1 x SFP 100FX
ALIMENTATION	Bornier redondant 48 V DC
DIMENSIONS (EN MM)	135 x 87,8 x 56
FONCTIONNALITÉ	IP30 Rail DIN + mural Manageable VLAN et QoS
RÉF.	**314725**



MODÈLE	**ISW-621T**
PORTS RÉSEAU	4
PORT FIBRE	2 x SC 100FX multimode 2 km
ALIMENTATION	Bornier redondant 12 à 48 V DC
DIMENSIONS (EN MM)	135 x 97 x 32
FONCTIONNALITÉ	IP30 Rail DIN + mural
RÉF.	**314706**



MODÈLE	**ISW-621TF**
PORTS RÉSEAU	4
PORT FIBRE	2 x SFP 100FX
PORT SPÉCIAL	-
ALIMENTATION	Bornier redondant 12 à 48 V DC
DIMENSIONS (EN MM)	135 x 97 x 32
FONCTIONNALITÉ	IP30 Rail DIN + mural
RÉF.	**314742**



MODÈLE	**ISW-801T**
PORTS RÉSEAU	8
PORT FIBRE	-
PORT SPÉCIAL	-
ALIMENTATION	Bornier redondant 12 à 48 V DC
DIMENSIONS (EN MM)	135 x 87 x 32
FONCTIONNALITÉ	IP30 Rail DIN + mural
RÉF.	**314708**



MODÈLE	**ISW-800T**
PORTS RÉSEAU	8
PORT FIBRE	-
PORT SPÉCIAL	-
ALIMENTATION	Bornier redondant 12 à 48 V DC ou 24 V AC
DIMENSIONS (EN MM)	115 x 70 x 41
FONCTIONNALITÉ	IP30 compact Rail DIN
RÉF.	**314508**

4 PORTS PoE+ 30 W



MODÈLE	**DX-SW6FP**
PORTS RÉSEAU	6
PORT FIBRE	-
PORT SPÉCIAL	-
ALIMENTATION	54V-60 W fournie + bornier 4 fils
DIMENSIONS (EN MM)	135 x 85,6 x 27
FONCTIONNALITÉ	IP30 fixation murale DipSwitch CCTV-VLAN
RÉF.	**317046**

CONVERTISSEUR FIBRE – RJ45

NOUVEAUTÉ 2021



MODÈLE	**IXT-705AT**
PORTS RÉSEAU	RJ45 Multi-Gigabit
PORT FIBRE	1 SFP+ 10 Gigabit
PORT SPÉCIAL	
ALIMENTATION	Bornier redondant 12-48V
DIMENSIONS (EN MM)	135 x 87 x 32 mm
FONCTIONNALITÉ	IP30 Rain DIN + mural
RÉF.	**314905**

NOUVEAUTÉ 2021

1 PORT PoE+ 95 W



MODÈLE	**IGUP-805AT**
PORTS RÉSEAU	1 RG45 Gigabit
PORT FIBRE	1 SFP 100/1G
PORT SPÉCIAL	
ALIMENTATION	Bornier redondant 12-48V
DIMENSIONS (EN MM)	135 x 87 x 32 mm
FONCTIONNALITÉ	IP30 Rain DIN + mural Injecteur PoE++ 95W
RÉF.	**314825**



MODÈLE	**IGT-905A**
PORTS RÉSEAU	1
PORT FIBRE	1 x SFP Gigabit SX/LX
PORT SPÉCIAL	-
ALIMENTATION	Bornier redondant 12 à 48 V DC
DIMENSIONS (EN MM)	132 x 85 x 32
FONCTIONNALITÉ	IP30 Rail DIN + mural Manageable Niv.2 VLAN - Web+SNMP
RÉF.	**314801**



MODÈLE	**IGTP-815AT**
PORTS RÉSEAU	1
PORT FIBRE	1 x SFP bi-vitesse 100/1G
PORT SPÉCIAL	-
ALIMENTATION	Bornier redondant 48 – 56 V
DIMENSIONS (EN MM)	104 x 70 x 30
FONCTIONNALITÉ	IP30 Rail Din + muralInjecteur PoE+ 36 W
RÉF.	**314810**

NOUVEAUTÉ :

Switchs industriels Gigabit Planet

PORTS RJ45 GIGABIT ETHERNET

	 4 PORTS PoE+ 30 W			 NOUVEAUTÉ 2021
MODÈLE	**IPOE-162**	**IPOE-171-95**	**IGS-510TF**	**IGS-5225-4T2S**
PORTS RÉSEAU	Gigabit PoE+	RJ45 Multi-Gigabit	4 RG45 Gigabit	4 RG45 Gigabit
AUTRES PORTS	10/100/1000	100/1000/2.5G/5G	1 SFP 100/1G	2 SFP 100/1G
ALIMENTATION	Bornier redondant 12-48V (power boost 56V)	Bornier redondant 12-48V (power boost 56V)	Bornier redondant 12-48V	Bornier redondant 12-48-54V
DIMENSIONS (EN MM)	135 x 87 x 32 mm	135 x 87 x 32 mm	104 x 70 x 30 mm	135 x 87 x 32 mm
FONCTIONNALITÉ	IP30 Rail DIN + mural Manag. Niv.2	IP30 Rail DIN + mural	IP30 Rail DIN + mural	IP30 Rail DIN + mural
	RÉF. **314162**	RÉF. **410176**	RÉF. **314841**	RÉF. **314832**

		 4 PORTS PoE+ 30 W		 4 PORTS PoE+ 30 W
MODÈLE	IGS-501T	IGS-54HPT	IGS-620FT	IPOE-174
PORTS RÉSEAU	5	5	4	1 port PoE 60n W + 4 PoE+ 30 W
PORT FIBRE	-	-	2 x SFP Bi-Vitesse 100/1G	-
ALIMENTATION	Bornier redondant 12 à 48 V DC	Bornier redondant 48 V DC	Bornier redondant 12 à 48 V DC	Switch uPoE ou injecteur uPoE (410172)
DIMENSIONS (EN MM)	132 x 85 x 32	152 x 107 x 72	135 x 87 x 32	135 x 85 x 32
FONCTIONNALITÉ	IP30 Rail DIN + mural	IP30 Rail DIN + mural	IP30 Rail DIN + mural liaison fibre redondante	IP30 Rail Din + mural 4 ports injecteurs PoE+ 30 W max.
	RÉF. **314805**	RÉF. **314804**	RÉF. **314842**	RÉF. **410174**

	 4 PORTS PoE+ 30 W		 4 PORTS PoE+ 30 W	 NOUVEAUTÉ 2021 4 PORTS PoE+ 95 W
MODÈLE	**IGS-624HTP**	**IGS-801T**	**IGS-4215-4P4T**	**IGS-824UPT**
PORTS RÉSEAU	4	8	8	6 Gigabit dont 4 PoE++
PORT FIBRE	2 x SFP Bi-Vitesse 100/1G	-	-	2 SFP 100/1G
PORT SPÉCIAL	-	-	1 x RJ45 RS-232	Bornier redondant
ALIMENTATION	Bornier redondant 48 V DC	Bornier redondant 12 à 48 V DC	Bornier redondant 48 V DC	48-54V 240w max
DIMENSIONS (EN MM)	152 x 107 x 72	135 x 87 x 32	161 x 107 x 72	135 x 86 x 56 mm
FONCTIONNALITÉ	IP30 Rail DIN + mural liaison fibre redondante	IP30 Rail DIN + mural	IP30 Rail DIN + mural Manag, Niv.2 + WatchDog Reset Caméra	IP30 Rail DIN + mural
	RÉF. **314862**	RÉF. **314808**	RÉF. **314844**	RÉF. **314824**

	 4 PORTS PoE+ 30 W		 8 PORTS PoE+ 30 W	 8 PORTS PoE+ 30 W
MODÈLE	**IGS-4215-4P4T2S**	**IGS-10020MT**	**IGS-10020PT**	**IGS-10020HPT**
PORTS RÉSEAU	8	8	8	8
PORT FIBRE	2 x SFP Bi-Vitesse 100/1G	2 x SFP Bi-Vitesse 100/1G	2 x SFP Bi-Vitesse 100/1G	2 x SFP Bi-Vitesse 100/1G
PORT SPÉCIAL	1 x RJ45 RS-232	-	1 x RJ45 RS-232	1 x RJ45 RS-232 + bornier 2 in / 2 out
ALIMENTATION	Bornier redondant 48 V DC+	Bornier redondant 12 à 48 V DC	Bornier redondant 48 V DC	Bornier redondant 48 V DC
DIMENSIONS (EN MM)	161 x 107 x 72	135 x 87,8 x 56	152 x 107 x 72	152 x 107 x 72
FONCTIONNALITÉ	IP30 Rail DIN + mural Manag, Niv.2 + WatchDog Reset Caméra	IP30 Rail DIN + mural Manag, Niv.2 VLAN, STP, QoS, IGMP	IP30 Rail DIN + mural Niv.2 VLAN, ERPS Ring, WatchDog	IP30 Rail DIN + mural Niv.2+ VLAN, ERPS Ring, WatchDog
	RÉF. **314846**	RÉF. **314882**	RÉF. **314890**	RÉF. **314892**

: NOUVEAUTÉ

Accessoires switchs industriels

PENSEZ-Y
Retrouvez les antennes 4G LTE
Page : 115

Modem LTE 4G Routeur VPN WiFi 4 et 2 ports I/O

Pour carte SIM tout opérateur !

Installez une connexion Internet 4G stable pour surveiller à distance les caméras IP et l'environnement avec les ports I/O. Ils permettent l'utilisation d'un capteur à contact sec en entrée et de déclencher un mécanisme à distance sur le port de sortie, le tout sécurisé par une liaison VPN.

- 3 antennes amovibles : 2 x 4G LTE Sma / 1x WiFi RP-Sma
- Fabrication endurcie : -25°c à +70°c
- Point d'accès WiFi 4 intégré



robustel

	RÉF.
Modem LTE 4G Routeur VPN WiFi 4 et 2 ports I/O	**308334**
Antenne 4G magnétique déportée cordon 2 m sma	**308325**

Routeur 4G LTE Double SIM surRail DIN

L'Internet sans coupure !

Indispensable dans tous les milieux de production, ce modem-routeur 4G garantit une connexion permanente avec son système double carte Sim. Utilisable aussi en ligne de secours 4G lorsqu'il est combiné à un routeur ADSL ou Fibre

- Fonction VPN : OpenVPN/IPSec
- Temp:-25/65°C
- Ports :2 RJ45 (LAN / WAN)
- Alim : option. 9V à 26V DC



robustel

	RÉF. ROBUSTEL	RÉF.
Routeur 4G LTE Double SIM surRail DIN	R2000-4L	**308324**
Antenne magnétique LTE 4G cordon 2m	-	**308325**

Dexlan

Rail DIN perforé

Montez facilement vos équipements industriels au format DIN !

- Longueur : 1,0 m
- Largeur : 35 mm
- Hauteur : 7,5 mm
- Rail DIN symétrique perforé, type oméga
- Acier zingué anodisé 0,8 mm, recoupable
- Conformité : EN 60715, EN 50022, DIN 46277, BS 5584



	HAUTEUR	LARGEUR	RÉF.
Rail DIN acier 1,0 m	7,5 mm	35 mm	**754907**

Coffret étanche pour application industrielle

TOP QUALITÉ !

Protégez vos équipements de l'eau et de la poussière !

- Indice d'étanchéité : IP66
- Indice de protection aux chocs : IK10
- Coffret en polyester LS0H (zéro halogène)
- Porte pleine réversible, avec serrure de sécurité
- Dimensions : 300 x 265 x 165 mm
- Utilisation intérieure ou extérieure
- Température d'utilisation : -50 °c à +150 °c
- Coffret certifié EN 62208
- Platine de fond métallique perforée en option (**Réf. 754911**)



Réf. 754910

IBOCO

	RÉF.
Coffret étanche	**754910**
Platine de fond pour coffret étanche	**754911**

NOUVEAU

Panneau de brassage CAT. 6A

A monter directement sur un rail DIN !

NOUVEAUTÉ 2021

- Nombre de ports : 8 ports RJ45
- Catégorie : CAT. 6A STP (10 Gbps)
- Pour câble monobrin : AWG 22 à 26
- Format : pour rail DIN 35 mm
- Hauteur : 0,5U
- Raccordement : bloc 110 / krone
- Support arrière de câbles



	BLINDAGE	PORTS	RÉF.
Panneau CAT. 6A pour rail DIN	STP	8	**257304**

Support DIN pour embase RJ45

- Support métallique 1 port
- Format : keystone
- Pour rail DIN symétrique type oméga





	RÉF.
Support DIN pour embase RJ45	**272451**

Alimentation industrielle Rail DIN

Bloc d'alimentation de 12 à 48 volts pour environnement professionnel. Convertit le courant alternatif du secteur en courant continu, stabilisé et régulé, indispensable aux bonnes performances des switchs et convertisseurs industriels.

- Fixation Rail DIN TS35
- Tension d'entrée : 85 – 264 volts
- Connecteurs d'entrée / sortie : bornier à vis

MEAN WELL

	TENSION SORTIE	PUISSANCE	RÉF.
Alim. Industrielle	12 V	15 watts 1,25 A	**314613**
Alim. Industrielle	24 V	60 watts 2,5 A	**314622**
Alim. Industrielle	24 V	75 watts 3,2 A	**314626**
Alim. pour switch PoE	48 V	75 watts 1,6 A	**314647**
Alim. pour switch PoE	48 V	120 watts 2,5 A	**314651**
Alim. pour switch PoE	48 V	240 watts 5 A	**314627**



Réf. 314627

Switchs industriels plats et rackables

NOUVEAU






MODÈLE	**WGR-500-4P**		**WGS-810**		**WGS-814HP**		**WGS-818HP**
PORT RÉSEAU	5 Gigabit dont 4PoE+		8-Gigabit		8 Gigabit dont 4PoE+		8 Gigabit PoE+
ALIMENTATION	Bornier + Jack		12v fournie		Bornier redondant 12-48V		Bornier redondant 12-48V
DIMENSIONS (EN MM)	180 x 140 x 25		148 x 134 x 25 mm		148 x 134 x 25 mm		148 x 134 x 25 mm
FONCTION	IP30 Routeur Firewall avec serveur DHCP		IP30 3 Modes : Standard /Vlan/Extend		IP30 3 Modes : Standard /Vlan/Extend		IP30 3 Modes : Standard /Vlan/Extend
	RÉF.	**314504**	RÉF.	**314811**	RÉF.	**314814**	RÉF. **314818**




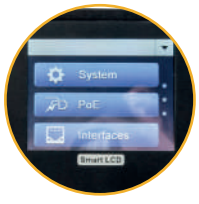

MODÈLE	**WGS-4215-8P2S**		**WGS-5225-8P2SV**		**WGS-5225-8T2SV**		
PORT RÉSEAU	8 Gigabit PoE+		8 Gigabit PoE+		8 Gigabit		
PORT FIBRE	2 SFP 100/1G		2 SFP 100/1G		2 SFP 100/1G		
ALIMENTATION	Bornier + Jack redondant 48-56V		Bornier + Jack redondant 48-56V		Bornier + Jack redondant 12-48V		
DIMENSIONS (EN MM)	180 x 140 x 25		180 x 140 x 25		180 x 140 x 25 mm		
FONCTION	IP30 Web Manageable Niv.2		IP30 LCD Manageable Niv.2 et PoE+ (sans PC)		IP30 LCD Manageable Niv.2 (sans PC)		
	RÉF.	**314828**	RÉF.	**314829**	RÉF.	**314830**	

NOUVEAUTÉ 2021

Switch industriel L2 rackable Gigabit PoE+

La série Allied Telesis IE210L sont des switchs niveau 2 pour les applications réseau industrielles. Avec PoE+ et des températures de fonctionnement élevées allant jusqu'à 65° C, ils sont destinés aux conditions difficiles et exigeantes des déploiements industriels.

› Fixation : Rack 19'' (fixation optionnelles)
› Ports SFP Bi-vitesse 100/1 Gbps
› Alimentation interne
› Température de fonctionnement : -0°c à 65°c



Allied Telesis

	RÉF. ALLIED TELESIS	RÉF.
Switch ind. 19" 8p Gigabit PoE+ & 2 SFP - 125 W	AT-IE210L-10GP	**522315**
Kit de fixation 19" pour IE210L - 10 GP	AT-RKMT-J14	**522232**
Switch ind. 19" 16p Gigabit PoE+ & 2 SFP - 250 W	AT-IE210L-18GP	**522318**
Kit de fixation 19" pour IE210L-18 GP	AT-RKMT-J13	**522613**

Commutateur AT-IE200-6GT-80

Commutateur Ethernet industriel manageable niveau 2

› 4 ports cuivre 10/100/1000 et 2 ports 100/1000 SFP
› Fixation Rail-Din
› Température de fonctionnement de -40°c à +70°c
› Prévoir alimentation de Type-AT-MWMDR40/48



Allied Telesis

	RÉF. ALLIED TELESIS	RÉF.
Commutateur	AT-IE200-6GT-80	**746387**

Switch industriel Niveau 2 8p 10/100 + 2p Fibre SC

Solution économique et robuste pour une utilisation dans des conditions difficiles et exigeantes, telles que celles trouvées dans les milieux de production, le transport et la sécurité.

› Fonctions L2 : QoS, VLAN, EPSRing, ACL
› Port Fibre : 100FX Multimode 2 kms
› Température de fonctionnement: -0°c à 60°c



Allied Telesis

	RÉF. ALLIED TELESIS	RÉF.
Switch Industriel 8 ports 10/100 + 2 fibres SC 100FX	AT-IA810M	**522812**

Serveurs IP RS-232 et convertisseurs RS-485 /422

Serveur de console série sur IP

Existe en 8 et 16 ports COM !

NOUVEAUTÉ 2021

› Accès console série distant
› La fonction DTE/DCE à détection automatique
› Détection en ligne/hors ligne des périphériques série connectés



ATEN

	RÉF. ATEN	RÉF.
Serveur de console série 8 ports	SN9108CO	**269309**
Serveur de console série 16 ports	SN9116CO	**269116**

Serveur Pro console série sur IP

NOUVEAU

Alimentation et accès IP redondant!

NOUVEAUTÉ 2021

› Accès console série distant
› DTE/DCE à détection automatique
› Client Telnet/SSH direct et la visionneuse Java
› Câblerie compatible CISCO



ATEN

	RÉF. ATEN	RÉF.
Serveur de console série 8 ports	SN0108CO	**269308**
Serveur de console série 32 ports	SN0132CO	**269332**
Serveur de console série 48 ports	SN0148CO	**269348**

4 ports Série RS-232 / 422 / 485 sur IP

4 ports COM en réseau !

Communiquez avec tous les types d'appareils équipés de port série RS-232 / 485 / 422 au travers d'un réseau TCP / IP !

› Port RS-232 DB-9 (DTE-DCE)
› Port RS-485 / 422 bornier 4 fils
› Port RJ45 10/100
› Modes : client / serveur TCP - client UDP - Virtual COM



	RÉF.
Serveur IP 4 ports RS-232 DB-9 + 2 borniers RS-485 / 422	**041240**

Extendeur RS232 DB9 sur RJ45 CAT.5 jusqu'à 1200 m

Récepteur sans alimentation !

Cette solution complètement matérielle ne requiert aucun logiciel et fonctionne sur tous les systèmes d'exploitation (Windows, Linux, Unix...).

› Vitesse de transmission jusqu'à 115-200 Bps
› Distance de transmission : 1200m @ 57600 Bps
› Livré avec une alimentation 12 Vc.c / 500 mA
› Petite taille : 67 x 27 x 49 mm (Tx et Rx)



	RÉF.
Extendeur RS232 DB9 sur RJ45 CAT.5 jusqu'à 1200 m	**068742**

Serveur IP RS-232 / 485 / 422 sur RJ45 ou fibre

Serveur de communication série sur IP sur port Ethernet cuivre RJ45 ou fibre avec module optionnel SFP 100 FX. Fournit 3 protocoles série RS-232 / 485 / 422 et différents modes Virtual COM, client serveur TCP, client UDP.

› Boîtier métal compatible avec châssis 19'' (**Réf. 411400**)
› Port série : DB-9 mâle
› Port réseau : RJ45 10/100 ou SFP 100 FX

Réf. 041305



PLANET Networking & Communication

	RÉF. PLANET	RÉF.
Serveur IP série sur RJ45	ICS-100	**041300**
Serveur IP série sur fibre SFP 100 FX	ICS-105A	**041305**

Serveur Industriel Série IP

NOUVEAU

RS-232/422/485 sur rail DIN!

› Port Série format DB9 Male et bornier 4 fils
› Réseau 100Mbps RJ45 ou fibre SFP
› Virtual Com Support : Win XP/7/8/10 – Server 2003/2008/2012

NOUVEAUTÉ 2021



PLANET Networking & Communication

	RÉF. PLANET	RÉF.
Serveur Industriel RS-232/422/485 sur RJ45	ICS-2100	**314732**
Serveur Industriel RS-232/422/485 sur Fibre SFP	ICS-2105A	**314735**

Convertisseur RS-232

› **Réf. 041111** : convertisseur RS-232 vers RS-482 / 485 Smart mode DCE
› **Réf. 041121** : paramétrable en mode DCE / DTE pour liaison jusqu'à 1,2 km sur câble torsadé
› **Réf. 041901** : convertisseur RS-232 / boucle courant. Permet d'établir des liaisons longues distances en n'utilisant que 2 ou 4 fils d'un câble torsadé



Réf. 041111



Réf. 041901

	RÉF.
Convertisseur RS-232 vers RS-482/485 Smart mode DCE	**041111**
Convertisseur RS-232 vers RS-422/485 avec alim USB	**041121**
Convertisseur RS-232 / boucle courant	**041901**

Convertisseur DB-9 RS-232 vers RS-485 / RS-422

Jusqu'à 1,2 km sur 2 fils !

Transformez un port RS-232 DB-9 en port de communication RS-422 full duplex ou RS-485 half duplex sur un bornier 2 ou 4 fils. La conversion est purement matérielle et ne requiert aucun pilote logiciel. Le convertisseur peut être autoalimenté dans le cas où le port DB-9 peut fournir du courant sur les broches RTS / DTR ou Tx. Dans le cas contraire, il sera nécessaire de l'alimenter par le port jack.

› RS-232 DB-9 M : signaux Tx, Rx, Gnd – 115 kbps
› Bornier à vis : RS-485 2 fils / RS-422 4 fils
› Prise jack 3.5 / 1.35 mm
› Livré avec cordon DB-9 F / F 1 m

Vue avant **Vue arrière**



	RÉF.
Convertisseur RS-232 DB-9 / RS-485 / RS-422	**041122**

Switchs fibre optique

Switch Niv.2+ 28 ports Fibre optique

Le cœur de votre infrastructure !

Organisez votre réseau d'entreprise avec les fonctions d'administration avancées QoS et optimisez ainsi les différentes natures de flux (Data/Voix/Vidéo,…). Les services DHCP et Vlan vous permettront d'organiser la répartition des adresses IP.

› 24 ports SFP fibre Gigabit
› 4 ports RJ45 10/100/1000 Mbps
› 4 ports SFP+ fibre 10 Gigabit



	RÉF. TP-LINK	RÉF.
Switch Niv.2+ 28 ports Fibre optique	T2600G-28SQ	**317828**

NOUVEAU

Concentrateur 28 Fibres optique Stackable

La dorsale de votre organisation !

Destiné à déployer des fibres avec ses ports SFP, ce switch Niveau 3 permet de construire un réseau fiable robuste et performant

› 24 ports SFP bi-vitesse 100/1G
› 4 ports SFP dédié Liaison montante (VCStack, EPSRing)
› Fonction Niv.3 : DHCP IPv4 et IPv6



	RÉF. ALLIED	RÉF.
Switch Niv.3 28 ports fibre SFP 100/1G	AT-x220-28GS	**765169**

Switch 16 ports 10 Gigabit dont 12 SFP+

Spécial application vidéo 4K !

Conçu pour transporter des flux vidéo de très haute définition, ce switch 10 Gigabit peut être empilé via cordon DAC ou RJ45 Cat7.

› 12 ports SFP+ bi-vitesse 1G/10G
› 4 ports RJ45 100/1000/10G
› Fonction Niv.3 + VCStack, EPSRing



	RÉF. ALLIED	RÉF.
Switch Niv.3 12 ports SFP+ 1G/10G +4 RJ45 10G	AT-XS916MXS	**746362**

Switch 16 ports 10 Gigabit et 2 Stack 40G

Spécial mur d'image LED !

Destiné aux solutions exigant de très hautes performances, ce switch 10 Gigabit dispose de ports UpLink 40 Gigabit pour vous garantir un résultat exceptionnel d'affichage HD 4K fluide et dynamique.

› 16 ports SFP+ bi-vitesse 1G/10G
› 4 ports QSFP 40GbE
› Fonction Niv.3 + VCStack, VCStack-LD, EPSRing

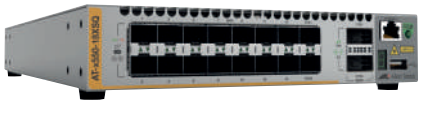

	RÉF. ALLIED	RÉF.
Switch Niv.3 16 ports SFP+ 1G/10G +4 QSFP 40G	AT-x550-18XSQ	**552518**

Dexlan

Switch Niv. 2+ 24 ports fibre optique SFP bi-vitesse

La clé de voûte de votre réseau !

Ce switch dispose de fonctions d'administration avancées et puissantes pour organiser et fluidifier le réseau et d'une haute adaptabilité de connexion fibre et cuivre pour raccorder l'essentiel de vos équipements.

› 24 ports SFP Bi-Vitesse compatible 100 FX et 1000 SX / LX / BX
› 4 ports RJ45 10 / 100 / 1000 Mbps Auto-MDIX
› Fonction niveau 2+



	RÉF.
Switch Niveau 2+ 24 ports SFP Bi-Vitesse et 4 ports RJ45 Gigabit	**890230**

Switch avec port fibre SC 2 km

1er prix avec convertisseur intégré !

Ports RJ45 : 10/100 Mbps

› Fibre : 1 310nm multimode 2 km
› Connecteurs fibre : Duplex SC PC

Réf. 311736



Réf. 311737



	RÉF.
Switch 4 ports 10/100 et fibre 100FX 2 km	**311736**
Switch 7 ports 10/100 et fibre 100FX 2 km	**311737**

Switch 10 ports Gigabit dont 8 ports Fibre SFP

La multiprise en fibre optique !

Concentrez le déploiement de caméras ou de bornes WiFi dans de larges zones et dépassez la limite de 100 m des câbles électriques avec des connexions en fibre optique.

› 8 ports SFP pour modules 1000 Base-SX / LX / BX / ZX
› 2 ports RJ45 10/100/1000 Mbps



	RÉF.
Switch 10 ports Gigabit dont 8 ports Fibre SFP	**311849**

Switch 4 ports Gigabit – 2 fibres SFP + 2 RJ45

Spécial petite installation !

Ce mini switch réseau Gigabit permet d'interconnecter des équipements réseau jusqu'à 100 mètres en utilisant des liaisons cuivre sur cordon avec prises RJ45 et bien au-delà via ses 2 ports SFP Gigabit conçus pour recevoir des modules multimodes, monomodes et multiplexés WDM sur des distances de plusieurs kilomètres.

› 2 ports compatibles SFP 1000 Base-SX / LX / BX / ZX
› 2 ports RJ45 10 / 100 / 1000 Mbps Auto-MDIX



	RÉF.
Switch 4 ports Gigabit – 2 ports fibre SFP + 2 RJ45	**311942**

Convertisseurs fibre optique







MODÈLE	-		FT-802		MC100CM		AT-DMC100/LC		AT-DMC100/ST	
PORT(S) RJ45	1 x RJ45 10/100 Mbps		1 x RJ45 10/100 Mbps		1 x RJ45 100 Mbps		1 x RJ45 10/100		1 x RJ45 10/100	
PORT(S) FIBRE	Duplex SC 100FX multimode		Duplex SC 100FX multimode		Duplex SC 100FX multimode		Duplex LC 100 FX multimode		Duplex ST 100 FX multimode	
FIBRE / DISTANCE	50-62,5/125 µm - 2 kms		50-62,5/125 µm - 2 kms		50-62,5/125 µm - 2 kms		50-62.5/125µm – 2 kms		50-62.5/125µm – 2 kms	
LONGUEUR ONDE	1310 nm		1310 nm		1310 nm		1310 nm		1310 nm	
CHÂSSIS COMPATIBLE	19" **Réf. 411400**		19" **Réf. 411400**		19" **Réf. 311400**		Non – Alim MicroUSB fournie		Non – Alim MicroUSB fournie	
	RÉF.	**311702**	RÉF.	**411702**	RÉF.	**311911**	RÉF.	**522110**	RÉF.	**522116**







MODÈLE	**FTP-802**		**FT-905A**		-		-		
PORT(S) RJ45	1 x RJ45 100 Injecteur PoE 15W		1 x RJ45 10/100 Mbps Manageable		2 x RJ45 10/100 Mbps		1 x RJ45 10/100 Mbps		
PORT(S) FIBRE	Duplex SC 100FX multimode		1 port SFP 100FX		Duplex SC 100FX multimode		1 port SFP 100 FX		
FIBRE / DISTANCE	50-62,5/125 µm - 2 kms		Selon module SFP		50-62,5/125 µm - 2 kms		Selon module SFP		
LONGUEUR ONDE	1310 nm		Selon module SFP		1310 nm		Selon module SFP		
CHÂSSIS COMPATIBLE	-		19" **Réf. 411400**		19" **Réf. 411400**		19" **Réf. 411400**		
	RÉF.	**410802**	RÉF.	**410905**	RÉF.	**311752**	RÉF.	**311690**	






MODÈLE	-		**FT-802S15**		**MC110CS**		**AT-MMC200/LC**		
PORT(S) RJ45	1 x RJ45 10/100 Mbps		1 x RJ45 10/100 Mbps		1 x RJ45 10/100 Mbps		1 x RJ45 10/100		
PORT(S) FIBRE	Duplex SC 100FX monomode		Duplex SC 100FX monomode		Duplex SC 100FX monomode		Duplex LC 100 FX multimode		
FIBRE / DISTANCE	9/125 µm - 25 kms		9/125 µm - 15 kms		9/125 µm - 20 kms		50-62.5/125 µm – 2 kms		
LONGUEUR ONDE	1310 nm		1310 nm		1310 nm		1310 nm		
CHÂSSIS COMPATIBLE	19" **Réf. 411400**		19" **Réf. 411400**		19" **Réf. 311400**		19" 1U **Réf. 522206** 19" 3U **Réf. 522215**		
	RÉF.	**311725**	RÉF.	**411705**	RÉF.	**311914**	RÉF.	**522210**	




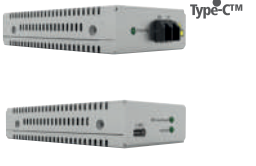

MODÈLE	**AT-MC101XL-60**		**AT-MC102XL-60**		**AT-MMC200/ST**		**AT-UMC2000/LC-901**		
PORT(S) RJ45	100Mbps		100Mbps		1 x RJ45 10/100		USB Type-C™ Femelle		
PORT(S) FIBRE	Duplex ST 100FX multimode		Duplex SC 100FX multimode		Duplex ST 100 FX multimode		Duplex LC 1000SX		
FIBRE / DISTANCE	50-62.5/125 µm 2 kms		50-62.5/125 µm 2 kms		50-62.5/125 µm – 2 kms		OM2/OM3 550 m		
LONGUEUR ONDE	1310 nm		1310 nm		1310 nm		850 nm		
CHÂSSIS COMPATIBLE	19'' **Réf. 522012** Desktop **Réf. 522001**		19'' **Réf. 522012** Desktop **Réf. 522001**		19" 1U **Réf. 522206** 19" 3U **Réf. 522215**		Alimenté par USB Type-C™		
	RÉF.	**522101**	RÉF.	**522102**	RÉF.	**522211**	RÉF.	**522209**	

Convertisseurs fibre optique Gigabit









MODÈLE	-	GT-802	XT705-A	GT-905A	-
PORT(S) RJ45	1 x RJ45 10/100/1000 Mbps	1 x RJ45 10/100/1000 Mbps	1 x RJ45 Multi Gigabit 1/2,5/5/10 Gbps	1 x RJ45 Gigabit Manageable	1 x RJ45 10/100/1000 Mbps
PORT(S) FIBRE	Duplex SC 1000SX multimode	Duplex SC 1000SX multimode	1 port SFP+ 10G	1 port SFP 1000SX - LX	1 port SFP 1000SX-LX
FIBRE / DISTANCE	50/125 µm - 550 m 62,5/125 µm - 220 m	50/125 µm - 500 m 62,5/125 µm - 220 m	Selon module SFP+	Selon module SFP	Selon module SFP
LONGUEUR ONDE	850 nm	850 nm	Selon module SFP+	Selon module SFP	Selon module SFP
CHÂSSIS COMPATIBLE	19" **Réf. 411400**	19" **Réf. 411400**	19" **Réf. 411400** 10" **Réf. 410700**	19'' **Réf. 411400** 10'' **Réf. 410700**	19'' **Réf. 411400** 10'' **Réf. 410700**
	RÉF. **311755**	RÉF. **411802**	RÉF. **411005**	RÉF. **411905**	RÉF. **311790**











MODÈLE	-	-	MC210CS	GTP-805A	GT-1205A
PORT(S) RJ45	1 x RJ45 10/100/1000 Mbps	-	1 x RJ45 1000 Mbps	1 x RJ45 Gigabit PoE+ 30 w	1 x RJ45 10/100/1000 Mbps
PORT(S) FIBRE	SC 1000LX monomode	2 ports SFP bi-vitesse 100/1000	SC 1000LX monomode	1 port SFP 1000SX - LX	2 ports SFP 1000SX - LX
FIBRE / DISTANCE	9/125 µm - 20 kms	Selon module SFP	9/125 µm - 20 kms	Selon module SFP	Selon module SFP
LONGUEUR ONDE	1310 nm	Selon module SFP	1310 nm	Selon module SFP	Selon module SFP
CHÂSSIS COMPATIBLE	19" **Réf. 411400**	19" **Réf. 411400**	19" **Réf. 311400**	19'' **Réf. 411400** 10'' **Réf. 410700**	19'' **Réf. 411400** 10'' **Réf. 410700**
	RÉF. **311720**	RÉF. **311886**	RÉF. **311925**	RÉF. **411815**	RÉF. **411205**











MODÈLE	AT-DMC1000/ST	AT-MMC2000/SC	AT-MMC2000/ST	AT-MMC2000/SP	AT-MMC2000LX/LC
PORT(S) RJ45	1 x RJ45 10/100/1000	10/100/1000 Mbps	10/100/1000 Mbps	10/100/1000 Mbps	10/100/1000 Mbps
PORT(S) FIBRE	Duplex ST 1000 SX	Duplex SC	Duplex ST	Module SFP optionnel	Duplex LC
FIBRE / DISTANCE	OM2/OM3 – 550 m	OM2 550m	OM2 550m	Selon module	OS1/OS2 20kms
LONGUEUR ONDE	850 nm				
CHÂSSIS COMPATIBLE	Non – Alim MicroUSB fournie	2U : **Réf. 522215** 1U : **Réf. 522206**	2U : **Réf. 522215** 1U : **Réf. 522206**	2U : **Réf. 522215** 1U : **Réf. 522206**	2U : **Réf. 522215** 1U : **Réf. 522206**
	RÉF. **522130**	RÉF. **522212**	RÉF. **522213**	RÉF. **522000**	RÉF. **522234**

CHÂSSIS POUR CONVERTISSEURS FIBRE OPTIQUE



	HAUTEUR	RÉF.
Châssis 19'' - 15 convertisseurs	2 U	**411400**



	HAUTEUR	RÉF.
Châssis 19'' - 14 convertisseurs	2 U	**311400**



	HAUTEUR	RÉF.
Châssis 19'' - 18 convertisseurs	2 U	**522215**



	RÉF.
Desktop alimentation intérieure - 1 convertisseur	**522001**



	HAUTEUR	RÉF.
Châssis 19'' - 12 convertisseurs	2 U	**522012**



	HAUTEUR	RÉF.
Plateau pour 6 convertisseurs	1 U	**522206**

Modules fibre SFP et cartes fibre optique

Module fibre optique



Réf. 311825



Réf. 522799



Réf. 522796



Réf. 522799

Module SFP compatible CISCO / HP



Réf. 311829



Réf. 311778

	FIBRE À UTILISER 9/125	50/125	62,5/125	RÉF.
MODULE FIBRE OPTIQUE SFP+ GIGABIT				
SFP+ DEXLAN 10G multimode	-	300 m	-	**311829**
SFP+ DEXLAN 10G monomode	10 km	-	-	**311825**
SFP+ Planet 10G Multimode -40°/+75°C (Tx/Rx 850)		300m		**411899**
SFP+ Planet 10G Multimode -40°/+75°C (Tx/Rx 1310)		2km		**411999**
SFP+ Planet vers RJ45 10Gbps 30m	-	-	-	**411846**
SFP+ TP-LINK 10G monomode	10 km	-	-	**311929**
SFP+ ALLIED RJ45 10GBase-T 100 m	-	-	-	**522846**
SFP+ ALLIED 10G-SR multimode, Duplex [Tx/Rx=850]	-	300 m	-	**522890**
SFP+ ALLIED 10G-LRM Multi mode Duplex [Tx/Rx=1310]	-	550 m	220 m	**522891**
SFP+ ALLIED DAC Direct attach cable, Twinax, 1 m	-	-	-	**746350**
SFP+ ALLIED DAC Direct attach cable, Twinax, 3 m	-	-	-	**522847**
SFP+ ALLIED DAC Direct attach cable, Twinax, 7 m		-	-	**522848**
MODULE FIBRE FORMAT SFP 100 FX				
SFP PLANET 100 FX multimode	-	2 km	2 km	**411699**
SFP PLANET 100 FX monomode	20 km	-	-	**411695**
SFP PLANET 100 FX multimode -40°/+75°c	-	2 km	2 km	**411679**
SFP PLANET 100 FX monomode -40°/+75°c	20 km	-	-	**411675**
SFP ALLIED, 100BX monomode, BiDi [Tx=1550,Rx=1310]	15 km	-	-	**522691**
SFP ALLIED, 100BX monomode, BiDi [Tx=1310,Rx=1550]	15 km	-	-	**522692**
MODULE FIBRE FORMAT SFP GIGABIT				
SFP ALLIED 1000 SX multimode	-	-	500 m	**522799**
SFP 1000 SX multimode	-	-	550 m	**311799**
SFP 1000 LX monomode	10 km	-	-	**311795**
SFP PLANET 1000 SX multimode	-	2 km	-	**411798**
SFP PLANET 1000 SX multimode -40°/+75°c	-	-	550 m	**411799**
SFP PLANET 1000 LX monomode -40°/+75°c	10 km	-	-	**411795**
SFP ALLIED RJ45 1000 BaseT 100 m	-	-	-	**522796**
SFP PLANET RJ45 1000 BaseT 100 m	-	-	-	**411896**
SFP TP-LINK 1000 SX multimode	-	-	550 m	**311899**
SFP TP-LINK 1000 LX monomode	10 km	-	-	**311895**
SFP TP-LINK WDM émetteur 1000 BX	10 km	-	-	**311901**
SFP TP-LINK WDM récepteur 1000 BX	10 km	-	-	**311902**
SFP ALLIED 1000SX multimode, Duplex [Tx/Rx=850]	-	550 m	220 m	**522799**
SFP ALLIED 1000LX10 monomode, Duplex [Tx/Rx=1310]	10 km	-	-	**522791**
SFP ALLIED 1000LX10/I monomode, Duplex [Tx/Rx=1310], -40 to 85°c	10 km	-	-	**746349**
SFP ALLIED 1000EX monomode, Duplex [Tx/Rx=1310]	40 km	-	-	**746348**
SFP ALLIED 1000BX monomode, BiDi [Tx=1310,Rx=1490]	10 km	-	-	**522793**
SFP ALLIED 1000BX monomode, BiDi [Tx=1490,Rx=1310]	10 km	-	-	**522794**

NOUVEAUTÉ 2021

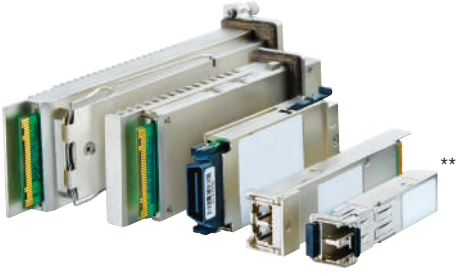

** Autres marques ou modèles : nous consulter !

	FIBRE À UTILISER 9/125	50/125	62,5/125	RÉF.
MODULES FIBRE SFP GIGABIT CODÉS PAR MARQUE				
Module SFP 1000 SX multimode pour CISCO	-	550 m	295 m	**311773**
Module SFP 1000 LX monomode pour CISCO	10 km	-	-	**311772**
Module SFP 1000 SX multimode pour HP	-	550 m	295 m	**311761**
Module SFP 1000 LX monomode pour HP	10 km	-	-	**311762**
MODULES FIBRE SFP+ 10 GIGA CODÉS CISCO				
Module SFP+ 10G multimode pour CISCO	-	300 m	-	**311774**
Module SFP+ 10G monomode pour CISCO	10 km	-	-	**311776**
CORDONS CUIVRE TWINAX SFP+ PASSIFS				
Cordon DAC SFP+ 10G pour CISCO - 1 m	-	-	-	**311778**
Cordon DAC SFP+ 10G pour CISCO - 3 m	-	-	-	**311779**
Cordon DAC SFP+ 10G pour CISCO - 5 m	-	-	-	**311777**

CARTES INTERNES SPÉCIALES SERVEURS



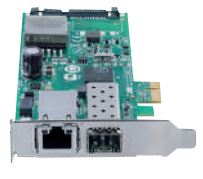

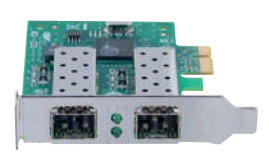

PLUS PRODUIT	**40 Gbps de bande passante !**	**Injecteur PoE+ intégré !**	**Ports indépendants ou agrégeables !**
MODÈLE	AT-ANC10S/2	AT-2911GP/SFP	AT-2911SFP/2
FORMAT	Standard + LP	Standard + LP	Standard + LP
TAILLE PCIE	8x (8 lane)	1x (1 lane)	1x (1 lane)
PORT FIBRE	2 SFP+ 1G/10G	1 SFP 100/1G	2 SFP 100/1G
PORT CUIVRE	-	10/100/1000 PoE+ 30 W	-
RÉF.	**522910**	**522911**	**746378**

NOUVEAUTÉ :

Environnement domotique entreprise HWgroup

Thermomètre IP WiFi et PoE avec 2 contacts secs

Pour une surveillance optimale !

Le HWg-STE2 est un thermomètre / hygromètre IP avec 2 entrées numériques. Il envoie une alerte par mail lorsque la température sort des plages programmées ou encore quand un contact d'alarme est fermé. Les sondes et détecteurs connectés peuvent être surveillés à l'aide de l'interface Web, via SNMP ou par le portail gratuit SensDesk.com

- Mesure de -30° à +125°C et humidité jusqu'à 99% RH
- 2 ports RJ11 pour 3 sondes max type Uni-Wire
- 2 entrées I/O bornier à vis : contact sec (porte, mouvement, fumée…)
- 1 port RJ45 10/100 PoE
- Client WiFi 11n 150 Mbps intégré
- Livré avec 1 sonde T° sur cordon 3 m

	RÉF. HWGROUP	RÉF.
Thermomètre IP WiFi et PoE avec 2 contacts secs	HWG-STE2	**600650**
Capteur d'ouverture de porte sur cordon 2 m	MK4	**600371**

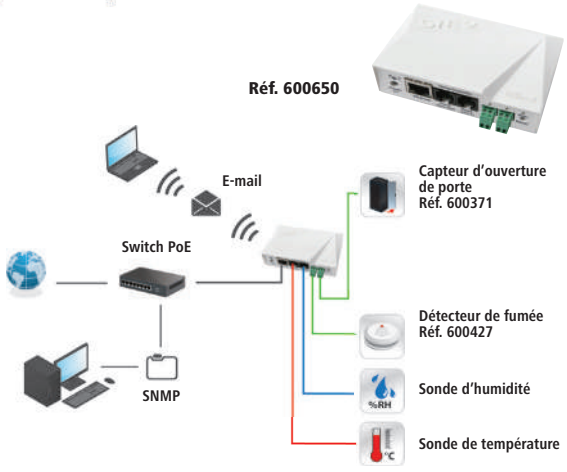

Thermomètre - hygromètre sur IP

Indispensable dans une baie réseau/serveur !

Les thermomètres Ethernet sont simples, autonomes et permettent de mesurer et surveiller 24/24h la température d'une salle informatique. Ils envoient des alertes par e-mails lors du franchissement des seuils de température définis.

Applications :

- Surveillance des équipements : serveur, switch, système téléphonique
- Surveillance des salles serveurs pour prévenir des pannes dues à l'air conditionné plus humide

- Mesure de -30° à +125°C et de 0 à 99% RH
- Gestion par navigateur Web ou SNMP
- Envoi d'e-mails en cas de dépassement de seuil
- 2 ports RJ11 pour sonde
- Livré avec 1 sonde température -10/+80° sur câble 3 m RJ11
- Jusqu'à 2 capteurs connectés / boîtier pour la température et l'humidité

	RÉF. HWGROUP	RÉF.
Thermomètre sur IP + 1 sonde + 1 alim	HWG-STE	**600390**

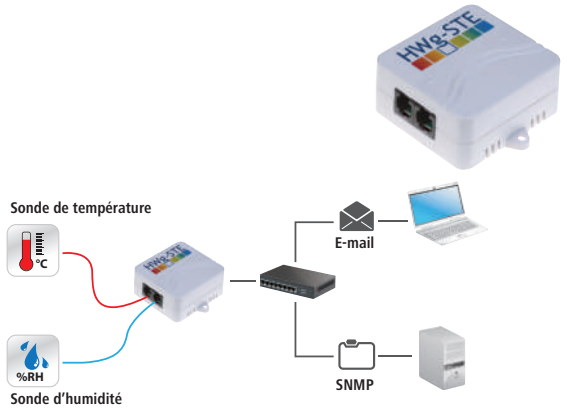

Thermomètre sur GSM / GPRS

Alertes SMS et e-mails !

Solution de surveillance environnementale pouvant être installée en quelques minutes. Pour cela, une simple couverture réseau téléphonique GSM est nécessaire. 5 destinataires pourront être alertés par e-mail ou SMS grâce au modem GSM / GPRS intégré. Ses 2 ports RJ11 permettent de connecter des sondes de température et / ou d'humidité et ses borniers de contact sec peuvent être utilisés pour le raccordement de capteurs de fumée, d'ouverture de porte ou détecteur infrarouge (PIR).

- 2 ports RJ11 pour sonde
- 2 entrées contact sec
- 1 port pour carte SIM GSM / GPRS
- Livré avec 1 sonde température -10/+80° sur câble 3 m RJ11

	RÉF. HWGROUP	RÉF.
Thermomètre sur GSM + 1 sonde + 1 alim	HWG-ARES12	**600524**

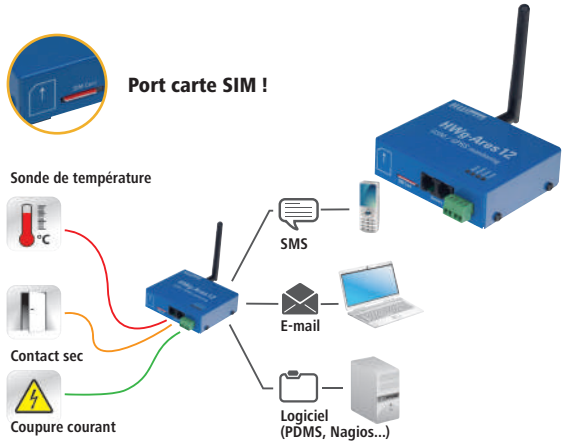

Sondes UNI-Wire sur câble RJ11

Température et Humidité !

	RÉF.
Sonde Température -10°/+80C° IP67 – 3m	**600585**
Sonde Température d'exterieur -50° / +125°C IP67 – 3m	**600311**
Sonde Humidité – 3m	**600488**
Double sonde Température et Humidité sur 1 seul RJ11 – 3m	**600520**



Astuce !

Rallongez le câble de vos sondes avec des cordons ADSL RJ11 et un coupleur RJ11

Voir section téléphonie

Liaisons réseau longue distance Coax et VDSL2

NOUVEAU

Kit PoE sur Coax HighWire PowerStar

25 Watts Jusqu'à 500m !

Utiliser du cable coaxial RG59 ou RG11 pour connecter une caméra IP PoE sur grande distance. L'émetteur peut s'alimenter via un switch PoE ou une alimentation optionnelle

- Testeur Budget PoE en bout de ligne
- Connecteur Coax : BNC Femelle

PoE

NOUVEAUTÉ 2021



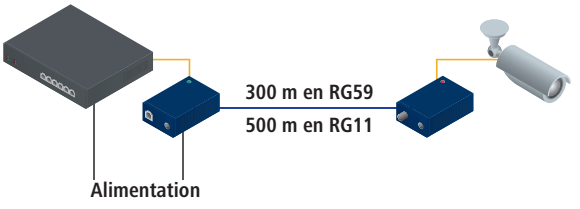

	RÉF. VERACITY	RÉF.
Emetteur HighWire PowerStar unité de base	VHW-HWPS-B	**053264**
Récepteur HighWire PowerStar unité caméra	VHW-HWPS-C	**053265**
Alimentation secteur DC 57V 800 mA	VPSU-57V-800-EU	**743140**
Cordon Europe Bi-polaire pour VPSU-57V	2-PIN-EU	**743082**

Convertisseur VDSL2 avec switch 4 ports 10/100

Jusqu'à 1,4 km sur 1 paire de fil !

Conçu pour établir une connexion longue distance sur une simple ligne téléphonique utilisant la combinaison des technologies VDSL2 et Ethernet. Configurable en CO / CPE, il peut être utilisé en maître ou esclave avec le switch VDSL2.

- 4 ports RJ45 10/100
- 2 ports RJ11 : 1 VDSL2 + 1 ligne téléphonique (PABX)
- Profil 17a : 300 m - 90 Mbps / 800 m - 50 Mbps / 1400 m - 20 Mbps
- Profil 30a : 300 m - 100 Mbps / 600 m - 65 Mbps / 800 m - 48 Mbps



	RÉF. PLANET	RÉF.
Convertisseur VDSL2 + switch 4p 10/100	VC-234	**410234**

Convertisseur VDSL2 Ethernet

Du 100 Mbps ou Gigabit sur 2 fils !

Etablissez une liaison jusqu'à 1,4 km avec le transfert maximum de la technologie VDSL2.

- Port RJ45 : Ethernet 100Mbps ou Gigabit
- Port RJ11 : VDLS2 sur 2 fils (ligne téléphonique)
- Vitesse variable selon la distance
- Profiles : 17a / 30a et G.vector. sur modèle Gigabit



	RÉF. PLANET	RÉF.
Convertisseur VDSL2 Ethernet 100 Mbps	VC-231	**410231**
Convertisseur VDSL2 Ethernet Gigabit	VC-231G	**410232**

Convertisseur VDSL2 injecteur PoE+

Gigabit longue distance avec PoE !

PoE

Solution économique pour une caméra IP à plus de 1500 m sur une liaison 2 fils et la technologie VDSL2.

- Port RJ45 : Gigabit PoE+ 30 W
- Port RJ11 : VDSL2 sur 2 fils (ligne tél.)
- Profiles : 30a et G.vector



	RÉF. PLANET	RÉF.
Convertisseur VDSL2 injecteur Gigabit PoE+	VC-231GP	**410233**

Convertisseur VDSL2 sur câble coaxial

Le réseau longue distance sur KX6 ou RG58 !

La VDSL2 permet d'établir une liaison de plusieurs centaines de mètres sur un simple cordon économique KX6 ou RG58. Idéal pour remplacer une ancienne installation de vidéosurveillance analogique par des caméras IP haute définition.

- Port VDSL2 : BNC coax 50 ou 75 ohms
- Distance sur coax : jusqu'à 3 km
- Port RJ45 : 10/100 ou Gigabit



	RÉF. PLANET	RÉF.
Conv. VDSL2 BNC - 1 port RJ45 10/100	VC-202A	**314790**
Conv. VDSL2 BNC – 1 port RJ45 Gigabit	VC-232G	**314791**

PENSEZ-Y
Retrouvez les antennes 4G LTE Poynting
Page : 115

Modem 4G VPN et switchs imprimantes

Modem LTE 4G Routeur VPN WiFi 4 et 2 ports I/O

Pour carte SIM tout opérateur !

Installez une connexion Internet 4G stable pour surveiller à distance les caméras IP et l'environnement avec les ports I/O. Ils permettent l'utilisation d'un capteur à contact sec en entrée et de déclencher un mécanisme à distance sur le port de sortie, le tout sécurisé par une liaison VPN.

- 3 antennes amovibles : 2 x 4G LTE Sma / 1x WiFi RP-Sma
- Fabrication endurcie : -25°c à +70°c
- Point d'accès WiFi 4 intégré



robustel

	RÉF.
Modem LTE 4G Routeur VPN WiFi 4 et 2 ports I/O	**308334**
Antenne 4G magnétique déportée cordon 2 m sma	**308325**

Modem 4G LTE à carte SIM

L'internet sans fil !

Idéal pour caméra de surveillance isolée, kiosque vidéo publicitaire mais aussi pour servir de backup à un accès Internet primaire.

- Mode routeur ou Bridge
- 2 ports Gigabit LAN+WAN
- 2 ports d'antenne externe
- Micro SIM débloqué tout opérateur 4G / 3G



Réf. 308706



Réf. 308703

NETGEAR

	RÉF. NETGEAR	RÉF.
Modem 4G LTE à carte SIM	LB2120	**308706**
Antenne externe pour modem 4G LTE	6000450	**308703**

Routeur Dual-WAN 5 ports Gigabit serveur 60 VPN

Installation facile !

Le tout-en-un indispensable à vos déploiements de sécurité réseau: protection de sécurité du pare-feu SPI, audit des politiques (filtrage de contenu, tunnel VPN et MAC/Filtrage IP) et une gestion simplifiée.

- 5 ports 10/100/1000 (3 LAN - 1 WAN - 1 LAN/WAN)
- Dual-WAN : balance de charge ou rupture de liaison
- 1 port USB 3.0 pour backup du système
- Serveur VPN IPSec / GRE / PPTP / L2TP / SSL (openVPN)



PLANET Networking & Communication

	RÉF. PLANET	RÉF.
Routeur Dual-WAN 5 ports Gigabit serveur 60 VPN	VR-100	**411100**

NOUVEAU

Modem 4G LTE WiFi N300

Le 1er prix des modems 4G !

Box 4G pour partager en WiFi sa connexion Internet avec jusqu'à 32 appareils et profitez de vitesses de téléchargement allant jusqu'à 150 Mbps.

- 2 Antennes LTE démontables
- 2 ports RJ45 10/100 dont 1 avec fonction WAN

NOUVEAUTÉ 2021



tp-link

	RÉF. TPLINK	RÉF.
Modem 4G LTE WiFi N300	Archer TL-MR100	**305315**

Routeur SafeStream DualWan VPN

Routeur économique avec fonction load

Balance et VPN multi-protocoles.

- Ports : 2 WAN Gigabit, 3 LAN Gigabit, 1 RJ45 console RS-232
- Blocage MSN / Skype / téléchargement P2P
- Sécurité : MD5, SHA1, DES, 2DES, AES, IKE



Réf. 309612

tp-link

	TUNNEL	RÉF. TP-LINK	RÉF.
Routeur SafeStream DualWan	100 IPSec	TL-ER6120	**309612**
Routeur SafeStream DualWan	50 IPSec	TL-ER6020	**309615**

Commutateur USB 2.0 à bouton

Simple et universel !

- Commutation par bouton
- Autoalimenté par l'USB
- 1 port Type-A pour le périphérique
- 2 ou 4 ports Type-B pour les ordinateurs

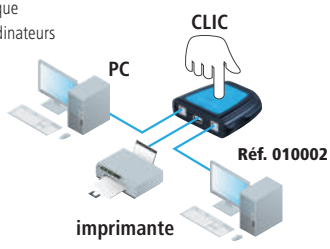

Réf. 010002

	RÉF.
Commutateur USB 2.0 2 voies	**010002**
Commutateur USB 2.0 4 voies	**010004**

Partageur USB manuel pour 2,3 ou 4 PC/Mac

Jusqu'à USB 3.1 5 Gbps !



Réf. 014020



Réf. 014434

ATEN

	PÉRIPHÉRIQUES	ORDINATEUR	SWITCH	RÉF. ATEN	RÉF.
Partageur manuel	1 seul en USB 2.0	2 PC/Mac	Bouton	US221	**014020**
Partageur manuel	1 seul en USB 2.0	2 à 4 PC/Mac	Bouton	US421	**014040**
Partageur manuel	De 1 à 4 en USB 2.0	2 PC/Mac	Télécommande	US224	**014224**
Partageur manuel	De 1 à 4 en USB 2.0	2 à 4 PC/Mac	Télécommande	US244	**014424**
Partageur manuel	De 1 à 4 en USB 3.1	2 PC/Mac	Télécommande	US234	**014234**
Partageur manuel	De 1 à 4 en USB 3.1	2 à 4 PC/Mac	Télécommande	US434	**014434**

Convertisseur USB pour imprimantes parallèles

Vos imprimantes sur un port USB !

Transformez l'ancienne connectique de votre imprimante pour la raccorder sur le port USB d'un ordinateur ou d'un commutateur.

- Autoalimenté par l'USB
- Compatible avec Windows 32 / 64 bit



Réf. 040845



Réf. 151041

	RÉF.
Convertisseur USB / Centronics C36 câble 1,8 m	**151041**
Convertisseur USB / port imprimante DB-25 fem. monobloc	**040845**

Courants porteurs en ligne CPL

Kit CPL Gigabit AV1200 et WiFi AC1200

Le plus rapide !

Combinant des ports RJ45 Gigabit, le CPL en AV1200 et le WiFi Dual-Band AC1200, ce kit permet d'installer rapidement un accès internet à hautes performances.

› Boîtiers avec prises mâle / femelle
› Installation facile : bouton appairage CPL et WiFi



	RÉF. TP-LINK	RÉF.
Kit CPL AV1200 et WiFi AC1200	TL-WPA8635P	**068908**

Kit CPL AV1300 Gigabit avec prise gigogne française 16 A

Spécial télévision via Internet !

Adaptant la technologie MiMo du WiFi au CPL, ce kit permet d'obtenir une transmission stable du signal Ethernet Gigabit au travers des lignes électriques, indispensable aux flux HD des nouveaux médias de télévision sur IP

› CPL AV1200 MiMo 2x2
› Prises filtrées mâle/femelle
› Ports RJ45 Gigabit



	RÉF. TP-LINK	RÉF.
Kit CPL AV1300 Gigabit prise gigogne FR 16 A	TL-PA8015 KIT	**068994**

CPL AV1000 à prises françaises

Le nouveau standard du CPL !

› Protocole CPL : AV600
› Port RJ45 : Gigabit 10/100/1000



	RÉF. TP-LINK	RÉF.
Kit CPL AV1000 à prises gigognes	TL-PA7017P KIT(FR)	**068924**

CPL AV1000 à prises françaises avec WiFi 5 AC 1200

Le nouveau standard du CPL !

› Protocole CPL : AV1000
› Standard : WiFi 5 AC1200Mbps
› Port RJ45 : Gigabit 10/100/1000



	RÉF. TP-LINK	RÉF.
Kit CPL AV1000 avec borne WiFi AC1200	TL-WPA7617P KIT(FR)	**068924**

Kit CPL 1000 WiFi avec prise filtrée

Des connexions WiFi où vous le souhaitez !

Ces kits ajoutent des points d'accès WiFi AC Dual-Band performants à votre installation en quelques secondes.

› 1 CPL 1000 à prise filtrée gigogne
› 1 CPL 1000 WiFi AC Dual-Band
› Ports RJ45 Gigabit sur tous les CPL



	RÉF. NETGEAR	RÉF.
Pack de 2 CPL 1000 dont 1 CPL WiFi AC Dual-Band	PLPW1000	**068202**

Kit CPL AV2000 avec 2 ports Gigabit

La vitesse CPL au maximum !

Utilisant plusieurs flux de données simultanés (MIMO) au travers du réseau électrique, ils permettent d'offrir 2 ports RJ45 Gigabit à pleine vitesse sur chacun des boîtiers.

› CPL AV2 2000Mbps sur le réseau électrique
› 2 ports RJ45 10/100/1000 sur chaque CPL
› Prises gigognes avec filtrage pour protéger des interférences



	RÉF. NETGEAR	RÉF.
Pack de 2 CPL AV2 2000 2 Gigabit avec prise Gigogne	PLP2000	**068201**

Kit CPL AV600 avec borne WiFi N300

Du WiFi à tous les étages!

› Protocole CPL : AV600
› Standard : WiFi 4 N300Mbps

Réf. 068936





Réf. 068986

	RÉF. TP-LINK	RÉF.
Pack de 3 CPL AV600 WiFi N300	TL-WPA4220 TKIT	**068936**
CPL AV600 Gigogne et CPL WiFi N300	TL-WPA4225 KIT	**068986**

Boîtier CPL avec prises électriques filtrées

Déployez jusqu'à 16 boîtiers CPL ! Ces kits économiques de courant porteur permettent d'installer un accès Internet dans toutes les pièces de votre résidence. 16 adaptateurs CPL peuvent être appairés ensemble et transforment votre réseau électrique en un switch Ethernet virtuel.

› Prise électrique mâle / femelle
› 1 port RJ45 100 Mbps par boîtier
› CPL 500 Mbps compatible avec boîtier 200 Mbps
› Appairage par bouton ou logiciel



Réf. 068966

	RÉF. TP-LINK	RÉF.
CPL AV500 avec prises gigogne – Boîtier seul	TL-PA4015P	**068988**
CPL AV500 avec prises gigogne – Pack de 2	TL-PA4015P KIT	**068966**

Index TP-LINK

WIFI SYSTÈME MESH - RÉSEAU SANS FIL MAILLÉ		
Deco M9 Plus	(3 packs) Extension WiFi AC2200 600 m²	**309003**
Deco M9 Plus	(2 packs) Extension WiFi AC2200 400 m²	**309002**
Deco M9 Plus	(1packs) Extension WiFi AC2200 200 m²	**309001**
Deco M5	(3 packs) Système WiFi MESH pour la maison	**305003**
Deco M5	(2 packs) Système WiFi MESH pour la maison	**305002**
Deco M5	(1 pack) module d'extension système WiFi	**305001**
Deco M4	(3 packs) Système WiFi MESH pour la maison	**305043**
Deco M4	(2 packs) Système WiFi MESH pour la maison	**305042**
Deco M4	(1pack) module d'extension système WiFi	**305041**
ROUTEUR WI-FI		
ROUTEUR WIFI AC TRI-BAND ET DUAL-BAND		
Archer AX11000	Routeur WiFi 6 10 Gbps switch 8 Gigabit	**307011**
Archer AX11000	Routeur WiFi 6 10Gbps Switch 8 Gigabit	**307011**
Archer AX6000	Routeur WiFi 6 Switch 8 Gigabit 2,5Gb	**307012**
Touch P5	Routeur Gigabit WiFi Tactile Dual-Band AC1900	**305505**
Archer C9	Routeur WiFi AC1900 Dual-Band	**305900**
Archer C7	Routeur WiFi AC1750 Mbps Dual-Band	**305750**
Archer C60	Routeur Gigabit WiFi AC1350	**318971**
Archer C1200	Routeur Gigabit WiFi AC1200	**318966**
Archer C20	Routeur WiFi AC750	**305254**
ROUTEUR WIFI N		
TL-WR841N	Routeur WiFi 300 Mbps	**302899**
ROUTEUR WIFI MINI POCKET		
TL-WR902AC	Routeur WiFi AC750 de voyage	**305902**
TL-WR802N	Nano Routeur sans fil 300 Mbps	**302731**
RÉPÉTEUR SUR PRISE MURALE		
RE650	Répéteur WiFi AC 2600 Mbps avec port Gigabit	**307465**
RE450	Répéteur WiFi AC 1750 Mbps avec port Gigabit	**307450**
RE360(FR)	Répéteur WiFi AC1200 avec prise gigogne	**307436**
RE305	Répéteur WiFi 5 AC1200	**305305**
RE200	Répéteur WiFi AC750 Antennes internes	**305200**
TL-WA860RE	Répéteur WiFi 300 m prise gigogne	**302837**
TL-WA865RE	Répéteur WiFi 300 Mbps prise gigogne FR.	**302838**
TL WA854RE	Répéteur WiFi 300 Mbps	**302841**
TL-WA850RE	Extendeur de portée WiFi 11N 300 Mbps	**302835**
TL-WA850RE(FR)	Répéteur WiFi 300 Mbps sur prise électrique	**302836**
ADAPTATEUR WIFI		
CLÉ USB WIFI		
Archer T9UH	Clé USB WiFi AC1900 sur socle	**305790**
Archer T4U	Clé USB WiFi AC1200 Mbps	**305740**
Archer T3U	Clé USB WiFi 11AC Dual-Band AC1300	**305730**
Archer T2U Plus	Clé USB WiFi 5 AC600 antenne pivot	**305732**
Archer T2U Nano	Nano Clé USB WiFi 11AC Dual-Band AC600	**307521**
TL-WN822N	Double antenne USB WiFi 11n 300 Mbps	**302822**
TL-WN821N	Clé USB WiFi 802.11n 300 m 2T2R	**302932**
TL-WN823N	Mini Clé USB WiFi 11n 300 Mbps	**302823**
TL-WN722N	Clé USB WiFi 802.11n Lite 150 m Antenne amovible	**302722**
TL-WN725N	Nano Clé USB WiFi 11N 150 Mbps	**302725**
TL-WN8200ND	Clé USB WiFi 300 Mbps Antenne détachable	**302802**
CARTE WIFI INTERNES		
Archer T6E	Carte PCI-EXPRESS WiFi AC1300 Dual-Band	**305160**
Archer T4E	Carte PCI-EXPRESS WiFi AC1200 Dual-Band	**305164**
TL-WN881ND	Carte PCI-EXPRESS WiFi 11n 300 Mbps	**302881**
TL-WN781ND	Carte PCI-EXPRESS WiFi 11N LITE 150 Mbps	**302781**
POINT D'ACCÈS WIFI		
EAP245	WiFi Dual-Band AC1750 Gigabit PoE	**307245**
EAP225-Outdoor	AC1200 PoE Actif IP65	**307124**
EAP225	Plafonnier WiFi Dual-Band AC1350 Gigabit PoE	**307225**
EAP225- Wall	Applique murale WiFi AC1200 PoE	**307222**
EAP115	Plafonnier WiFi 300 Mbps PoE Actif	**307115**
EAP115- Wall	Plastron mural WiFi 300 Mbps PoE Actif	**307116**
EAP110-Outdoor	HotSpot IP65 WiFi N300 PoE Passif	**307111**
EAP110	Plafonnier WiFi 300 Mbps PoE Passif	**307110**
OC200	Contrôleur 50 bornes WiFi OMADA CLOUD	**307050**
OC300	Contrôleur WiFi Hardware OMADA 500 bornes	**307100**
EAP265 HD	Plafonnier WiFi 5 AC1750 2xGigabit PoE	**307265**
EAP660 HD	Plafonnier WiFi 6 AX3600 RJ45 2,5Gbps PoE	**307660**
TL-WA901N	Point d'accès/bridge WiFi 450Mbps	**302903**
TL-WA1201	Point d'accès WiFi 5 AC1200Mbps PoE	**305121**
MODEM 4G LTE		
M7650	Modem 4G LTE 600 Mbps mobile WiFi AC1200	**305376**
M7450	Modem 4G LTE 300 Mbps mobile WiFi AC1200	**305374**
Archer MR600	Modem routeur 4G LTE Gigabit WiFi AC1200	**305390**
Archer MR400	Modem routeur 4G LTE WiFi AC1200	**305400**
Archer MR200	Modem routeur 4G LTE WiFi AC750	**305375**
TL-MR6400	Modem 4G routeur + switchs + WiFi N	**318964**
3G / 4G ROUTER		
TL-MR3420	Routeur 3G/ WAN WiFi 11n 300 Mbps	**302342**
TL-MR3020	Routeur portable 3G/ WAN WiFi 11n 150 Mbps	**302302**
MODEM SUR LIGNE TÉLÉPHONIQUE		
MODEM WIFI VDSL/ADSL		
Archer VR600	Modem routeur VDSL/ADSL + WiFi AC1600	**318989**
Archer VR400	Modem routeur VDSL/ADSL WiFi AC1200	**318994**
TD- W9970	Modem VDSL2/ADSL2+ WiFi N300 Routeur Giga.	**318975**
TL- MR100	Modem routeur 4G LTE WiFi N300	**305315**
ARCHER VR1200V	Modem VDSL Gigabit WiFi 5 AC1900 VoIP	**318997**
TD-W8961N(EU)	Modem routeur ADSL2+ WiFi N300	**318932**
BORNE WIFI D'EXTÉRIEUR		
CPE605	Hotspot WiFi N150 Parabole 5GHz 23dBi	**305605**
CPE510	Hotspot WiFi 300 Mbps EXT. 5GHZ IPX5 -30°/70°	**307315**
CPE210	Hotspot WiFi 300 Mbps EXT. 2,4GHZ IPX5 -30°/70°	**307310**
WBS510	Hotspot Pharos 300 Mbps 5GHz	**307415**

SOLUTION SUR COURANT PORTEUR CPL		
CPL WIFI		
TL-WPA8635P KIT	CPL AV1300 WiFi AC1350 Dual-Band	**068908**
TL-WPA8630 KIT	(FR) CPL AV1200 WiFi AC1200 Dual-Band	**068907**
TL-WPA7510 KIT	CPL 1000 Gigabit WiFi AC750	**068921**
TL-WPA4220KIT	1 CPL500 WiFi 300 + 1 CPL PA4010	**068984**
TL-WPA4225 KIT	CPL AV500 point d"accès WiFi N 300	**068986**
TL-WPA4220	CPL 500 Mbps WiFi 11n 300 Mbps	**068987**
TL-WPA8635P KIT	CPL AV1000 WiFi AC1200 Dual Band	**068934**
TL-WPA4220 TKIT	KIT 2 CPL500 WiFi 300 + 1 CPL PA4010	**068936**
CPL AVEC PRISE GIGOGNE		
TL-PA9025P KIT	CPL AV2000 2P Gigabit + Gigogne FR	**068979**
TL-PA8030P KIT	CPL AV1200 3x RJ45 Gigabit Prise gigogne	**068996**
TL-PA8015P KIT	CPL AV1200 Gigabit Prise Gigogne Fr.	**068994**
TL-PA4025P KIT	Pack 2 CPL 500 avec 2 RJ45 + Prise	**068976**
TL-PA4015P KIT	CPL 500 avec prise - Pack de 2	**068966**
TL-PA4015P	Boîtier supp. CPL AV500 avec prise gigogne	**068988**
TL-PA7017P KIT	Boitier supp. CPL AV100 avec prise gigogne	**068924**
CPL SANS PRISE GIGOGNE		
TL-PA4010 KIT	Nano CPL 500 Mbps 10/100 par 2	**068973**
ANTENNE SANS FIL ET ACCESSOIRES		
ANTENNE EXTERIEURE		
TL-ANT2424MD	Antenne secteur pour Pharos 2,4GHZ 24dB	**302249**
ROUTEUR FILAIRE		
ROUTEUR AVEC SERVEUR DE TUNNEL VPN		
TL-ER6120	Routeur Gigabit 100VPN dual WAN	**309612**
TL-R605	Routeur gigabit Multiwan VPN Omada SDN	**309365**
ROUTEUR MULTI- WAN AVEC RÉPARTITION DE CHARGE		
TL-ER5120	Routeur Gigabit à répartition de charge	**309512**
TL-R480T+	Routeur 2 ports WAN + 3 ports LAN	**309350**
TL-R470T+	Routeur multi WAN	**309370**
SWITCH		
LS105G	Switch métal 5P Gigabit	**317101**
SWITCH MANAGEABLE L3/L2+ SÉRIE T3700/2700		
T3700G-52TQ	Switch Niv.3 48 ports Gigabit & 4 SFP & 2 SFP+	**317752**
T3700G-28TQ	Switch Niv.3 24 ports Gigabit & 4 SFP & 2 SFP+	**317728**
SWITCH MANAGEABLE L2 SÉRIE T2600		
T2600G-52TS	Switch L2+ 48 ports Gigabit + 4 SFP	**312652**
T2600G-28SQ	Switch fibre 24 ports Gigabit SFP &4 SFP+ 10G	**317828**
T2600G-28TS	Switch L2 24 ports Gigabit+ 4 SFP	**312628**
T2600G-18TS	Switch L2 16 ports Gigabit+ 2 SFP	**312618**
SWITCH MANAGEABLE L2 SÉRIE T2500		
T2500G-10TS	Switch Niv.2 8 ports Gigabit & 2SFP	**317411**
SMART SWITCH SÉRIE T1700		
T1700G-28TQ	Switch Niv.2 24 ports Gigabit & 4 SFP+	**317727**
T1700X-16TS	Switch Niv2+ 12 ports RJ45 10G & 4 SFP+	**317716**
SMART SWITCH SÉRIE T1600		
T1600G-52PS	Smart switch 48 ports Gigabit PoE+ & 4 SFP 384 W	**317652**
T1600G-52TS	Smart switch 48 ports Gigabit + 4 SFP	**317252**
T1600G-28TS	Smart switch 24 ports Gigabit + 4 SFP	**317228**
T1500G-8T	Smart switch 8 ports Gigabit	**317158**
SMART SWITCH SÉRIE T1500		
T1500-28PCT	Smart switch 24 ports10/100 PoE + 4 Gigabit +2SFP	**317325**
EASY SMART SWITCH		
TL-SG1016PE	Easy Smart switch 16 ports Gigabit dont 8PoE+	**317086**
TL-SG1024DE	Easy Smart switch 24 ports Gigabit manageable	**317364**
TL-SG1016DE	Easy Smart switch 16 ports Gigabit manageable	**317366**
TL-SG108PE	Easy Smart switch 8 ports Gigabit dont 4 PoE - 55 W	**317369**
TL-SG108E	Easy Smart switch 8 ports Gigabit manageable	**317358**
TL-SG105E	Easy Smart switch 5 ports Gigabit manageable	**317355**
TL-SG1218MPE	Easy Smart switch 16 ports Gigabit PoE+192 W & 2 SFP	**312190**
SWITCH GIGABIT		
TL-SG1048	Switch 48 ports Gigabit	**317142**
TL-SG1024	Switch 24 ports Gigabit	**317141**
TL-SG1024D	Switch 24 ports Gigabit métal 13"	**317123**
TL-SG1016	Switch 16 ports Gigabit rackable	**317135**
TL-SG1016D	Switch 16 ports Gigabit métal 13"	**317116**
TL-SG1008MP	Switch 8 ports Gigabit FULL PoE+ 126 W	**317159**
TL-SG1008P	Switch 8 ports Gigabit dont 4 PoE 53 W	**317049**
TL-SG1005P	Switch 5 ports Gigabit dont 4 PoE 56 W	**317052**
TL-SF1005P	Switch 5 ports 10/100 dont 4 PoE	**317047**
TL-SG116E	Switch métal 16 ports Gigabit IGMP+VLAN+QoS	**317376**
TL-SG108	Switch métal 8 ports Gigabit	**317108**
TL-SG105	Switch métal 5 ports Gigabit	**317105**
TL-SG1008D	Switch 8 ports Gigabit Plastique	**317131**
TL-SG1005D	Switch 5 ports Gigabit Plastique	**317121**
LS1005G	Switch éco 5 ports Gigabit	**317102**
LS108G	Switch métal 8 ports Gigabit	**317103**
LS1008G	Switch éco 8 ports Gigabit	**317104**
TL-SL1226P	Switch 24 ports 10/100 PoE+ & 2Giga & 2 SFP	**317115**
TL-SG1210P	Switch 9 ports Gigabit dont 8 PoE+ & 1 SFP 63W	**317161**
TL-SG2210MP	Switch Niv2 8 ports Giga PoE+ 150W & 2 SFP	**317221**
TL-SG3428MP	Switch maneagable PoE+ 24 ports GIGABIT + 4 SFP 384W	**317624**
SWITCH 10/100M		
TL-SL1218MP	Switch 16 ports PoE+192 W & 2 Gigabit& 2 SFP	**312180**
TL-SF1048	Switch 48 ports x10/100 rackable	**317148**
TL-SF1024	Switch 24 ports 10/100 19" rackable	**317055**
TL-SF1024D	Switch réseau 24 ports RJ45 10/100 métal 13"	**317034**
TL-SF1024M	Switch de bureau 24 ports 10/100	**317023**
TL-SF1016	Switch rackable 16 ports RJ45 10/100	**317061**
TL-SF1016DS	Switch 16 ports RJ45 10/100 13"	**317062**
TL-SF1016D	Switch réseau 16 ports RJ45 10/100	**317071**
TL-SF1008P	Switch 8 ports dont 4 PoE 53 W	**317048**
TL-SF1008D	Switch 8 ports 10/100	**317030**
TL-SF1005D	Switch 5 ports 10/100	**317020**

Index Planet - Stonet

PLANET Networking & Communication

RÉF. PLANET	DÉSIGNATION	RÉF.
	SWITCH ET CONVERTISSEUR FORMAT INDUSTRIEL	
ISW-500T	Switch industriel 5 ports 10/100 compact -40 / 75°	314505
ISW-800T	Switch industriel 8 ports 10/100 compact -40 / 75°	314508
IFT-802T	Conv. industriel IP30 RJ45 / 100 FX multimode SC -40 / 75°	314701
IGS-500T	Switch industriel 5 ports Gigabit -40/75°	314515
IGT-905A	Conv. industriel manageable RJ45 Gigabit / SFP Gigabit fibre -30 / 75°	314801
ISW-501T	Switch industriel 5 ports 10/100 -40 / 75°	314705
ISW-801T	Switch industriel 8 ports 10/100 -40 / 75°	314708
ISW-621T	Switch industriel 4 ports 10/100 + 2 fibres SC 100 FX multimode -45/75°	314706
ISW-704PT	Switch industriel 5 ports 10/100 donc 4 PoE -40 / 75°	314704
IGS-624HPT	Switch industriel niv.2 4 ports Gigabit PoE + 2 SFP	314862
ISW-621TF	Switch industriel 4 ports 10/100 + 2 SFP 100 FX -40 / 75°c	314742
ISW-514PTF	Switch industriel 4 ports 10/100 PoE + 1 SFP 100 FX -45 / 75°	314715
IGS-501T	Switch industriel 5 ports Gigabit -40 / 75°	314805
IGS-801T	Switch industriel 8 ports Gigabit -40 / 75°	314808
IGS-620TF	Switch industriel 4 ports Gigabit + 2 SFP 100 FX / 1G -40 / 75°	314842
IGS-10020MT	Switch industriel niveau 2 8 ports Gigabit + 2 SFP 100 FX / 1G -40 / 75°	314882
IPoE-162S	Splitter indust. PoE 10/100 et Gigabit PoE+vers RJ45+12 à 24V -40/75°	314702
ICS-2100	Conv. industriel IP30 RJ45 10/100 - série RS-232/422/485 DB-9	314732
ISW-514PSF	Smart switch industriel 4 ports PoE + 1 SFP 100 FX	314725
IGS-4215-4P4T	Switch industriel 8 ports Gigabit 4 PoE+ -40/75°	314844
IGS-4215-4P4T2S	Switch industriel 8 ports Gigabit 4 PoE+ et 2 SFP -40/75°	314846
IGS-10020PT	Switch industriel L2 8 ports Gigabit PoE et2 SFP 100FX/1G	314890
IGS-10020HPT	Switch industriel L2 8 ports Gigabit PoE+ et2 SFP 100FX/1G	314892
IPoE-162	Injecteur PoE+ 30 W Gigabit industriel -40°/+75°	314162
IPoE-E174	Switch industriel entrée UltraPoE vers 4 Giga PoE+	410174
IGS-504HPT	Switch industriel 5 ports Gigabit 4 PoE+	314804
IGPT-815AT	Mini convertisseur industriel fibre SFP injecteur Gigabit PoE+	314810
ICS-2105A	Convertisseur industriel DB9 RS232/485 fibre SFP 100FX	314735
IGS-510TF	PLANET IGS-510TF Switch Indust. 4p Gigabit & 1 SFP 100/1G	314841
IGS-5225-4T2S	PLANET IGS-5225-4T2S SW.INDUST L2 4 GIGABIT + 2 SFP 100FX/1G	314832
IGS-824UPT	PLANET IGS-824UPT Switch Ind. 6 Giga dont 4 UltraPoE & 2 SFP	314824
IGUP-805AT	PLANET IGUP-805AT Conv. Indus. Gigabit PoE++ /SFP 100FX/1G	314825
IPoE-171-95	PLANET IPoE-171-95W Injecteur PoE++ IND. Multi-Gig -40°/+75°	410176
IPoE-260-12V	PLANET IPoE-260-12V Double injecteur PoE+ Industriel 72W	410260
IXT-705AT	PLANET IXT-705AT CONV.IND.FIBRE 10G SFP+ / RJ45 10G/2,5G	314905
	SWITCH PLAT	
WGS-5225-8P2SV	Switch industriel plat LCD 8 ports PoE+ et 2 SFP	314829
WGS-5225-8T2SV	Switch industriel plat niv.2+ LCD 8 ports Gigabit et 2 SFP	314830
WGS-4215-8P2S	Switch industriel plat 8 ports PoE+ et 2 SFP -40/75°	314828
WGR-500-4P	PLANET WGR-500-4P Routeur 4P Gigabit PoE+ Industriel plat	314504
WGS-810	PLANET WGS-810 Switch industriel plat 8 Gigabit -20/+60°	314811
WGS-814HP	PLANET WGS-814HP Switch indust. mural 8 Giga dont 4 PoE+	314814
WGS-818HP	PLANET WGS-818HP Switch indust. mural 8 Gigabit PoE+ -20/60°	314818
	CONVERTISSEUR ET CHÂSSIS RACKABLE	
XT-705A	Convertisseur fibre 10G / 5G/ 2.5G / 1G / 100 - SFP+ 10G	411005
MC-1500	Châssis rackable 19" 2U 15 slots pour convertisseur Planet	411400
FT-802	Convertisseur RJ45 10/100 - fibre SC 100 FX multimode 2 km	411702
FT-802S15	Convertisseur RJ45 10/100 - fibre SC 100 FX monomode 15 km	411705
FTP-802	Convertisseur RJ45 10/100 PoE 15 W - fibre SC 100 FX multimode 2 km	410802
GT-802	Convertisseur RJ45 10/100/1000 – 1000 SX multimode 500 m	411802
GT-805A	Convertisseur RJ45 10/100/1000 - SFP Gigabit module fibre	411805
GTP-805A	Convertisseur RJ45 Gigabit PoE+ 30 W - SFP Gigabit module fibre	411815
FT-905A	Convert. Manag. VLAN RJ45 10/100 – SFP 100 FX	314704
GT-905A	Convert. Manag. VLAN RJ45 10/100/1000 – SFP Gigabit	314862
MFB-FX	Module SFP fibre optique 100 FX multimode 2 km	411699
MFB-F20	Module SFP fibre optique 100 FX monomode 20 km	411695
VC-231	Convertisseur RJ45 10/100 - VDSL2 RJ11 profile 30a	410231
VC-231G	Convertisseur VDSL2 30a RJ11 / RJ45 Gigabit	410232
VC-234	Convertisseur 4 ports RJ45 10/100 - VDSL2 RJ11 profile 30a	410234
ICS-100	Serveur 1 port RS-232/485/422 SUR IP RJ45 10/100	041300
ICS-102	Serveur série RS-232/422/485 sur IP fibre optique SFP 100 FX	041305
ICS-110	PLANET Serveur de périphériques série RS232/485/422/ModBus	041310
MFG-TF20	Module SFP 100 FX monomode 20 km -40°/+75°	411675

RÉF. PLANET	DÉSIGNATION	RÉF.
MFG-TFX	Module SFP 100 FX multimode 2 km -40°/+75°	411679
MBG-TLX	Module SFP Gigabit monomode 10 km -40°/+75°	411795
MGB-SX2	Module SFP Gigabit multimode 2 km	411798
MBG-TSX	Module SFP Gigabit multimode 550 m -40°/+75°	411799
MBG-GT	Module SFP vers RJ45 Gigabit	411896
MGB-LA10	PLANET MGB-LA10 MODULE SFP GIGABIT WDM EMETTEUR 10KM	411901
MGB-LB10	PLANET MGB-LB10 MODULE SFP GIGABIT WDM RECEPTEUR 10KM	411902
MTB-RJ	PLANET MTB-RJ Module SFP+ vers RJ45 10Gbps 30m	411846
MTB-TSR	PLANET MTB-TSR Module SFP+ 10G Multimode 300m -40/75°c DDM	411899
MTB-TSR2	PLANET MTB-TSR2 Module SFP+ 10G Multimod.1310nm 2km -40/75°c	411999
VC-232G	Convertisseur RJ45 Gigabit - Coax BNC VDSL2	314791
VC-231GP	PLANET VC-231GP CONVERTISSEUR VDSL2 30a RJ11 / Gigabit PoE+	410233
	SWITCH RÉSEAU	
GSD-1222VHP	Switch LCD 10 ports Gigabit 8 PoE+ 120 W + 2 SFP	410222
MGSD-10080F	Switch L2+ 8 ports Fibre SFP Bi-Vitesse -10/60°c	411080
GSD-1008HP	Switch 10" 10 ports Gigabit dont 8 PoE+ 120 W	411408
GSD-1020S	Switch rackable 10" manageable 8 ports Gigabit + 2 SFP 100 FX / 1G	411812
RKE-10A	Kit de montage en rack pour switch 10"	410810
ENW9701	Carte réseau PCIe 1 port SFP fibre optique Gigabit	311540
GSD-1008HPS	Switch L2 8 ports PoE+ 2 Gigabit/SFP 120 W	411008
VR-100	PLANET VR-100 Routeur Dual-Wan 5p Gigabit 60VPN	411100
	SWITCH INJECTEUR POE	
PoE-151	Injecteur 10/100 Mbps PoE802.3af 15.4 W	410151
PoE-152	Injecteur 10/100/1000 Mbps PoE802.3af 15.4 W	410152
PoE-164	Injecteur 10/100 PoE+ 802,3at 30 W	410164
PoE-460	Mini injecteur 4 ports entrées Gigabit - 4 sorties PoE 802.3at 120 W	410460
PoE-E202	Doubleur Gigabit PoE+ auto-alimenté	410202
PoE-E304	Switch 1 Ultra PoE++ vers 4 Gigabit PoE+	410304
FSD-1008HP	Switch 10" 10 ports 10/100 dont 8 PoE+ 120 W	411108
PoE-1200G	Hub injecteur rackable 19" 12 ports Gigabit PoE 802,3af 200 W	411203
HPoE-1200G	Injecteur 12 ports Gigabit PoE 802,3 at 360 W	411204
FSD-504HP	Switch métal 5 ports 10/100 dont 4 PoE 60 W	410504
GSD-908HP	Switch 8 ports Gigabit PoE 120 W + 1 port Gigabit special NVR	411908
FNSW-1600P	Switch rackable 19" 16 ports 10/100 PoE 125 W	411600
GS-4210-8P2T2S	Switch 8 ports Gigabit PoE+ 240 W et 2 TX/SFP 100/1G	410812
FSD-1008HP	Switch 10" 10 ports 10/100 dont 8 PoE+ 120 W	411108
GSW-1600HP	Switch rackable 19" 16 ports Gigabit PoE+ 220 W	411622
GSW-1820VHP	Switch 16 ports Gigabit PoE+ & 2 SFP + écran LCD	410000
PoE-2400G	Hub injecteur 24 ports Gigabit PoE 400 W	412440
FGSD-1022VHP	Switch 8 ports PoE+ 120 W+ écran LCD + 2G +2 SFP	411022
LRP-101U	Kit rallonge 500 m sur RJ45 avec PoE+ 30 W	411111
WGSW-24040HP4	Switch L2 24 ports Gigabit PoE+ 440 W et 4 SFP Bi-Vitesse	411244
FGSW-1822VHP	Switch 16 ports PoE+ 300 W+ écran LCD +2G +2 SFP	411822
GSW-2620HP	Switch 24 ports Gigabit PoE+ 220 W + 2 SFP	412620
FGSW-2622VHP	Switch 24 ports PoE+ 300 W+ écran LCD +2G +2 SFP	412622
HPoE-2400G	Injecteur 24 ports Gigabit PoE 802,3 at 720 W	412472
GS-4210-8P2S	Switch 8 ports Gigabit PoE+ 120 W et 2 SFP 100 FX/1G	414208
GSD-1002M	Switch L2 8 ports Gigabit + 2 SFP 100/1G alim POE	411001
GSD-604HP	Switch 6 ports Gigabit dont 4 PoE+ 55 W	411604
FGSW-2022V	Switch 12x 10/100 PoE+ & 4x 10/100 uPoE & 2 combo Gigabit/SFP	412022
PoE-172	Injecteur ultra PoE Gigabit 802.3bt 60 W	410172
FGSW-2022VHP	PLANET FGSW-2022VHP LCD Switch 12 PoE+ /4 uPoE & 2 Giga/SFP	412022
GSD-2022P	PLANET GSD-2022P Switch 18P Giga dont 16 PoE+ 185W & 2 SFP	412222
GSD-504UP	PLANET GSD-504UP Switch 5p Gigabit dont 2 PoE+ 2 PoE++ 120W	411504
PoE-171A-95	PLANET PoE-171A-95 Injecteur PoE++ Multi-Giga 95W & PoH	410171
PoE-175-95	PLANET PoE-175-95 Injecteur PoE++ Gigabit 802.3bt 95W	410175
	WIFI	
WAP-252N	HotSpot PoE étanche IP67 WiFi N300 2,4 GHz	416252
WAP-552N	HotSpot PoE étanche IP67 WiFi N300 5 GHz	416552
WDAP-802AC	HotSpot PoE WiFi AC1200 étanche IP68	416802
WAP-552N	HotSpot PoE étanche IP67 WiFi N300 5GHz	416552
ANT-FP14D	Antenne WiFi 2,4GHz MiMo 2x2 panneau bi-polaire 14dBi	416214
ANT-FP14AD	Antenne WiFi 5GHz MiMo 2x2 panneau bi-polaire 14dBi	416514
WDAP-C7210E	PLANET WDAP-C7210E PLAFONNIER DUAL BAND AC1200 PoE+	417210

stonet®

RÉF. STONET	DÉSIGNATION	RÉF.
AD1103	STONET AD1103 CARTE RESEAU PCI-EXPRESS GIGABIT + LOW PROFILE	471103
ST3124	ST3124 SWITCH RACKABLE 24 PORTS 10/100	471924
WF2113	STONET WF2113 CARTE PCI-E WiFi 300MBPS ANT.AMOV. STD+LOW PROF	472113
WF2120	STONET WF2120 PICO CLE USB WiFi 11N 150MBPS	472120
WF2123	WF2123 MINI CLE USB WiFi 11N 300MBPS	472123
WF2180	STONET WF2180 MINI CLE USB WiFi AC600 DUAL BAND	472180
E1+	STONET E1+ REPETEUR/ROUTEUR WiFi 300MBPS SUR PRISE ELECTRIQUE	472200
WF2220	STONET WF2220 POINT D'ACCES WiFi 300Mbps PoE Passif	472220
WF2375	STONET WF2375 HOTSPOT EXT, WiFi AC600 DUAL-BAND PoE -30/70°c	472375
W2	STONET W2 ROUTEUR WiFi N300 4P 10/100	472414
N2M	Routeur MESH WiFi 5 AC1200 Gigabit	472722
WF2520	STONET WF2520 PLAFONNIER WiFi 300MBPS AUTO-ALIMENTE PoE	472520
STONET F1	STONET F1 Carte PCIe WiFi 6 AX-3000 Mbps + Bluetooth 5.0	473000
ST3105C	STONET ST3105C SWITCH 5 PORTS 10/100	473005
ST3108C	STONET ST3108C SWITCH 8 PORTS 10/100	473008
ST3116P	STONET ST3116P SWITCH 16 PORTS 10/100	473116
ST3105GC	STONET ST3105GC SWITCH 5 PORTS GIGABIT	473135
ST3108GC	STONET ST3108GC SWITCH 8 PORTS GIGABIT	473138
ST3116GS	STONET ST3116GS SWITCH RACKABLE 16 PORTS GIGABIT	473145
ST3124GS	STONET ST3124GS SWITCH RACKABLE 24 PORTS GIGABIT	473150
ST3310GF	STONET ST3310GF SWITCH NIV.2 8P GIGABIT + 2 SFP	473311

RÉF. STONET	DÉSIGNATION	RÉF.
P106C	STONET P106C Switch 6p 10/100 dont 4 PoE+	476106
P110C	STONET P110C Switch 10p 10/100 dont 8 PoE+	476107
P110GC	STONET P110GC Switch 10p Gigabit dont 8 PoE+ 120W	476111



NOUVEAUTÉ :



KVM

Switchs KVM 2 ports VGA/USB - PS2 et HDMI® **156**

Switchs KVM 2 ports DP et DVI et écrans multiples **157**

Switchs KVM 4 ports VGA/USB - PS2 et HDMI® **158**

Switchs KVM 4 ports DP et DVI et écrans multiples **159**

Switchs KVM rackables 4, 8 et 16 ports **160**

Switchs KVM rackables 8 et 16 ports ATEN **161**

Switchs KVM CAT. 5 mono-utilisateur ATEN **162**

Switchs KVM IP CAT. 5 multi-utilisateurs ATEN **163**

Consoles LCD rackables 19" 1 et 4 ports **164**

Consoles LCD rackables 19" 8 et 16 ports **165**

Prolongateurs KVM, VGA, USB et PS2 ATEN **166**

Prolongateurs KVM VGA/USB DEXLAN **167**

Prolongateurs KVM sur Cat.5 ATEN **168**

Déports KVM sur HDBaseT ATEN **169**

Solutions prolongateur KVM sur IP DEXLAN **170**

Prolongateurs professionnels économiques DEXLAN **171**

Prolongateurs DVI sur IP et fibre ATEN **172**

Prolongateurs KVM HDMI® sur IP et cordons KVM **173**

Cordons KVM ATEN **174**

Index KVM ATEN **175**

Switchs KVM 2 ports VGA/USB - PS2 et HDMI®

2 PORTS HDMI® / USB









PLUS PRODUIT	**Le 1er KVM en Type-C™**	**Le 4K avec sortie audio séparée !**	**Déjà prêt pour HDMI® Haute Définition 4K !**	**Prêt pour le HDMI® 3D et 4K**
MODÈLE	US3310	DX-KHUA2	-	DX-4KHUA2
PORT CONSOLE	HDMI® / 2 x USB Type-A / 1 x USB Type-C™	HDMI® 4K / USB / haut parleur	HDMI® 4K / USB	HDMI® / USB 3.1
TAILLE / RES MAX	3840 x 2160	3840 x 2160 (4K @30Hz)	3840 x 2160	3840 x 2160
CÂBLES	fournis 1,0 m	integrés – 1,2 m	Fournis - 1,3 m	fournis 1.80 m
COMMUTATION	télécommande	Hotkey Ctrl+Ctrl	Hotkey + bouton	Hotkey + bouton
FONCTIONNALITÉS	Power Delivery (adapt. Option. 85 W max)	Sortie son sur HDMI® ou haut-parleur	Compatible HDMI® 2.0	Audio Micro + HP / 1 USB partagé
	RÉF. **063310**	RÉF. **063840**	RÉF. **061180**	RÉF. **061091**

2 PORTS VGA / USB









PLUS PRODUIT	**L'universel !**	**Partagez aussi vos enceintes !**	**Le plus économique !**	**Spécial Notebook !**
MODÈLE	-	-	CS22U	CS62KM
PORTS CONSOLE	VGA / USB	VGA / USB / Audio	VGA / USB	Clavier et souris USB
TAILLE / RÉS. MAX	1920 x 1440	1920 x 1440	2048 x 1536	Pas d'écran !
CÂBLES	Intégrés - 0,9 m	Intégrés - 1,2 m	Intégrés - 0,9 m	1.20 m + 1.80m
COMMUTATION	Hotkey	Hotkey + bouton	Bouton	Télécommande + hotkey
FONCTIONNALITÉS	-	Audio micro + HP / télécommande filaire 1,5 m	Télécommande filaire 1,8 m	Switch par pointeur sur bord écran
	RÉF. **061120**	RÉF. **061130**	RÉF. **253522**	RÉF. **062062**









PLUS PRODUIT	**Top prix des "câbles détachables" !**	**Semi-automatique !**	**Spécial pour casque audio !**	**Spécial config PC + Portable !**
PORT CONSOLE	VGA / USB	VGA / USB	VGA / USB / Audio	USB sans VGA
TAILLE / RES MAX	1920 x 1440	1920 x 1440	1920 x 1440	N/A
CÂBLES	En option - 2 m (**Réf. 060020**)	Fournis - 1 m	Fournis - 1 m	Intégrés - 1,2 m
COMMUTATION	Bouton	Hotkey + bouton	Hotkey + bouton	Télécommande
FONCTIONNALITÉS	1 port USB : partage périphérique	-	-	Partage 1 seul clavier / souris sur 2 PC
	RÉF. **060102**	RÉF. **052272**	RÉF. **052271**	RÉF. **062000**







PLUS PRODUIT	**Top qualité à prix éco !**	**Les fonctions pro dans un 2 ports !**	**La référence !**
MODÈLE	CS82U	CS1732B	CS82AC
PORTS CONSOLE	VGA / USB	VGA / USB / Audio	VGA / PS2
TAILLE / RÉS. MAX	2048 x 1536	2048 x 1536	1920 x 1440
CÂBLES	Fournis - 1,2 m	Fournis - 1,2 m	Fournis - 1,2 m
COMMUTATION	Hotkey + bouton	Hotkey + bouton + OSD	Hotkey + bouton
FONCTIONNALITÉS	Câbles combo VGA / USB + PS2	Audio Micro+HP+2 ports USB : partage périphérique	Port clavier PS2 en façade
	RÉF. **052321**	RÉF. **253621**	RÉF. **052320**

Switchs KVM 2 ports DP et DVI et écrans multiples

2 PORTS DISPLAYPORT / USB





ATEN



ATEN

PLUS PRODUIT	**Le mini avec Haute Définition !**	**Le pocket en 4K !**	**Le plus compact des DP !**
MODÈLE	-	CS782DP	CS22DP
PORT CONSOLE	DP / USB / Audio	DP++ 1.2 / USB / Audio	DP++ / USB / Audio
TAILLE / RES MAX	2560 x 1600	3840 x 2160 (4k2k)	2560 x 1600
CÂBLES	Intégrés - 1,2 m	Fournis - 1,5 m	Intégré – 0,9 m
COMMUTATION	Hotkey + bouton + softswitch	Hotkey + télécommande filaire	Télécommande filaire
FONCTIONNALITÉS	Audio micro + HP	Audio HP et DP Dual Mode	Audio Micro + HP
	RÉF. **061161**	RÉF. **052305**	RÉF. **253226**

2 PORTS ECRANS MULTIPLES / USB



ATEN



Dexlan



ATEN

PLUS PRODUIT	**2 écrans DVI ou 1 DVI + 1 VGA !**	**Prêt pour le HDMI® 3D et 4K !**	**Triple écran DisplayPort par voix !**
MODÈLE	CS1642A	DX-44KHUA2	CS1964
PORT CONSOLE	Double DVI-I / USB / Audio	HDMI® / USB 3.2	3 prises HDMI® / USB 3.2
TAILLE / RES MAX	2560 x 1600	3840 x 2160	3840 x 2160
CÂBLES	Fournis - 1,2 m	Fournis 1,8 m	Fournis 2,0 m
COMMUTATION	Hotkey + bouton + softswitch	Hotkey + bouton	Bouton + Hotkey
FONCTIONNALITÉS	Audio micro+HP / télécommande filaire 1,5m	Audio Micro + HP / 1 USB partagé	Audio micro + HP / 2 ports USB partage périphériques
	RÉF. **261643**	RÉF. **061092**	RÉF. **261965**

2 PORTS DVI / USB DE BUREAU



ATEN



Dexlan



ATEN

PLUS PRODUIT	**DVI compatible VGA !**	**2, 3, ou 4 écrans DVI !**	**Hub USB 2.0 intégré !**
MODÈLE	CS1762A	-	CS1782A
PORT CONSOLE	DVI-I / USB / Audio	4 prises DVI-I / USB / Audio	DVI-D / USB / Audio
TAILLE / RES MAX	1920 x 1200	4 x 1920 x 1200	1920 x 1200
CÂBLES	Fourni 2.0 m	Fournis 1,8 m	Fournis - 2,0 m
COMMUTATION	Bouton + Hotkey	Bouton + Hotkey	Bouton + Hotkey
FONCTIONNALITÉS	Partage périphérique	Audio micro + HP / 2 ports USB partage périphériques	Audio micro+HP / 2 ports USB : partage périphérique
	RÉF. **261762**	RÉF. **063024**	RÉF. **253535**

2 PORTS DVI / USB COMPACT



ATEN



ATEN



Dexlan

PLUS PRODUIT	**L'universel !**	**Le pur numérique !**	**Le switch DVI éco avec audio !**
MODÈLE	CS22D	CS682	DX-KHUA2
PORT CONSOLE	DVI-I / USB	DVI-D / USB / Audio	DVI-I / USB / Audio
TAILLE / RES MAX	1920 x 1200	1920 x 1200	2560 x 1600
CÂBLES	DVI-D intégrés - 0,9 m	DVI-D intégrés - 1,2 m	DVI-D / USB / Jack vert Intégrés 1.2 m
COMMUTATION	Hotkey + bouton	Hotkey + bouton + souris	Hotkey Ctrl+Ctrl
FONCTIONNALITÉS	Télécommande filaire 1,8 m	Audio Micro+HP / télécommande filaire 1,8 m	Partage de haut- parleur
	RÉF. **253525**	RÉF. **052303**	RÉF. **061920**

: NOUVEAUTÉ

Switchs KVM 4 ports VGA/USB - PS2 et HDMI®

4 PORTS VGA / USB









PENSEZ-Y
Retrouvez nos câbles
Page : 174

PLUS PRODUIT	**Rackable et combo USB / PS2 !**	**Compatible souris sans fil !**	**Top prix des "câbles détachables" !**	**Semi-automatique !**
MODÈLE	-	CS64US	-	-
PORTS CONSOLE	VGA / USB + PS2 / Audio	VGA / USB / Audio	VGA / USB	VGA / USB
TAILLE / RÉS. MAX	2048 x 1536	1920 x 1440	1920 x 1440	1920 x 1440
CÂBLES	En option - 3 m (**Réf. 064950**)	Intégrés - 1,8 m	En option - 1,5 m (**Réf. 060015**)	Fournis - 1 m
COMMUTATION	Hotkey + bouton + OSD	Hotkey	Bouton	Hotkey + bouton
FONCTIONNALITÉS	Audio micro + HP / Cascadable sans perdre de port	Audio : sortie haut-parleur	-	-
	RÉF. **062111**	RÉF. **052201**	RÉF. **060104**	RÉF. **052274**









PLUS PRODUIT	**Les fonctions pro dans un 4 ports !**	**Spécial pour casque audio !**	**Hot-Plug et Play !**	**Top qualité à prix éco !**
MODÈLE	CS1734B	-	-	CS84U
PORTS CONSOLE	VGA / USB / Audio	VGA / USB / Audio	VGA / USB / Audio	VGA / USB
TAILLE / RÉS. MAX	2048 x 1536	2048 x 1536	2048 x 1536	1920 x 1440
CÂBLES	Fournis - 2 x 1,2 m + 2 x 1,8 m	Fournis - 1 m	Fournis - 1,2 m	Fournis - 2 x 1,2 m + 2 x 1,8 m
COMMUTATION	Hotkey + bouton + OSD	Hotkey + bouton souris	Bouton + Hotkey	Hotkey + bouton
FONCTIONNALITÉS	Audio micro + HP - 2 ports USB : partage périphérique	Multiplateforme PC / MAC / Linux	Audio micro + HP - port clavier PS2 en façade	-
	RÉF. **052360**	RÉF. **062044**	RÉF. **063014**	RÉF. **052341**

4 PORTS HDMI® / USB





PLUS PRODUIT	**Le switch 4K éco !**	**Supporte le Dolby True HD**
MODÈLE	DX-4KHUA4	C1794
PORTS CONSOLE	HDMI® 4K / USB	HDMI® / USB / Audio
TAILLE / RÉS. MAX	4K @ 30Hz	1080p
CÂBLES	Fournis 4 x 1,8 m	Fournis 4 x 1,8 m
COMMUTATION	Bouton + Hotkey	5 boutons
FONCTIONNALITÉS	Audio Micro + HP et 1 port USB en façade (partage)	Audio micro + HP – 2 ports USB : partage périphériques
	RÉF. **061093**	RÉF. **253540**





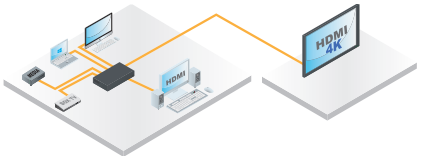







Mode PIP

PLUS PRODUIT	**La régie de contrôle de votre affichage dynamique !**	**Fonction PiP : vos serveurs toujours sous vos yeux !**
MODÈLE	-	-
PORTS CONSOLE	HDMI® / USB / Audio	HDMI® / USB / Audio
TAILLE / RÉS. MAX	3840 x 2160 – 4K 2K	3840 x 2160 – 4K 2K
CÂBLES	En option (HDMI® **Réf. 127790** / USB **Réf. 149711**)	En option (HDMI® **Réf. 127790** / USB **Réf. 149711**)
COMMUTATION	Bouton + télécommande	Bouton + télécommande
FONCTIONNALITÉS	Fonction matrice 4 entrées x 2 sorties HDMI® 4K indépendantes	PiP : affichage en mini fenêtre des 3 ordinateurs sur l'écran principal
	RÉF. **052410**	RÉF. **052415**

Switchs KVM 4 ports DP et DVI et écrans multiples

4 PORTS DISPLAYPORT / USB







PLUS PRODUIT	**Le DP++ 1.2 en 4K et USB 3.0 !**	**DP++ 1.1 et USB 3.1**
MODÈLE	CS1924	CS1914
PORTS CONSOLE	DisplayPort / USB / Audio	DisplayPort / USB / Audio HP
TAILLE / RÉS. MAX	4K UHD 3840 x 2160 / 4K DCI 4096 x 2160	4K UHD 3840 x 2160
CÂBLES	Fournis - 4 x 1,8 m	Fournis - 4 x 1,8 m
COMMUTATION	Hotkey + bouton + bouton molette souris	Bouton + Hotkey
FONCTIONNALITÉS	Audio micro + HP - 2 ports partage USB 3.0 support Multi-flux DP 1.2 : plusieurs écrans sur 1 connecteur DP	Audio HP - 2 ports partage USB 3.1
	RÉF. **261924**	RÉF. **261914**

4 PORTS DVI / USB







PLUS PRODUIT	**DVI numérique + analogique !**	**Compatible clavier PS2 !**	**Compatible clavier PS2 !**
MODÈLE	CS1764A	CS1784A	-
PORTS CONSOLE	DVI-I / USB / Audio	DVI-I / USB / Audio	DVI-I / USB / Audio
TAILLE / RÉS. MAX	DVI Single Link 1920 x 1200	DVI Dual Link 2560 x 1600	DVI-D 1600 x 1200 / DVI-A 1920 x 1440
CÂBLES	Fournis - 4 x 1,8 m	Fournis - 4 x 1,8 m	Fournis - 4 x 1,5 m
COMMUTATION	Hotkey + bouton + souris	Hotkey + bouton + souris	Hotkey + bouton
FONCTIONNALITÉS	Audio micro + HP - 2 ports USB : partage périphérique	Audio micro + HP - 2 ports USB : partage périphérique	-
	RÉF. **261764**	RÉF. **253538**	RÉF. **063040**

4 PORTS DOUBLE ECRAN / USB







PLUS PRODUIT	**2 écrans à partir d'un port DP du PC**	**Le 4 ports double écran économique !**	**Affichage Quadravision mosaïque !**
MODÈLE	CS1924M	DX-D4KHUA4	CM1164a
PORTS CONSOLE	DisplayPort + HDMI® / USB 3.1 / Audio	2 x HDMI® / USB 2.0 / Audio	DVI-D / USB / Audio
TAILLE / RÉS. MAX	4K @60Hz	4K @30Hz	1920 x 1200
CÂBLES	4 x DP / USB 3.0 / Audio 1,8 m fournis	8 HDMI® + 4 USB + 4 Audio 1,8 m	Fournis - 4 x 1,8 m
COMMUTATION	Bouton + Hotkey	Bouton + Hotkey + OSD	Hotkey + bouton + OSD + télécommande
FONCTIONNALITÉS	Fonction MST (Multi Screen Transport)	1 port USB en façade (partage)	Audio micro + HP - 2 ports USB : partage périphérique
	RÉF. **261925**	RÉF. **061094**	RÉF. **261165**







PLUS PRODUIT	**Dual Screen dupliqué ou étendu !**	**2 écrans DVI ou 1 DVI + 1 VGA !**	**Double sortie HDMI® plein écran + mosaïque**
MODÈLE	CS1744	CS1644A	CM1284
PORTS CONSOLE	Double VGA / USB / Audio	Double DVI-I / USB / Audio	2 x HDMI® 4K/USB/audio
TAILLE / RÉS. MAX	2048 x 1536	2560 x 1600	3840 x 2160
CÂBLES	Fournis 1,8 m	Fournis 1,8 m	fournis 1,8 m
COMMUTATION	Hotkey + bouton	Hotkey + bouton + souris	Hotkey + bouton + souris
FONCTIONNALITÉS	Audio micro + HP - 2 ports USB : partage périphérique	Audio micro + HP - 2 ports USB : partage périphérique	Cascadable 2 niveaux (16 UC – sortie 4x4 écrans)
	RÉF. **260014**	RÉF. **261645**	RÉF. **261284**

Switchs KVM rackables 4, 8 et 16 ports

Dexlan

Switch KVM HDMI®/USB 2.0

Avec tous les cordons fournis !

Administrez de manière efficace de 8 à 16 serveurs à connectique HDMI® à partir d'une seule console.

› Port console : HDMI®/USB
› Port serveur : HDMI®/USB 2.0
› Resolution max : 1920 x 1080
› Rackable : 19" 1U kit fourni



8 à 16 cordons fournis !

Réf. 066508

Vue avant



Vue arrière



	RÉF. DEXLAN	RÉF.
Switch KVM HDMI®/USB 8 ports	DX-KVRHU2-8	**066508**
Switch KVM HDMI®/USB 16 ports	DX-KVRHU2-16	**066516**

Switch KVM combo VGA / USB-PS2 évolutif IP

Contrôle à distance avec module IP optionnel !

Ce switch KVM permet d'administrer en local jusqu'à 8 serveurs quelle que soit la connectique USB ou PS2 et à distance via Internet, en ajoutant le module IP optionnel.

› Ports console : VGA / USB et PS2
› Ports serveur : format SPHD (combo VGA+USB+PS2)
› Résolution max : 1600 x 1024
› Extensible en IP avec le module optionnel
› Rackable 19'' hauteur 1U

PENSEZ-Y
Retrouvez la console courte **Réf. 752013**
Page : 170



Réf. 066401



Réf. 066305

Vue avant



Vue arrière



	VARIANTE	RÉF.
KVM 19" évolutif IP	8 x VGA / USB-PS2	**066400**
KVM 19" évolutif IP	16 x VGA / USB-PS2	**066410**
Module IP pour KVM évolutif	-	**066401**
Cordon combo VGA / PS2-USB	1,8 m	**066302**
Cordon combo VGA / PS2-USB	3,0 m	**066303**
Cordon combo VGA / PS2-USB	5,0 m	**066305**

Switch KVM CAT. 5 évolutif IP

Complet en version 8 ou 16 ports !

KVM professionnels rackables 19'' avec 8 ou 16 modules serveur VGA / USB fournis, permettant une connexion par simple cordon patch CAT. 5.

› 8 / 16 ports RJ45 pour raccordement des modules Serveur VGA / USB
› Distance entre serveur et KVM : 60 m max
› Ports console : VGA / USB – PS2
› Slot d'extension pour module d'accès à distance IP (**Réf. 066401**)



8 à 16 modules fournis !

Vue avant



Vue arrière



	VARIANTE	RÉF.
Switch KVM CAT. 5 avec 8 modules VGA / USB	8 ports serveur RJ45	**066408**
Switch KVM CAT. 5 avec 16 modules VGA / USB	16 ports serveur RJ45	**066416**
Module d'extension IP Ctrl à distance	-	**066401**

Switch clavier / souris pour 4 ordinateurs

Partagez vos périphériques !

Contrairement à tous les switchs KVM, ce commutateur permet de conserver tous les écrans de vos ordinateurs et n'effectue la bascule qu'avec les périphériques d'acquisition clavier et souris. Un port RJ45 est destiné à raccorder 2 commutateurs en cascade pour augmenter jusqu'à 8 le nombre d'UC à contrôler avec le même ensemble de périphériques.

› 4 ports entrées USB 2.0 et Audio
› Ports Console :
  - 2 ports USB : clavier et souris
  - 1 port USB et Audio pour le partage
  - 1 port RJ45 : cascade sur 2 niveaux (jusqu'à 8 UC)
› Commutation : Hotkey, bouton ou sélection par la souris sur la mosaïque
› Livré avec 4 cordons USB et 4 cordons audio

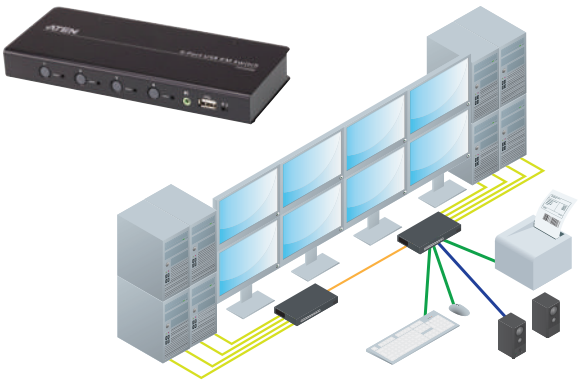

ATEN

	RÉF. ATEN	RÉF.
Switch clavier / souris pour 4 ordinateurs	CS724KM	**260724**

PENSEZ-Y
Retrouvez tous les cordons ATEN
Page : 180

Switchs KVM rackables 8 et 16 ports ATEN

Switch KVM 8 ports DisplayPort / USB

Niveau de sécurité "militaire" !

Disponibles en simple ou double affichage, ces switchs KVM sécurisés assurent la commutation tout en renforçant l'isolation entre les sources et les périphériques pour répondre aux exigences des installations de défense ou de sécurité. Utilisez des cordons individuels séparés classiques ou les kits Aten 2L-7D0xUDPX4 optionnels (**Réf. 580716** et **Réf. 580717**).

› Chaque port est sécurisé PPS PP v3.0
› Commutation sécurisée uniquement par boutons poussoirs
› Accès serveurs par login / password
› Journal historique KVM intégré

	RÉF. ATEN	RÉF.
Switch KVM militaire DisplayPort / USB - 8 ports	CS1188DP	**261188**
KVM militaire double écran DisplayPort / USB- 8 ports	CS1148DP	**261148**

Vue avant

Vue arrière



Réf. 261188

Switch KVM rackable 8 ou 16 ports combo VGA / PS2-USB et menu OSD

Ces switchs KVM sont équipés d'une électronique fiable et flexible apportant toute la souplesse indispensable et permettant de contrôler un large parc d'ordinateurs à partir d'une seule console.Ports console : câble pieuvre VGA / USB + PS2

› Ports serveur : format SPHD (combo VGA+USB+PS2)
› Résolution max : 2048 x 1536
› Auto-détection et émulation clavier / souris en USB et PS2
› Compatible Windows 2000 / XP / Vista / 7 / 8, Linux, Mac, Sun
› Cascadable sur 2 niveaux : CS1308 = 64 serveurs / CS1316 = 256 serveurs

	PORTS	RÉF. ATEN	RÉF.
KVM combo VGA / PS2-USB	8	CS1308	**051308**
KVM combo VGA / PS2-USB	16	CS1316	**051316**

Vue avant

Vue arrière



Réf. 051308

Switch KVM chaînable VGA / PS2-USB

Accès local ou IP distant à tous vos serveurs !

Cascadable, sans perdre de port serveur, grâce à un cordon propriétaire DB25 optionnel qui permet de construire une chaîne de 31 switchs KVM contrôlant 8 à 16 ordinateurs chacun.Utilisez cordon PS2 : Série 2L-520xP

› Utilisez cordon USB : Série 2L-520xU
› Cordon de Chaînage : Série 2L-170x

	IP DISTANT	PORTS	RÉF. ATEN	RÉF.
KVM Chaînable VGA/PS2-USB	-	8	CS1708A	**261708**
KVM Chaînable VGA/PS2-USB	-	16	CS1716A	**261716**
KVM IP Chaînable VGA/PS2-USB	Oui	8	CS1708i	**253608**
KVM IP Chaînable VGA/PS2-USB	Oui	16	CS1716i	**253616**

Vue avant

Vue arrière



Réf. 261716

Switch KVM rackable 8 ports DVI / USB + audio

Commandez 8 serveurs multiplateformes Windows / Mac / Linux à partir d'un seul clavier / écran / souris et partagez 2 périphériques connectés sur le hub USB 2.0 intégré.Ports console : DVI-I + VGA + USB + audio

› Ports serveur : DVI-I / USB / audio
› Résolution DVI : Single Link : 1920 x 1200 (**Réf. 261768**)
Dual Link : 2560 x 1600 (**Réf. 261788**)
› Cascadable : 3 niveaux – 512 serveurs
› Commutation : bouton / Hotkey / menu OSD
› Livré avec 2 câbles KVM DVI / USB / audio 1,8 m

	PORTS	RÉF. ATEN	RÉF.
KVM DVI Single Link / USB audio	8	CS1768	**261768**
KVM DVI Dual Link / USB audio	8	CS1788	**261788**

Vue avant

Vue arrière



Réf. 261768

Switch KVM rackable 8 ou 16 ports HDMI® / USB / Audio

Les switchs KVM HDMI® / USB multifonctions contrôlent 8 ou 16 ordinateurs avec sortie vidéo HDMI® depuis une seule console composée d'un clavier USB, d'une souris USB et d'un moniteur supportant la résolution 1080p. La partie audio peut être directement intégrée dans le signal HDMI® ou séparée sur une paire d'enceintes acoustiques traditionnelles.Ports console : HDMI® / USB / audio (HP)

› Ports serveur : HDMI® / USB Type-B fem / audio jack stéréo vert
› Résolution max : jusqu'à 1920 x 1200 à 60 Hz - 1080p
› Câbles : 2 x 1,8 m fournis, autres en option **Réf. 580710**
› Commutation : Hotkey / bouton / menu OSD
› Fonctionnalités : cascadable sur 8 niveaux + 2 ports USB 2.0 : partage périphériques 2 ports RJ45 IP Gigabit

	PORTS	RÉF. ATEN	RÉF.
Switch KVM HDMI® / USB / Audio	8	CS1798	**261798**
Switch KVM HDMI® / USB / Audio	16	CS17916	**261799**

Vue avant

Vue arrière



Réf. 261799

Switchs KVM Cat. 5 mono-utilisateur ATEN

ATEN ALTUSEN™ Enterprise KVM Solutions by ATEN

SWITCHS KVM CAT. 5

Switch KVM Professionnel CAT. 5 CAT. 5 VGA / USB-PS2

› Multiplateforme : Windows / MAC / Linux / Unix
› Ports console combo : VGA / USB-PS2
› Distance KVM / serveur : 1280 x 1024 à 40 m – 1600 x 1200 à 30 m
› Cascade : Daisy Chain DB-25 jusqu'à 15 KVM supplémentaires

VUE AVANT **Réf. 260170**



VUE ARRIÈRE



PORTS	RÉF. ATEN	RÉF.
8 ports RJ45	KH1508A	**260158**
16 ports RJ45	KH1516A	**260166**
32 ports RJ45	KH1532A	**260170**

Switch KVM Altusen 8/16 ports dual console CAT. 5e rackable 1U

Contrôlez via deux écrans, 8 à 16 ordinateurs simultanément !

› Multiplateforme : Windows 2000 / XP / Vista, Mac, Linux, Unix, Sun…
› Ports console combo : VGA / USB-PS2
› Distance KVM / serveur : jusqu'à 1280x1024 @ 75 Hz à 40 m et 1600x1200 @ 60Hz à 30m
› Cascade : de 512 (avec le 8 ports) à 4096 ordinateurs (avec le 16 ports)
› Contrôle du KVM : via OSD

VUE AVANT **Réf. 260020**



VUE ARRIÈRE



Console 1 Console 2

PORTS	RÉF. ATEN	RÉF.
8 ports RJ45	KH2508A	**260019**
16 ports RJ45	KH2516A	**260020**

Switch KVM IP CAT. 5e

Vos serveurs accessibles par internet !

Ces KVM IP utilisent des cordons RJ45 et les modules VGA / PS2 ou VGA / USB pour raccorder les ports des ordinateurs. Sa console locale est accessible via IP avec un navigateur internet supportant JAVA. Son port 'Daisy Chain' permet d'ajouter d'autres switchs KVM d'ATEN avec cette technologie.

› Port console : combo VGA / PS2+USB
› Ports serveur : RJ45 pour modules série KA75xx et KA79xx
› Port cascade : DB-25 montage en daisy-chain sans perte de port serveur
› Port L.U.C. : utiliser un PC portable en console d'administration
› Résolution max. : 1600 x 1200
› Accès sécurisé par compte utilisateur/admin : 64 comptes
› Mode partage d'accès : plusieurs utilisateurs accèdent au même serveur
› Interface utilisateur graphique
› Authentification : Radius, LADP et Active Directory
› Multiplateforme : Windows / Mac / Linux / Unix / Sun

PORTS	RÉF. ATEN	RÉF.
8 ports RJ45	KH1508i	**261508**
16 ports RJ45	KH1516i	**261516**

VUE AVANT **Réf. 261508**



VUE ARRIÈRE



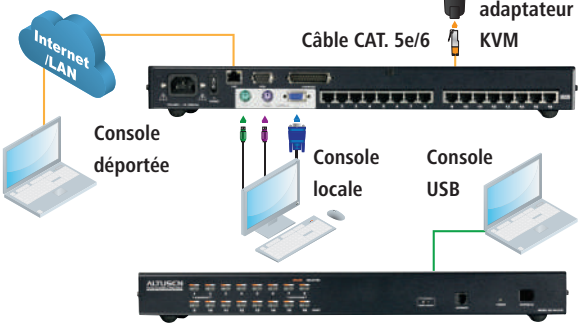

MODULES POUR SWITCH KVM CAT. 5

Choisissez dans le tableau ci-dessous, le module ATEN adapté pour chacun des ordinateurs que vous allez connecter avec l'un des switchs KVM CAT. 5 Aten Altusen.

› Switch KVM 8 ports : KH1508A, KH1508i, KH2508A, KL1508A, KL1508Ai
› Switch KVM 16 ports : KH1516A, KH1516i, KH2516A, KL1516A, KL1516Ai

Module VGA / PS2

Cordon RJ45 intégré !

› Distance max : 4,5 m
› Résolution max : 1600 x 1200



RÉF. ATEN	RÉF.
KA7920	**267920**

Module VGA / USB

Cordon RJ45 intégré !

› Distance max : 4,5 m
› Résolution max : 1600 x 1200



RÉF. ATEN	RÉF.
KA7970	**267970**

Module VGA / PS2 Pro

KVM-serveur de 0 à 50 m sur câble CAT. 5 !

› Distance max : 50 m
› Résolution max : 1600 x 1200



RÉF. ATEN	RÉF.
KA7520	**267520**

Module VGA / USB Pro

KVM-serveur de 0 à 50 m sur câble CAT. 5 !

› Distance max : 50 m
› Résolution max : 1600 x 1200



RÉF. ATEN	RÉF.
KA7570	**267570**

Switchs KVM IP Cat. 5 multi-utilisateurs ATEN

ALTUSEN™ Enterprise KVM Solutions by ATEN

Switch KVM professionnel CAT. 5

Commutateur professionnel pour contrôler jusqu'à 256 serveurs à partir d'une console locale ou de 2 adresses IP. Equipé d'une alimentation redondante, il garantit un accès permanent et sécurisé aux organes vitaux de votre entreprise.

› Port console :
  - locale VGA / USB + PS2 – Distance : RJ45
  - Gigabit -> navigateur Web
› Résolution max : 1920 x 1200
› Ports : 8 / 16 ports RJ45 CAT. 5 pour raccordement serveurs via modules
› Commutation : interface graphique locale et distante sécurisée
› Fonctionnalités :
  - Virtual Media pour transfert fichiers **
  - Port USB pour portable L.U.C. (Local USB Console)
  - Port pour multiprise PDU contrôlée ATEN
  - 2 ports RJ45 IP Gigabit



4 Connectiques possibles !

**** Fonction Virtual Media :**

Les modules incluant la fonction Virtual Média permettent d'utiliser à distance des supports de stockage USB (disques durs, lecteurs de DVD/CD) offrant ainsi aux administrateurs le pouvoir de transférer des fichiers dans les 2 sens, d'installer des applications et des mises à jour systèmes à partir de la console locale ou déportée.

VUE AVANT

Réf. 262032



VUE ARRIÈRE



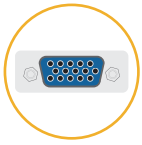

VGA
Réf. 267175

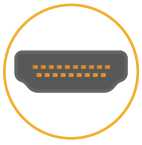

HDMI®
Réf. 267168



DVI
Réf. 267166

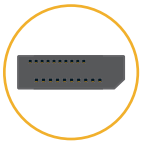

DISPLAYPORT
Réf. 267169

	RÉF. ATEN	RÉF.
Switch KVM Double IP – 8 ports RJ45	KN1108vA	**262008**
Switch KVM Double IP – 16 ports RJ45	KN1116vA	**262016**
Switch KVM Double IP – 32 ports RJ45	KN1132v	**262032**
ACCESSOIRES		
Module VGA / PS2	KA7120	**267120**
Module VGA / USB	KA7170	**267170**
Module VGA / USB / Virtual Media	KA7175	**267175**
Module VGA / USB / Virtual Media + Audio	KA7176	**267176**
Module VGA / USB / Virtual Media + Prise SmartCard	KA7177	**267177**
Module DVI-D / USB / Virtual Media	KA7166	**267166**
Module HDMI® / USB / Virtual Media	KA7168	**267168**
Module DisplayPort / USB / Virtual Media	KA7169	**267169**

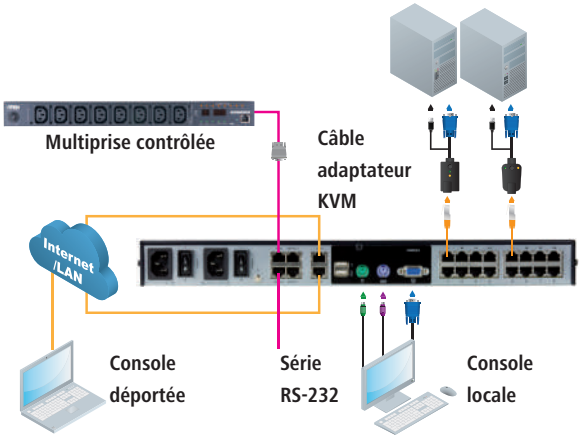

Switch KVM IP matriciel multiples opérateurs

Remplacez vos PC par une console JAVA sécurisée simple ou double écran !

Compatibles avec tous les modules avec fonctions Virtual Media, les ports serveurs de ces switchs KVM peuvent accueillir vos serveurs en simple ou multiple affichage et permettent des accès locaux ou distants à partir du navigateur d'un PC / MAC ou par l'intermédiaire d'une console JAVA KA82xx remplaçant avantageusement un ordinateur sensible aux virus et malwares.



Réf. 268288



Réf. 268164

	RÉF. ATEN	RÉF.
Switch KVM IP 32 serveurs – 9 Utilisateurs dont 8 en IP	KN8132v	**268132**
Switch KVM IP 64 serveurs – 9 Utilisateurs dont 8 en IP	KN8164v	**268164**
Console JAVA écran VGA/USB pour KVM IP	KA8270	**268270**
Console JAVA écran HDMI® / USB pour KVM IP	KA8280	**268280**
Console JAVA double écran VGA + HDMI® / USB pour KVM IP	KA8278	**268278**
Console JAVA double écran HDMI® / USB pour KVM IP	KA8288	**268288**

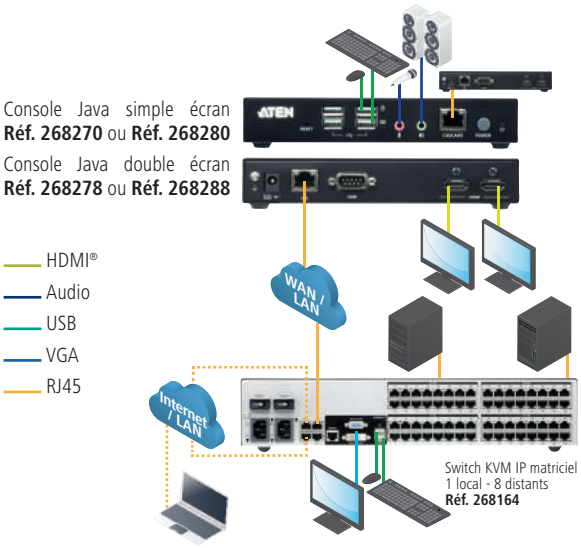

Consoles LCD rackables 19" 1 et 4 ports

PENSEZ-Y
Retrouvez la connectique étanche
Page : 50

CONSOLE LCD - 1 PORT



Dexlan

PLUS PRODUIT	**L'écran rackable pour serveur !**
MODÈLE	DX1701-V2UP
INTERFACE UC	VGA / PS2 / USB
TAILLE / RÉS. MAX	TFT 17" / 1600 x 1200 - max
CÂBLES	1x VGA / USB / PS2 1,2 m fourni
PROFONDEUR	636 mm x 19" x 1U
FONCTIONNALITÉS	Pour clavier QWERTY voir accessoires
RÉF.	**751710**



Dexlan

PLUS PRODUIT	**La console pour baie de 600 !**
MODÈLE	DX19SP1P
INTERFACE UC	VGA / PS2 / USB
TAILLE / RÉS. MAX	TFT 18,5" 1368 x 768 - max 1080 i
CÂBLES	1x VGA / USB / PS2 1,8 m fourni
PROFONDEUR	463 mm x 19" x 1U
FONCTIONNALITÉS	Pour clavier QWERTY voir accessoires Port souris USB à l'avant
RÉF.	**752013**



Dexlan

PLUS PRODUIT	**Du 1080p dans une baie de 600 !**
MODÈLE	DX1701-SBHDU
INTERFACE UC	HDMI® / USB
TAILLE / RÉS. MAX	TFT 17,3 "1920 x 1080 @60Hz
CÂBLES	1 x HDMI / USB 1.8m fourni
PROFONDEUR	463 x 19" x 1U
FONCTIONNALITÉS	Compatible coffret 600 à 900 mm Kit montage dans 900-1000 = **Réf. 752056**
RÉF.	**752014**



ATEN

PLUS PRODUIT	**Un grand écran dans 1U de haut !**
MODÈLE	CL1000N
INTERFACE UC	VGA / USB + PS2
TAILLE / RÉS. MAX	TFT 19" - 1280 x 1024
CÂBLES	Fourni VGA / USB + PS2 1,8 m
PROFONDEUR	585 mm x 19" x 1U
FONCTIONNALITÉS	Kit de montage facile par 1 personne (**Réf. 261012**)
RÉF.	**261019**



ATEN

PLUS PRODUIT	**Double rail et triple connectique !**
MODÈLE	CL3800NW
INTERFACE UC	HDMI® / DVI-D / VGA / USB Audio
TAILLE / RÉS. MAX	TFT 18,5" wide 1920 x 1080i
CÂBLES	1 x HDMI® / USB / Audio 1,8 m
PROFONDEUR	514 mm x 19" x 1U
FONCTIONNALITÉS	Montable en baie de 600 mm
RÉF.	**263800**



ATEN

PLUS PRODUIT	**Faible profondeur, compatible baie 600 !**
MODÈLE	CL3100NX
INTERFACE UC	HDMI®/USB/Audio
TAILLE / RÉS. MAX	LED 18,5" Wide 1368 x 768
CÂBLES	1 x VGA / USB / Audio 1,8 m fourni
PROFONDEUR	477 mm x 19" x 1U
FONCTIONNALITÉS	Ports clônes à l'arrière Port USB pour souris à l'avant
RÉF.	**263100**



ATEN

PLUS PRODUIT	**Triple interface et 1080p et audio !**
MODÈLE	CL6700MW
INTERFACE UC	HDMI® + DVI-D + VGA / USB / Audio
TAILLE / RÉS. MAX	TFT 17,3" WIDE - 1920 x 1080i
CÂBLES	Fourni 1x DVI-D / USB / Audio - 1,8 m
PROFONDEUR	590 mm x 19" x 1U
FONCTIONNALITÉS	Triple port clone à l'arrière Port USB pour souris à l'avant
RÉF.	**266780**



ATEN

PLUS PRODUIT	**Dual Rail : clavier / écran indépendant !**
MODÈLE	CL5800N
INTERFACE UC	VGA / USB - PS2
TAILLE / RÉS. MAX	TFT 19" - 1280 x 1024 75 Hz
CÂBLES	Fourni VGA / USB + PS2 1,8 m
PROFONDEUR	680 mm x 19" x 1U
FONCTIONNALITÉS	Port clone à l'arrière Port USB pour souris à l'avant
RÉF.	**261005**

CONSOLE LCD AVEC SWITCH KVM - 4 PORTS



Dexlan

PLUS PRODUIT	**Console 1er prix avec KVM !**
INTERFACE UC	VGA / PS2 / USB
TAILLE / RÉS. MAX	TFT 17" 1280 x 1024
CÂBLES	4 x VGA / USB 1,8 m fournis
PROFONDEUR	636 mm x 19" x 1U
FONCTIONNALITÉS	Pour clavier QWERTY voir accessoires Extensible IP par **Réf. 066401**
RÉF.	**752704**



Dexlan

PLUS PRODUIT	**Full HD 1080p et 16/9e !**
INTERFACE UC	VGA / USB
TAILLE / RÉS. MAX	TFT 18,5" Wide 1920 x 1080i - max
CÂBLES	4 x VGA / USB 1,8 m fournis
PROFONDEUR	630 x 19 " x 1U
FONCTIONNALITÉS	Pour clavier QWERTY voir accessoires Extensible IP par **Réf. 066401**
RÉF.	**752804**



Dexlan

PLUS PRODUIT	**Jusqu'à 30 m sur câble RJ45 !**
INTERFACE UC	RJ45 pour modules VGA / USB
TAILLE / RÉS. MAX	TFT 17" 1280 x 1024
CÂBLES	4 x VGA / USB fournis
PROFONDEUR	636 mm x 19" x 1U
FONCTIONNALITÉS	Pour clavier QWERTY voir accessoires Extensible IP par **Réf. 066401**
RÉF.	**752754**



ATEN

PLUS PRODUIT	**La plus courte des doubles rails !**
INTERFACE UC	HDMI® / USB / Audio
TAILLE / RÉS. MAX	TFT 18,5 "1920 x 1080 @60Hz
CÂBLES	HDMI / USB / Audio 1.8m 2 fournis sur 4 max
PROFONDEUR	584 mm x 19" x 1U
FONCTIONNALITÉS	Dual, Triple et Quadra-Vision + modes PiP
RÉF.	**263884**

Dexlan

Accessoire pour console DEXLAN

- Claviers QWERTY pour DEXLAN, montage sans outil
- Module IP compatible avec les consoles **Réf. 751704**, **Réf. 751804**, **Réf. 751754**, **Réf. 751908**, **Réf. 751916**



Réf. 751701



Réf. 066401

	RÉF.
Clavier QWERTY allemand	**751701**
Clavier QWERTY anglais	**751702**
Clavier QWERTY américain	**751703**
Module IP pour console DEXLAN	**066401**

Adaptateur console KVM VGA/USB sur PC portable

Transformez votre notebook en console KVM!

Installez-le CV211 entre les ports VGA/USB de votre serveur ou swich KVM et connectez-le sur un USB de votre notebook pour en prendre le contrôle comme avec une console LCD rackable classique.

- Transforme votre portable en console KVM
- Plug and play côté serveur ou KVM
- Câble côté serveur 0,40 m – côté notebook 1,80m
- Résolution max : 1920 x 1200 @ 60Hz



ATEN

	RÉF ATEN	RÉF.
Adaptateur console KVM VGA/USB sur PC portable	CV211	**260211**

NOUVEAUTÉ :

Consoles LCD rackables 19" 8 et 16 ports

CONSOLE LCD AVEC SWITCH KVM - 8 PORTS



Dexlan

PLUS PRODUIT	**Evolutif accès à distance en IP !**
MODÈLE	DX1708-VUP2
INTERFACE UC	VGA / PS2 / USB
TAILLE / RÉS. MAX	TFT 17" / 1600 x 1200i - max
CÂBLES	8x VGA / USB / PS2 1,2 m fourni
PROFONDEUR	636 mm x 19" x 1U
FONCTIONNALITÉS	Pour clavier QWERTY voir accessoires Extensible IP avec **Réf. 066401**
RÉF.	**752708**



Dexlan

PLUS PRODUIT	**16/9e Full HD pour 8 serveurs !**
MODÈLE	DX1808-VUP2
INTERFACE UC	VGA / PS2 / USB
TAILLE / RÉS. MAX	TFT 18,5" 1920 x 1080i - max
CÂBLES	8 x VGA / USB / PS2 1,8 m fourni
PROFONDEUR	630 mm x 19" x 1U
FONCTIONNALITÉS	Pour clavier QWERTY voir accessoires Extensible IP avec **Réf. 066401**
RÉF.	**752808**



Dexlan

PLUS PRODUIT	**La double rail à prix Éco !**
MODÈLE	DXDR1908-5VUP
INTERFACE UC	VGA / USB
TAILLE / RÉS. MAX	TFT 19" 1920 x 1080i - max
CÂBLES	Fourni 8 VGA / USB / PS2 1,8 m
PROFONDEUR	
FONCTIONNALITÉS	Pour clavier QWERTY voir accessoires Extensible IP avec **Réf. 066401**
RÉF.	**751908**



Dexlan

PLUS PRODUIT	**Prix avec 8 modules VGA / USB inclus !**
MODÈLE	DXDR1908-5VU
INTERFACE UC	8 ports RJ45 CAT. 5
TAILLE / RÉS. MAX	TFT 19" 1920 x 1080i - max
CÂBLES	Fourni 8 modules VGA / USB 60 m max
PROFONDEUR	
FONCTIONNALITÉS	Pour clavier QWERTY voir accessoires Extensible IP avec **Réf. 066401**
RÉF.	**751958**



ATEN

PLUS PRODUIT	**Le KVM rackable tout en 1 !**
MODÈLE	CL1008M
INTERFACE UC	SPHD - VGA / USB - PS2
TAILLE / RÉS. MAX	TFT 17" - 1280 x 1024
CÂBLES	Fourni 2 x VGA / PS2 1,8 m
PROFONDEUR	639 mm x 19" x 1U
FONCTIONNALITÉS	Port DB-25 Daisy-Chain Port USB pour souris à l'avant
RÉF.	**261008**



ATEN

PLUS PRODUIT	**Avec port pour prolongateur !**
MODÈLE	CL5708M
INTERFACE UC	SPHD - VGA / USB - PS2
TAILLE / RÉS. MAX	TFT 17" - 1280 x 1024
CÂBLES	Fourni 1 x VGA / PS2 + 1 x VGA / USB 1,8 m
PROFONDEUR	643 mm x 19" x 1U
FONCTIONNALITÉS	Port DB-25 Daisy-Chain prises déport console à l'arrière Port USB pour souris à l'avant
RÉF.	**261108**



ATEN

PLUS PRODUIT	**Dual Rail : clavier / écran indépendant !**
MODÈLE	CL5808N
INTERFACE UC	SPHD - VGA / USB - PS2
TAILLE / RÉS. MAX	TFT 19" - 1280 x 1024
CÂBLES	Fourni 1 x VGA / USB + PS2 1,8 m
PROFONDEUR	680 mm x 19" x 1U
FONCTIONNALITÉS	Port DB-25 Daisy-Chain prises déport console à l'arrière Port USB pour souris à l'avant
RÉF.	**260908**



Dexlan

PLUS PRODUIT	**KVM 8 serveurs HDMI® tous cordons fournis !**
MODÈLE	DX1088-VUP2
INTERFACE UC	HDMI®/USB/Audio
TAILLE / RÉS. MAX	LED 18,5" Wide 1368 x 768 - max 1080i
CÂBLES	8 x HDMI®/USB 1.8 m fourni
PROFONDEUR	630 mm x 19" x 1U
FONCTIONNALITÉS	Pour clavier QWERTY voir accessoires
RÉF.	**751988**



ATEN

PLUS PRODUIT	**Mode Broadcast : tous les serveurs en même temps !**
MODÈLE	CL1308N
INTERFACE UC	SPHD – VGA / USB – PS2
TAILLE / RÉS. MAX	TFT 17" 1280 x 1024
CÂBLES	Fourni 2 x VGA / USB 1,8 m
PROFONDEUR	690 mm x 19" x 1U
FONCTIONNALITÉS	Port USB à l'avant, clavier éclairé
RÉF.	**261308**



ATEN

PLUS PRODUIT	**Affichage qualité supérieure !**
MODÈLE	CL3108NX
INTERFACE UC	SPHD (VGA® / USB / PS2)
TAILLE / RÉS. MAX	TFT 18,5 "1366 x 768 @60Hz
CÂBLES	Fourni 2 SPHD - VGA / USB 1.8m
PROFONDEUR	584 mm x 19" x 1U
FONCTIONNALITÉS	Résolution max interpôlée : 1920 x 1200
RÉF.	**263108**



ATEN

PLUS PRODUIT	**Console DVI Full HD !**
MODÈLE	CL6708MW
INTERFACE UC	DVI-I / USB / Audio
TAILLE / RÉS. MAX	17.3" 16/9e 1080p
CÂBLES	Fourni 2 x DVI / USB
PROFONDEUR	690 mm x 19" x 1U
FONCTIONNALITÉS	Ports clône à l'arriere Port USB à l'avant, clavier éclairé
RÉF.	**266708**



ATEN

PLUS PRODUIT	**Compatible HDMI® et DisplayPort !**
MODÈLE	KL1108VN
INTERFACE UC	8 ports RJ45 Cat.5
TAILLE / RÉS. MAX	LED 19"1920 x 1200
CÂBLES	Module en option
PROFONDEUR	701 mm x 19" x 1U
FONCTIONNALITÉS	2 ports IP + Extension Port USB à l'avant, clavier éclairé
RÉF.	**261109**

CONSOLE LCD AVEC SWITCH KVM - 16 PORTS



ATEN

PLUS PRODUIT	**Affichage qualité supérieure !**
MODÈLE	CL3116NX
INTERFACE UC	SPHD (VGA® / USB / PS2)
TAILLE / RÉS. MAX	TFT 18,5 "1366 x 768 @60Hz
CÂBLES	Fourni 2 SPHD - VGA / USB 1.8m
PROFONDEUR	584 mm x 19" x 1U
FONCTIONNALITÉS	Résolution max interpôlée : 1920 x 1200
RÉF.	**263115**



ATEN

PLUS PRODUIT	**Avec éclairage du clavier-trackball !**
MODÈLE	CL1316N
INTERFACE UC	SPHD – VGA / USB
TAILLE / RÉS. MAX	TFT 19" - 1280 x 1024
CÂBLES	Fourni 1 x VGA / PS2 + 1 VGA / USB 1,8 m
PROFONDEUR	690 mm x 19" x 1U
FONCTIONNALITÉS	Cascadable jusqu'à 256 serveurs avec des CS1316 (**Réf. 051316**)
RÉF.	**261316**



ATEN ALTUSEN™ Enterprise KVM Solutions by ATEN

PLUS PRODUIT	**Double Rail + contrôle à distance IP !**
MODÈLE	KL1516AiN
INTERFACE UC	16 ports RJ45 CAT. 5
TAILLE / RÉS. MAX	TFT 19" - 1280 x 1024 75 Hz
CÂBLES	Module en option (page 166-167)
PROFONDEUR	701 mm x 19" x 1U
FONCTIONNALITÉS	Port IP + prolongateur à l'arrière Port USB pour souris à l'avant
RÉF.	**261022**



Dexlan

PLUS PRODUIT	**La console double rail PRO à prix éco !**
MODÈLE	751916
INTERFACE UC	SPHD – VGA / USB
TAILLE / RÉS. MAX	TFT 19" - 1920 x 1080i - max
CÂBLES	Fourni 16 VGA / USB 1,8 m
PROFONDEUR	675 mm x 19" x 1U
FONCTIONNALITÉS	Pour clavier QWERTY voir accessoires Extensible IP avec **Réf. 066401**
RÉF.	**751916**

: NOUVEAUTÉ

Prolongateurs KVM, VGA, USB et PS2 ATEN



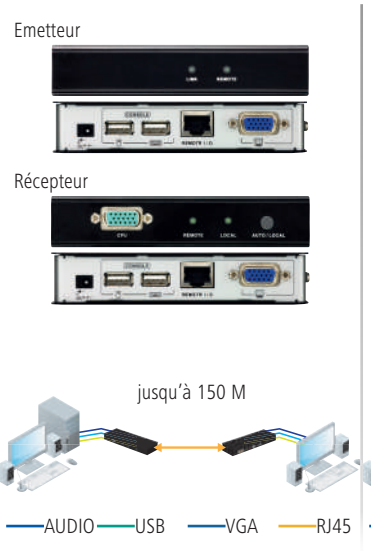

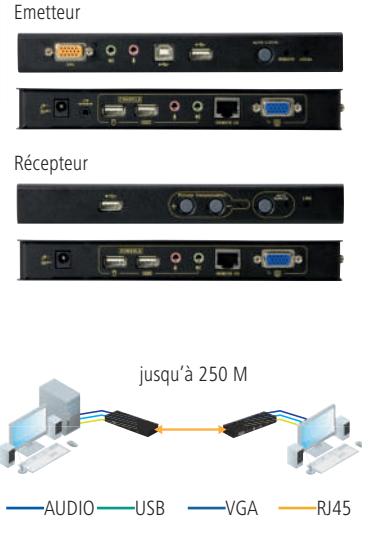

PLUS PRODUIT	**Ce kit permet d'éloigner l'ensemble clavier / écran / souris avec un simple câble RJ45**	**Ajoutez une seconde console déportée à votre ordinateur ou à votre switch KVM**	**Ajoutez une seconde console déportée à votre ordinateur ou à votre switch KVM**
MODÈLE	CE100	CE700A	CE800B
DISTANCE MAX.	100 m	150 m	250 m
CONSOLE	USB, VGA	USB, VGA	USB, VGA, audio
SERVEUR	USB, VGA	USB, VGA	USB, VGA, audio
RÉSOLUTION(S)	1280 x 1024 (100 m) 1920 x 1200 (30 m)	1280 x 1024 (150 m) 1920 x 1200 (30 m)	1024 x 768 (250 m) - 1280 x 1024 (150 m) 1920 x 1200 (30 m)
CONTRÔLE DU GAIN	-	Automatique	Automatique et manuel
PORTS RS232	-	-	-
CÂBLE	-	SPHD : inclus (série K) - Cordon RJ45 non fourni	SPHD : inclus - Cordon RJ45 non fourni
	RÉF. **050029**	RÉF. **050030**	RÉF. **050035**

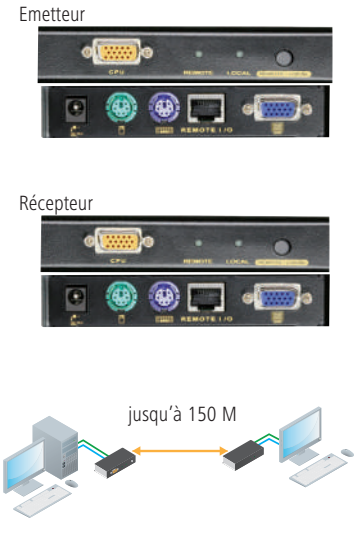





PLUS PRODUIT	**Ce kit permet d'ajouter une seconde console clavier / écran / souris jusqu'à 150 mètres de votre ordinateur en utilisant un simple câble RJ45 !**	**Dédoublez la console de votre ordinateur jusqu'à 150 m avec un simple cordon RJ45 ! Écran tactile déporté !**	**Dédoublez la console de votre ordinateur jusqu'à 300 m avec un simple cordon RJ45 ! Écran tactile déporté !**
MODÈLE	CE250A	CE350	CE370
DISTANCE MAX.	150 m	150 m	300 m
CONSOLE	PS2, VGA, audio	PS2, VGA, audio	PS2, VGA, audio
SERVEUR	PS2, VGA, audio	PS2, VGA, audio	PS2, VGA, audio
RÉSOLUTION(S)	1280 x 1024 (150 m)	1600 x 1200 (150 m) 1920 x 1200 (30 m)	1280 x 1024 (300 m) 1920 x 1200 (150 m)
CONTRÔLE DU GAIN	Automatique	Automatique et manuel	Automatique et manuel
PORTS RS232	-	Oui	Oui
CÂBLE	SPHD : inclus (série A-C) - Cordon RJ45 non fourni	SPHD : inclus (série A-C) - Cordon RJ45 non fourni	SPHD : inclus (série I-C) - Cordon RJ45 non fourni
	RÉF. **050021**	RÉF. **050026**	RÉF. **050027**

Prolongateurs KVM VGA/USB DEXLAN

Dexlan

Rallonge amplifiée VGA / USB 10 m

Ce cordon actif permet de déporter facilement à 10 mètres vos périphériques clavier / écran / souris.

› Résolution max : 2048 x 1536
› Ports écran : VGA HD15 mâle / fem.
› Ports clavier / souris : USB Type-A mâle /fem.



Côté PC



Côté périphériques

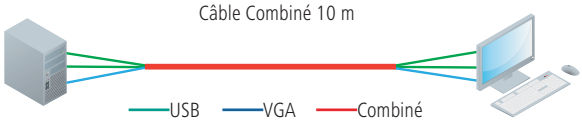

	RÉF.
Rallonge amplifiée VGA / USB – 10 m	**050005**

Déport KVM VGA / USB 100 m

Ce kit permet d'éloigner clavier / écran / souris jusqu'à 100 m avec un cordon patch.

› Résolution max : 1920 x 1200
› Compatible tout OS
› Emetteur : VGA USB autoalimenté
› Récepteur Combo VGA / USB / PS2
› Compatible avec enregistreur vidéosurveillance DVR



Emetteur : dongle VGA / USB



Récepteur

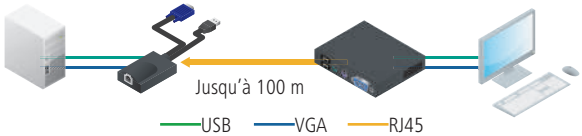

	RÉF.
Déport KVM VGA / USB sur RJ45 - 100 m	**050009**

Prolongateur VGA / USB 150 m

Idéal pour le comptoir de vos boutiques !

› Distance : Max. 150 m
› console : VGA, USB
› Serveur : VGA, USB
› résolution : 1280 x 1024 (150 m)
› Contrôle du gain : Automatique
› Câble : Cordons fournis (1,2 m)



Emetteur



Récepteur

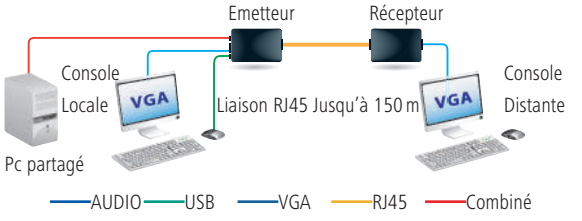

	RÉF.
Switch KVM 2 ports VGA / USB + prolongateur 150 m	**050016**



Prolongateurs KVM sur CAT. 5 ATEN

Prolongateur KVM jusqu'à 300 m VGA / USB / audio / RS-232

Spécial console point de ventes !

Ce kit permet de déporter une console VGA / USB et audio sur IP sans limitation de distance. Composé de 2 boîtiers, émetteur et récepteur, il peut fonctionner en mode point à point et mode point à multipoints (switch L2 avec IGMP obligatoire).

› Bascule automatique ou manuelle
› Ports : écran VGA / clavier - souris 2 x USB / audio 2 x jack 3.5 mm / RS-232 DB-9
› Résolution CE750 : 1600 x 1200 (150 m) et 1280 x 1024 (200 m)
› Résolution CE770 : 1920 x 1200 (150 m) et 1280 x 1024 (300 m)
› Multiplateforme : Windows 2000 / XP / Vista / 7, Linux, FreeBSD

	DISTANCE MAX.	RÉF. ATEN	RÉF.
Déport et Prolongateur KVM VGA / USB / audio / RS-232	200 m	CE750A	**050022**
Déport et Prolongateur KVM VGA / USB / audio / RS-232	300 m	CE770	**050033**



Réf. 050033

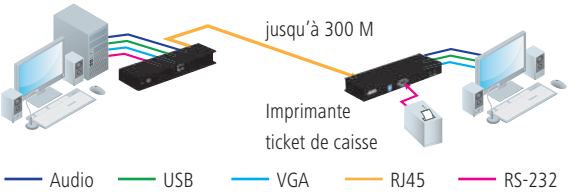

Audio — USB — VGA — RJ45 — RS-232

Prolongateur KVM jusqu'à 300 m double écran VGA / USB + audio

Livré avec cordon pour UC !

Prolongateur de console KVM pour ordinateur équipé d'un affichage à double écran VGA.

Le double affichage nécessite l'utilisation de 2 cordons RJ45 CAT. 5 ou 6.

› Résolution CE774 : 1920 x 1200 (30 m) - 1600 x 1200 (150 m)
› Résolution CE775 : 1920 x 1200 (150 m) - 1280 x 1024 (300 m)
› Commutation automatique et par bouton
› Spécial déport console switch KVM Dualview VGA/USB

	DISTANCE MAX.	RÉF. ATEN	RÉF.
Prolongateur KVM double écran VGA/USB	150 m	CE774	**050036**
Prolongateur KVM double écran VGA/USB	300 m	CE775	**050037**



Réf. 050036

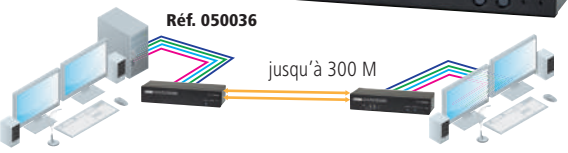

Audio — USB — VGA — RJ45 — RS-232

Déport jusqu'à 60 m DVI / USB / audio sur RJ45

Composé d'un émetteur et d'un récepteur, ce kit permet de déporter une console écran DVI, clavier et souris USB et audio (HP + micro) sur 1 câble RJ45 CAT. 5 jusqu'à 60 m. Le prolongateur établit une liaison numérique DVI Single Link ou Dual Link supportant les résolutions graphiques élevées jusqu'à 1920 x 1200. En plus du signal console, il permet aussi de déporter un port RS-232 pour le pilotage de l'écran numérique à distance (fonction tactile) et offre la possibilité de raccorder une console locale sur l'émetteur (fonction 2 utilisateurs).

› Connectiques : DVI-D, USB 2.0 et audio jack 3.5 mm
› Liaison entre boîtiers : 1 ou 2 cordon(s) RJ45 CAT. 5e
› **Réf. 060600** : 1024 x 768 @ 60 Hz sur 60 m - 1920 x 1200 @ 60 Hz sur 30 m
› **Réf. 060602** : idem + 2560 x 1600 @ 60 Hz 40 m (nécessite 2 cordons RJ45)
› Cordons pour ordinateur fournis : 1,8 m

	RÉF. ATEN	RÉF.
Déport DVI / USB Single Link	CE600	**060600**
Déport DVI / USB Dual Link	CE602	**060602**



Réf. 060600

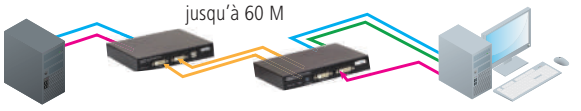

Réf. 060600 : RJ45 x 1
Réf. 060602 : RJ45 x 2

USB — VGA — RJ45 — RS-232

Déport jusqu'à 60 m double écran DVI / USB sur RJ45

Votre console Dual Screen numérique !

Le CE604 est parfait pour tous les sites où le poste de travail double écran DVI / USB doit être placé dans un endroit pratique et accessible tandis que l'équipement système sera placé dans un endroit sûr, à l'abri de la poussière et des environnements difficiles. Les 2 boîtiers du kit CE604 nécessitent 2 simples câbles RJ45 CAT. 5 jusqu'à une distance de 60 mètres.

› Connectiques : 2 ports DVI-D, USB, audio, RS-232, DB-9
› Résolutions : 1920 x 1200 60 Hz jusqu'à 30 m / 1024 x 768 60 Hz jusqu'à 60 m
› Cordons : 1,8 m fournis
› Compatible KVM double écran DVI : **Réf. 261643** et **Réf. 261645**

	RÉF. ATEN	RÉF.
Déport double écran DVI/USB	CE604	**060604**



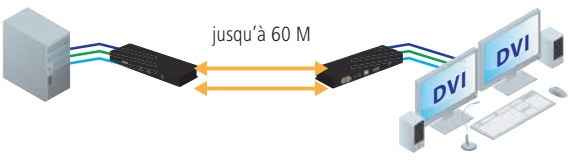

Audio — USB — VGA — RJ45

Déport jusqu'à 100 m
DisplayPort 4K / USB / audio / RS-232

Technologie HDBaseT™ 2.0 !

Le système d'extension KVM pour les signaux vidéo 4K jusqu'à 100 mètres à l'aide d'un seul câble CAT. 6 qui étend les signaux Full HD 1080P jusqu'à 150 mètres.

› Connecteurs : DisplayPort 1.1, USB 2.0, audio Jack 3.5, RS-232, DB-9
› Standard : HDBaseT™ 2.0, EDID, HDCP 2.2, 3D, Deep Color
› Rés./Portée : 4096 x 2160 en 60Hz(4:2:0) et en 30Hz (4:4:4) 90 m sur CAT. 5 / 100 m sur CAT. 6



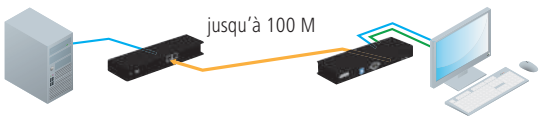

USB VGA RJ45

	RÉF. ATEN	RÉF.
Déport KVM DisplayPort sur HDBaseT™	CE920	**060920**

Déport jusqu'à 100 m
HDMI® 4K / USB / audio / RS-232

Technologie HDBaseT™ 2.0 !

Le système d'extension KVM pour les signaux vidéo 4K jusqu'à 100 mètres à l'aide d'un seul câble CAT. 6 qui étend les signaux Full HD 1080P jusqu'à 150 mètres.

› Connecteurs : HDMI®, USB 2.0, audio Jack 3.5, RS-232 DB-9
› Standard : HDBaseT™ 2.0, EDID, HDCP 2.2, 3D, Deep Color
› Rés./Portée : 4096 x 2160 en 60Hz (4:2:0) et en 30Hz (4:4:4) 90 m sur CAT. 5/100 m sur CAT. 6



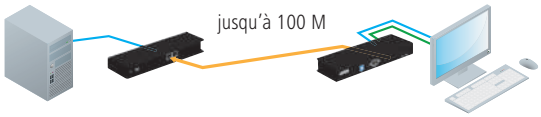

USB VGA RJ45

	RÉF. ATEN	RÉF.
Déport KVM HDMI®I® sur HDBaseT™	CE820	**060820**

Déport jusqu'à 100 m
DVI / USB

Avec ou sans l'audio!

Installez le terminal de saisie à 100 mètres de l'ordinateur en utilisant une simple liaison à prises RJ45.

› Résolution DVI-D : HDMI®, USB 2.0, audio Jack 3.5, RS-232 DB-9
› Solution Hardware : Aucun driver à installer, compatible tous systèmes
› Cordons fournis : Long. 1,8 m
› Cordons fournis : Long. 1,8 m



Compatible console DVI
Réf. 266780 - P.170



Réf. 050031

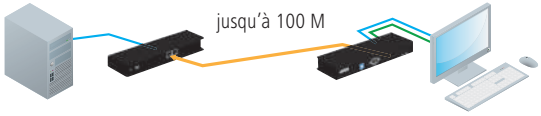

USB VGA RJ45

	RÉF. ATEN	RÉF.
Déport de console DVI / USB à 100 m	CE610	**050031**
Déport KVM DVI + Audio sur HDBaseT™ 100 m	CE611	**060611**

Déport jusqu'à 150 m
DVI / USB en HDBaseT

Simple et double écran avec 1 seul cordon CAT. 6 !

Ces kits d'extension KVM utilisent la technologie HDBaseT 2.0 qui offre une stabilité exceptionnelle et une fiabilité indispensable aux applications professionnelles d'affichage digital à hautes résolutions.

› Hautes résolutions : 1920 x 1200 à 100m / 1920 x 1080 à 150 m (720p en double écran)
› Signaux transportés : HDMI®, Audio, RS-232 et USB 2.0
› Compatible EDID et HDCP



Réf. 060624



Audio USB VGA RJ45 RS-232

	RÉF. ATEN	RÉF.
Déport DVI / USB simple écran en HDBaseT 150 m	CE620	**060620**
Déport DVI / USB double écran en HDBaseT 150 m	CE624	**060624**

Solutions prolongateur KVM sur IP DEXLAN

Dexlan

Prolongateur KVM HDMI® matriciel sur IP

Point à point ou matriciel !

Ce kit permet de créer un accès distant au travers d'un réseau IP sans limitation de distance. L'émetteur et le récepteur peuvent être reliés directement avec un simple cordon réseau en mode point à point sur une distance de 100 m. Au delà de cette distance, il est indispensable d'intercaler un ou plusieurs switchs Ethernet Gigabit (la distance entre chaque élement actif ne dépassant pas les 100 m). Par ailleurs, il est possible d'utiliser des émetteurs ou des récepteurs supplémentaires qui peuvent être associés ensemble via l'interface d'utilisateur web « Stream Control » ou une application smartphone gratuite. Dans ce type de configuration « matricielle », il est possible de raccorder jusqu'à 16 émetteurs vers 254 récepteurs sur le même réseau IP.

› Résolution max : HDMI® 1080p Full HD
› Port « Loop » sur les émetteurs : conserve l'écran local
› Adressage IP automatique ou via le serveur DHCP du réseau
  - 5 modes de fonctionnement :
  - Point à point direct (100 m maximum)
  - Point à point via switch Gigabit (au-delà des 100 m)
  - Point à multipoints via switch Gigabit (broadcast mode)
  - Multiples sources vers 1 seul récepteur via switch Gigabit (mode switch KVM)
  - Multiples sources vers multipoints (mode matriciel)

MODE 1 : POINT À POINT



MODE 5 : MULTI-SOURCE À MULTIPOINTS

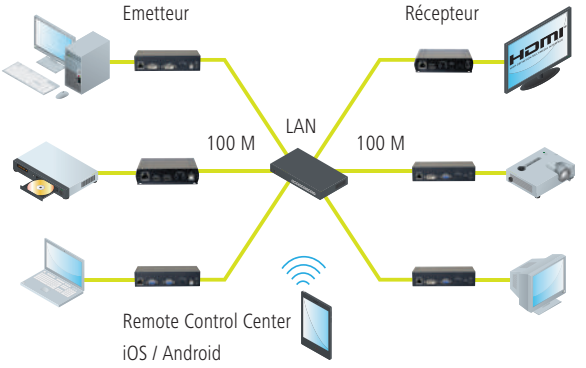

Emetteur VGA
Réf. 051704

Vue avant



Vue arrière



Récepteur HDMI®
Réf. 051714

Vue avant



Vue arrière



	RÉF.
Kit prolongateur HDMI® / USB 2.0 sur IP Gigabit	**050014**
Emetteur HDMI® / USB 2.0 supplémentaire	**051704**
Récepteur HDMI® / USB 2.0 supplémentaire	**051714**

Déport HDMI® / USB sur IP Gigabit

Le HDMI® au travers du réseau local !

Déplacez facilement une console HDMI® / USB jusqu'à 100 m, et bien plus loin encore, en raccordant les boîtiers à un switch Ethernet Gigabit disposant de gestion IGmégapixel (niveau 2 recommandé).

› Ports émetteurs : HDMI® et USB (cordon USB 1.2 m fourni)
› Ports récepteurs : HDMI® et 2 USB (Clavier – Souris)
› Résolution max : 1920 x 1080p @ 60Hz
› Standard HDMI® : 1.3 – HDCP 1.2
› Ports RJ45 : Gigabit (CAT. 6A recommandé)



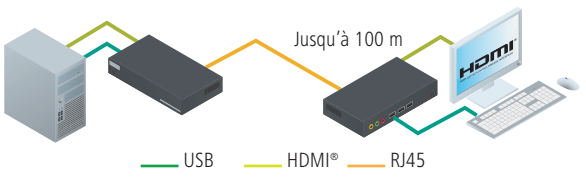

	RÉF.
Déport HDMI® / USB sur IP Gigabit	**050012**

IP BOX VGA/USB Contrôle d'accès KVM à distance sur IP

Pour serveur ou switch KVM !

Ajoutez la fonctionnalité de contrôle à distance à un ordinateur ou à un groupe de serveurs raccordés sur un commutateur KVM. Utilisez un navigateur Windows supportant JAVA pour accéder en toute sécurité à l'ordinateur distant sans vous déplacer.

› Accès multi niveau à l'ordinateur (BIOS / Système d'exploitation / Reboot)
› Accès sécurisé User/Group/SuperAdmin et encryptage de liaison



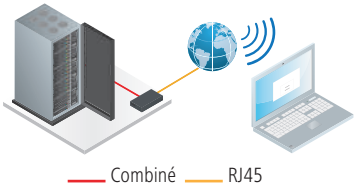

	RÉF.
IP BOX VGA/USB Contrôle d'accès KVM à distance	**066450**

Prolongateurs professionnels économiques DEXLAN

Déport KVM HDMI® – USB sur fibre optique de 10 m à 20 km

Transmission imperturbable !

La liaison optique entre l'émetteur et le récepteur garantit une qualité de transmission optimale à l'abri des perturbations environnementales.

› Connecteurs : HDMI®, USB 2.0, fibre simplex SC UPC, jack 3.5
› Fibre : OS1/OS2 monomode 9/125 simple (BiDi 1310/1550 nm)
› Résolution : Max 1080p 60Hz



Port fibre monomode OS1/OS2
SC simplex : 1310/1550 nm !



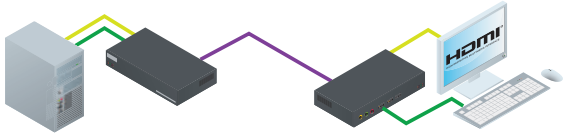

USB — HDMI® — Fibre monomode

	RÉF.
Déport DVM HDMI®- USB sur Fibre de 10 m à 20 km	**201080**

Mini prolongateur HDMI® / USB 2.0 sur CAT. 6

Modèle éco jusqu'à 50 m en Full HD !

Ajoutez une deuxième console HDMI® / USB éloignée de 50 mètres de votre ordinateur avec ce prolongateur compact. Idéal pour les installations de kiosque à distance.

› Ports emetteur : 2 x HDMI® (UC + écran local) / 1 USB / 1 RJ45
› Prts récepteur : 1 x HDMI® / 2 USB pour clavier et souris / 1 RJ45
› Résolution : 1080p 60 Hz



Vue avant



Vue avant



Vue arrière



Vue arrière



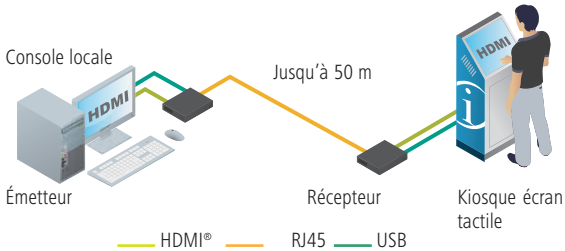

HDMI® — RJ45 — USB

	RÉF.
Mini prolongateur HDMI® / USB sur CAT.6 50 m	**050011**

Déport DVI / USB 2.0 /audio 50 m sur 2 x CAT. 5

Full HD et USB haute vitesse !

Kit de déport pour éloigner économiquement les périphériques d'un ordinateur jusqu'à 50 mètres sans sacrifier la qualité vidéo ni les performances du transfert USB 2.0. L'émetteur et le récepteur sont raccordés par 2 simples cordons RJ45 catégorie 5 ou supérieure et permettent de transférer l'image haute définition, des données bidirectionnelles ainsi que l'audio.

› Ports sur émetteur : 1 x DVI-D / 1 x USB 2.0 Type-B / 2 x RJ45
› Ports sur récepteur : 1 x DVI-D / 3 x USB 2.0 Type-A / 2 x RJ45 / audio
› Bouton équaliseur pour ajuster l'image selon la distance
› Résolution max : 1920 x 1200 (40 m), 1080p (40 m), 1080i (50 m)



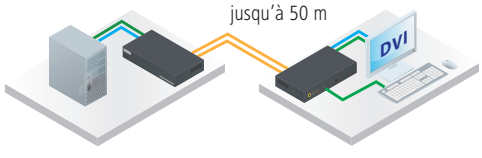

USB — RJ45 — DVI

	RÉF.
Déport DVI / USB 2.0 / audio - 50 m sur 2 x CAT. 5	**050004**

Prolongateurs DVI sur IP et fibre ATEN

Prolongateur DVI / USB / Audio / RS-232 sur IP

Existe en simple et double affichage DVI !

Le kit de prolongateur numérique permet de dupliquer une console DVI / USB / audio au travers d'un réseau Ethernet local sans limitation de distance et en conservant une qualité d'affichage optimale. Les kits fonctionnent en mode point à point ou en mode point à multipoints. Le mode multipoints requiert un switch Gigabit niveau 2 avec fonction IGMP. Ports répliqués pour console locale sur l'émetteur

- Résolution max 1920 x 1200 60 Hz
- Solution complètement hardware, aucun pilote à installer
- Modes :
  - point à point
  - point à multipoints



Emetteur simple DVI
Spécial serveur en rack
Réf. 266905



Vue arrière



Double DVI
Réf. 266940

Vue arrière



Dimple DVI
Réf. 266900

	RÉF. ATEN	RÉF.
Kit prolongateur DVI / USB / audio sur IP	KE6900	**266900**
Emetteur seul prolongateur DVI / USB / audio	KE6900T	**266901**
Emetteur compact prolongateur KVM DVI / USB	KE6900ST	**266905**
Récepteur seul prolongateur DVI / USB / audio	KE6900R	**266902**
Kit prolongateur double DVI / USB / audio	KE6940	**266940**
Emetteur KVM DVI sur IP + Internet	KE6900AiT	**266906**
Kit prolongateur DVI 2K / USB / Audio	KE6910	**266910**

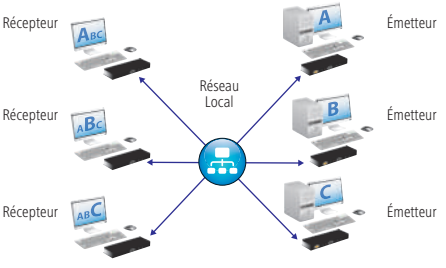

NOUVEAUTÉ 2021

Accès distant KVM IP DVI et transfert

NOUVEAU

Avec Virtual Media !

Raccordez le boîtier du CN9600 au ports usb et écran de votre ordinateur, et de suite, vous pouvez l'utiliser et le contrôler depuis n'importe quel autre poste de votre réseau et même depuis l'Internet après avoir ouvert les ports 9000 de votre routeur.

- Haute résolution : 1920 x 1200 @ 60Hz
- 2 ports IP Gigabit indépendants (2 adresses IP différentes)
- Double alimentation redondante (0% de coupure d'accès !)
- Compatible avec les consoles Java KA82xx pour remplacer un onéreux PC

NOUVEAUTÉ 2021



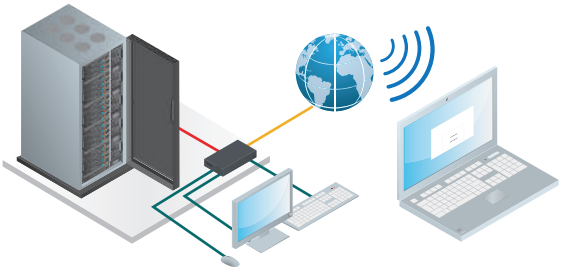

	RÉF. ATEN	RÉF.
Accès distant KVM IP DVI et transfert	CN9600	**269600**

KVM IP Gigabit DVI / USB 2.0

L'extension réseau numérique haut débit !

Le KVM sur IP DVI CN8600 est une solution d'extension sur IP qui permet d'accéder à distance à un des contenus numériques vidéo et audio et à des supports virtuels.

Le CN8600 apporte une fonctionnalité de transmission sur IP par connexion intranet / internet à un simple ordinateur ou à un switch KVM DVI à une console d'administration, tels que le commutateur DVI / USB (**Réf. 261768**) ou la console LCD DVI (**Réf. 266700**).

- Double port RJ45 Gigabit (redondant ou 2 adresses IP)
- Résolution 1920 x 1200 60 Hz
- Fonction Virtual Media : transfert de fichiers bi-directionnel
- Support de l'audio et du RS-232
- Livré avec câble de raccordement DVI / USB - 1,8 m



Compatible console DVI
Réf. 266780
P.170



http://194.78.27.123
Login / password : demo01

Testez l'interface en LIVE du KVM IP DVI

Vue arrière

Ports RS-232



Ports console | Ports serveur | Ports LAN

	RÉF. ATEN	RÉF.
KVM IP GIGABIT DVI / USB 2.0	CN8600	**268600**

Prolongateurs KVM HDMI® sur IP et cordons KVM

Système d'extension KVM Matriciel HDMI® et DisplayPort

Sur IP RJ45 ou fibre Gigabit !

Destiné aux centres de contrôle exigeant une haute qualité d'affichage et la souplesse d'adaptation, tous les éléments de ces kit permettent d'étendre des liaisons Clavier – Ecran – Souris numérique au travers du réseau Ethernet Gigabit cuivre ou fibre optique

Exemple d' applications

› Extension simple : poste à poste
› Extension double : prolongateur pour poste à 2 écrans
› Extension mutliple: 1 Poste à multi ou Multi vers 1 poste
› Mur d'image : Jusqu'à 8 x 8 (64 écrans)
› Mode mosaïque: Jusqu'à 6 x 6 serveurs affiché sur 1 seul écran



Connectique récepteur !
RJ45 ou SFT Gigabit !

Récepteur

Émetteur



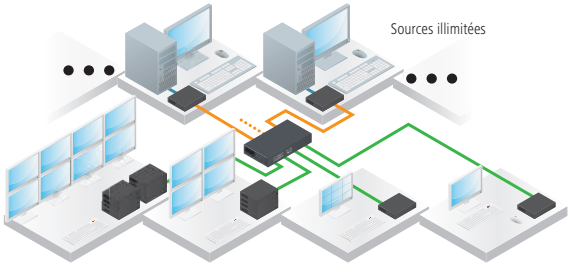

ATEN ALTUSEN™ Enterprise KVM Solutions by ATEN

	CONNECTIQUE	RÉSOL.MAX	ECRAN LOCAL	LIAISON GIGABIT	ALIM POE	RÉF. ATEN	RÉF.
Récepteur	HDMI®/USB	1920 x 1200	non	RJ45	Non	KE8900SR	**268901**
Emetteur	HDMI®/USB	1920 x 1200	Non	RJ45	Non	KE8900ST	**268902**
Kit 4K	HDMI®4K / USB	3840 x 2160	Oui	RJ45 + SFP	Non	KE8950	**268950**
Récepteur 4K	HDMI®4K / USB	3840 x 2160	Oui	RJ45 + SFP	Non	KE8950R	**268951**
Emetteur 4K	HDMI®4K / USB	3840 x 2160	Oui	RJ45 + SFP	Non	KE8950T	**268955**
Kit 4K PoE	HDMI®4K / USB	3840 x 2160	Oui	RJ45 + SFP	Oui	KE8952	**268952**
Récepteur 4K PoE	HDMI®4K / USB	3840 x 2160	Oui	RJ45 + SFP	Oui	KE8952R	**268953**
Emetteur 4K PoE	HDMI®4K / USB	3840 x 2160	Oui	RJ45 + SFP	Oui	KE8952T	**268954**
Emetteur	DisplayPort/USB	1920 x 1200	Non	RJ45	Non	KE9900ST	**269902**
Kit 4K	DisplayPort / USB	3840 x 2160	Oui	RJ45 + SFP	Non	KE9950	**269950**
Récepteur 4K	DisplayPort / USB	3840 x 2160	Oui	RJ45 + SFP	Non	KE9950R	**269951**
Emetteur 4K	DisplayPort / USB	3840 x 2160	Oui	RJ45 + SFP	Non	KE9950T	**269955**
Kit 4K PoE	DisplayPort / USB	3840 x 2160	Oui	RJ45 + SFP	Oui	KE9952	**269952**
Récepteur 4K PoE	DisplayPort / USB	3840 x 2160	Oui	RJ45 + SFP	Oui	KE9952R	**269953**
Emetteur 4K PoE	DisplayPort / USB	3840 x 2160	Oui	RJ45 + SFP	Oui	KE9952T	**269954**

Cordon combiné KVM VGA / USB 1,5 m

› Compatible avec KVM Pocket **Réf. 060102** et **Réf. 060104**
› Prise VGA : Mâle Mâle
› Prise USB : Type-A Mâle – Type-B Mâle



	RÉF.
Cordon combiné KVM VGA/USB 1,5 m	**060015**

Cordon combiné KVM VGA / PS2

› Prises clavier / souris : MiniDin 6 Mâle - Mâle



Réf. 051830



Réf. 051721

	PRISES VGA	LONGUEUR	RÉF.
Cordon combiné KVM VGA / PS2	Mâle - Mâle	3,0 m	**051830**
Cordon combiné KVM VGA / PS2	Mâle - Femelle	1,8 m	**051721**
Cordon combiné KVM VGA / PS2	Mâle - Femelle	3,0 m	**051731**
Cordon combiné KVM VGA / PS2	Mâle - Femelle	5,0 m	**051741**

Système d'extension KVM DVI longue distance

Sur fibre optique Monomode LC Simplex !

Utilisez la fibre optique pour véhiculer des signaux audio-vidéo haute définition sur de grandes distances et des résolutions pouvant aller au-delà du Full HD avec une qualité d'image parfaite. Les systèmes se composent de 2 boîtiers raccordés par un unique brin de fibre optique monomode, et se déclinent en 2 versions 600 m et 20 km maximum.

› Ports : 1x DVI-D / 3x USB / 1x RS-232 DB-9 / audio HP + Micro
› Ports répliqués pour conserver une console locale
› Transmission en signal propriétaire

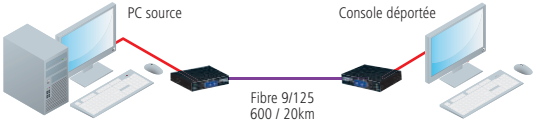

	RÉF. ATEN	RÉF.
Kit Extension KVM DVI / USB sur fibre 600 m	CE680	**050034**
Kit Extension KVM DVI / USB sur fibre 20 km	CE690	**050039**

Réf. 050034

Émetteur

Vue avant



Vue arrière



Récepteur

Vue avant



Vue arrière



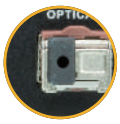

Port Fibre Monomode
LC Simplex : 1310 / 1550 nm !

Cordons KVM ATEN

Clavier mâle
Souris mâle
Clavier femelle
Souris femelle
Audio jack Out
Audio jack In
USB Type-A
USB Type-B
VGA femelle
VGA mâle
SPHD jaune
SPHD vert
DVI-D Single Link
DVI-D Dual Link
DVI-I Single Link
HDMI®
DB-25 femelle
DB-25 mâle
DisplayPort

RÉF. ATEN	LONG.	PRISE CÔTÉ KVM	PRISE CÔTÉ UC	COMPATIBLE AVEC RÉFÉRENCES :	ANCIENS MODÈLES COMPATIBLES	RÉF.
2L-5202P	1,8 m			050021, 051308, 051316, 050024, 052481, 261708, 261716, 261108, 261116, 261000, 261005, 261008, 261016, 068000, 260009, 260116, 261105, 260011, 260012, 253608, 253616, 260908, 260916, 263000, 261019, 261308, 231616	CS72E, CS74E, ACS1208A, ACS1216A, CL5708, KL3116, KL9108CS72E, CS74E, ACS1208A, ACS1216A, CL5708, KL3116, KL9108	**580732**
2L-5203P	3,0 m					**580733**
2L-5206P	6,0 m					**580734**
2L-5210P	10,0 m					**580735**
2L-5302P	1,8 m	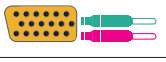	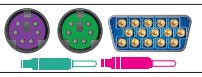	253621, 052360, 253641, 253640, 269252, 050025, 050026	CS1732A, CS1734A, CE300	**580761**
2L-5303P	3,0 m					**580762**
2L-5305P	5,0 m					**580763**
2L-5002P/C	1,8 m			052340, 052320, 052340, 051209, 250257, 052190	CS12, CS14, CS912, CS914, CS124A, CS138A, CS142, KH98	**580759**
2L-5003P/C	3,0 m					**580760**
2L-5005P/C	5,0 m					**580795**
2L-1010P/C	10,0 m					**580796**
2L-1020P/C	20,0 m					**580797**
2L-1005P	5,0 m			Rallonge d'extension console tout KVM VGA / PS2		**051765**
2L-1010P	10,0 m					**051766**
2L-1020P	20,0 m					**051767**
2L-2402A	1,8 m			052001, 052002, 052003, 052068, 018165, 050196, 050197, 050199, 050198, 050193, 990003, 018130, 051131, 052008, 052009	vc180, vs0102, vs0104, vs0108, vm0404	**580746**
2L-5202U	1,8 m			260013, 260014, 051308, 051316, 052481, 261708, 261716, 261108, 261116, 068000, 068100, 261005, 253608, 253616, 050030, 260908, 260916, 052321, 052341, 263000 261308, 232616	KL3116	**580781**
2L-5203U	3,0 m					**580783**
2L-5205U	5,0 m					**580782**
2L-5202UP	1,8 m			050021, 050024, 261000, 261008, 261016, 260116, 260009, 260011, 260012, 050025, 050026, 261019	CS72E, CS74E, ACS1208A, ACS1206A, KL9108	**580742**
2L-5203UP	3,0 m					**580743**
2L-5206UP	6,0 m					**580744**
2L-5302U	1,8 m			253621, 052360, 253641, 253640, 050035, 050032, 050033, 050045, 050036, 050037	CS1732A, CS1734A	**580771**
2L-5303U	3,0 m					**580772**
2L-5305U	5,0 m					**580773**
2L-5303UP	1,8 m			052321, 052341, 260908, 260916	-	**580775**
	3,0 m					**580776**
2L-5502UP	1,8 m			052320, 052340, 051209, 250257, 052190	CS12, CS14, CS912, CS914, CS124A, CS138A, CS142, KH98	**580791**
2L-5503UP	3,0 m					**580792**
2L-5506UP	6,0 m					**580793**
2L-7D02U	1,8 m			253535, 261644, 261764, 261642, 261762, 261768, 060600, 060602, 266700, 261788, 253535, 253538, 260264, 268600, 050031, 261642, 261644, 060604	-	**580712**
2L-7D03U	3,0 m					**580713**
2L-7D05U	5,0 m					**580715**
2L-7D02UD	1,8 m			261642, 261644, 253535, 253535, 253538, 261182, 060602, 261788, 261642, 261644	CS1184	**580722**
2L-7D03UD	3,0 m					**580723**
2L-7D05UD	5,0 m					**580725**
2L-7D02UI	1,8 m			261642, 261644, 018165, 261762, 261764, 260264, 253535, 253538, 261642, 261644	VS261, VS461, VC060, VE602	**580702**
2L-7D03UI	3,0 m					**580703**
2L-7D02UH	1,8 m			253539, 253540, 260264	-	**580710**
2L-1701	1,8 m		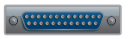	Câble d'installation en chaîne pour: 261708, 261716, 261108, 261116, 261008, 261016, 260116, 261508, 261516, 260121, 261516, 253608, 253616, 260121, 260123, 261508, 261516, 261121, 261123	ACS1208A, ACS1216A, KL1116, KL3116,	**051452**
2L-1705	5,0 m					**051455**
2L-1715	15,0 m					**051457**
2L-2701	1,8 m			Câble d'installation en chaîne pour : KH2508A, KH2516A		**051472**
2L-7D02UDPX4	1.8 m			CS1188DP CS1148DP		**580716**
2L-7D03UDPX4	3.0 m					**580717**
2L-7D02UDPX5	1.8 m			CS1188DP CS1148DP		**580726**
2L-7D03UDPX5	3.0 m					**580727**

RÉF. ATEN	DÉSIGNATION	RÉF.
	PROLONGATEUR KVM	
CE100	Déport KVM VGA / USB 100 m	**050029**
CE250A	Extendeur CAT. VGA / PS2 150 m	**050021**
CE350	Extendeur 150 m CAT. 5 VGA / PS2 + audio + RS-232	**050026**
CE370	Extendeur 300 m CAT. 5 VGA / PS2 + audio + RS-232 + deskew	**050027**
CE600	Extendeur KVM DVI / USB / audio single link	**060600**
CE602	Extendeur KVM DVI / USB / audio dual link	**060602**
CE604	Prolongateur KVM double écran DVI / USB / audio / RS-232 60 m	**060604**
CE620	Déport de console DVI / USB HDBaseT 2.0 150 m	**060620**
CE624	Déport de console double DVI / USB HDBaseT 2.0 150 m	**060624**
CE610	Déport de console DVI-D / USB 2.0 Sur IP	**050031**
CE680	Extendeur DVI-D / USB sur 1 fibre monomode LC 600 m	**050034**
CE690	Extendeur DVI-D / USB sur 1 fibre monomode LC 20 km	**050039**
CE700A	Extendeur CAT. VGA / USB 150 m	**050030**
CE750A	Prolongateur VGA / USB + audio + RS-232 sur CAT. 5 200 m	**050022**
CE770	Extendeur CAT. USB / VGA + audio + RS-232 300 m	**050033**
CE774	Prolongateur KVM double écran VGA / USB / audio 150 m	**050036**
CE775	Prolongateur KVM double écran VGA / USB / audio 150 m	**050037**
CE800B	Extendeur CAT. VGA / USB + audio 250 m	**050035**
CE820	Déport HDMI® 4K / USB HDBaseT 2.0 100 m	**060820**
CE920	Déport DisplayPort 4K / USB HDBaseT 2.0 100 m	**060920**
	CONSOLE LCD ATEN	
CL1000M	Console LCD 17" simple rail VGA / PS2 - USB	**261000**
CL1000N	Console LCD 19" VGA / PS2 + USB	**261019**
CL1008M	Console KVM LCD 17" 8 ports	**261008**
CL1016M	Console KVM LCD 17" 16 ports	**261016**
CL3000N	Console LCD led 19" 1 port VGA / PS2 - USB	**263000**
CL3100NX	Console LCD 18,5" VGA/USB faible profondeur	**263100**
CL3800NW	Console LCD 18,5" double rail HDMI®-DVI-VGA/USB	**263800**
CL5708M	Console KVM LCD 17" 8 ports + ports USB	**261108**
CL5716M	Console KVM LCD 17" 16 ports + ports USB	**261116**
CL5800N	Console LCD 19" VGA / USB / PS2	**261005**
CL5808N	Console KVM rackable 19" VGA-USB / PS2 + port USB	**260908**
CL5816N	Console KVM rackable 19" VGA-USB / PS2 + port USB	**260916**
CL6700MW	Console LCD HDMI® / DVI / VGA / USB Full HD 1080p	**266780**
CL5708iM	Console LCD 17" KVM IP 8 ports VGA / USB - PS2	**261110**
CL5708iN	Console LCD 19" KVM IP 8 ports VGA / USB - PS2	**261111**
CL5716iM	Console LCD 17" KVM IP 16 ports VGA / USB - PS2	**261117**
CL5716iN	Console LCD 19" KVM IP 16 ports VGA / USB - PS2	**261118**
CL6708MW	Console KVM LCD Full HD 8 ports DVI / USB / hp	**266708**
CV211	Adaptateur console KVM VGA / USB sur PC portable	**260211**
	SWITCH KVM ATEN PRO ALTUSEN	
KA7120	Module VGA / PS2 HQ 50 m pour KVM Altusen CAT. 5	**267120**
KA7166	Module KVM CAT. 5 DVI + USB virtual media	**267166**
KA7168	Module KVM CAT. 5 HDMI® + USB virtual media	**267168**
KA7170	Module VGA / USB HQ 50 m pour KVM Altusen CAT. 5	**267170**
KA7175	Module KVM USB virtual media	**267175**
KA7176	Module KVM USB virtual media + audio	**267176**
KA7188	Module KVM CAT. 5 HDMI + USB + carte puce VirtualMedia	**267188**
KA7189	Module KVM CAT. 5 DP + USB + carte puce VirtualMedia	**267189**
KA7520	Module VGA / PS2 pro 50 m pour KVM CAT. 5	**267520**
KA7570	Module VGA / USB pro 50 m pour KVM CAT. 5	**267570**
KA7920	Module VGA / PS2 cordon RJ45 4.5 m intégré	**267920**
KA7970	Module VGA / USB cordon RJ45 4.5 m intégré	**267970**
KE6900	Extendeur KVM DVI-I / USB sur IP gigabit	**266900**
KE6940	Extendeur KVM double DVI-I / USB sur IP gigabit	**266940**
KE6900R	Récepteur extendeur KVM DVI-I / USB sur IP	**266902**
KE6900T	Émetteur extendeur KVM DVI-I / USB sur IP	**266901**
KE6900ST	Émetteur déport extendeur KVM DVI-I / USB sur IP	**266905**
KE8950	Extension KVM HDMI® 4K / USB sur IP gigabit	**268950**
KE8950R	Récepteur extension KVM HDMI® 4K / USB sur IP	**268951**
KE8952	Extension KVM HDMI® 4K / USB sur IP gigabit PoE	**268952**
KE8952R	Récepteur extension KVM HDMI® 4K / USB sur IP PoE	**268953**
KN1132V	KVM Dual-IP+Power CAT. 5 32 ports	**262032**
KH1508A	KVM Altusen CAT. 5 8 ports	**260158**
KH1508AI	KVM IP Altusen CAT. 5 8 ports	**261508**
KH1516A	KVM Altusen 16 ports CAT. 5	**260166**
KH1516AI	KVM IP Altusen CAT. 5 16 ports	**261516**
KH1532A	KVM 32 ports CAT. 5	**260170**
KH2508A	KVM Altusen 8 ports dual console CAT. 5E	**260019**
KH2516A	KVM Altusen 16 ports dual console CAT. 5E	**260020**
KL1508AIM	Console LCD 17" KVM IP 8 ports RJ45	**261121**
KL1508AIN	Console LCD 19" KVM IP 8 ports RJ45	**261024**
KL1508AM	Altusen console LCD 17" dual rail + KVM 8 ports	**260121**
KL1508AN	Altusen console LCD 19" dual rail KVM 8 ports	**260024**
KL1516AIM	Console LCD 17" KVM IP 16 ports RJ45	**261123**
KL1516AIN	Console LCD 19" KVM IP 16 ports RJ45	**261022**
KL1516AM	Console LCD Altusen 17" dual rail KVM 16 port	**260123**
KL1108VN	Console KVM IP DVI / VGA / USB 8 ports CAT. 5	**261109**
KL1116VN	Console KVM IP DVI / VGA / USB 16 ports CAT. 5	**261115**
KL9116M	Console LCD 17" KVM IP 16 ports VGA / PS2 - USB	**260009**
KN1108V	KVM CAT. 5 pro 8 serveurs + V.M* - admin. 1 local / 1 distant	**262008**
KN1116V	KVM CAT. 5 pro 16 serveurs + V.M* - admin. 1 local / 1 distant	**262016**
KN1132V	KVM Dual-IP + Power CAT. 5 32 ports	**262032**
KN2124V	KVM CAT. 5 pro 24 serveurs + V.M* - admin. 1 local / 2 distants	**262124**
KN2140V	KVM CAT. 5 pro 40 serveurs + V.M* - admin. 1 local / 2 distants	**262140**
KN4124V	KVM CAT. 5 pro 32 serveurs - admin. 1 local / 4 distants	**264124**
KN4132V	KVM CAT. 5 pro 32 serveurs + V.M* - admin. 1 local / 4 distants	**264133**
KN8132V	KVM CAT. 5 pro 32 serveurs + V.M* - admin. 1 local / 8 distants	**268132**
KN8164V	KVM CAT. 5 pro 64 serveurs + V.M* - admin. 1 local / 8 distants	**268164**
KN4140V	KVM CAT. 5 pro 40 serveurs + V.M* - admin. 1 local / 4 distants	**264140**
KN4164V	KVM CAT. 5 pro 64 serveurs + V.M* - admin. 1 local / 4 distants	**264164**
CC2000-XL	Clé USB contrôle de KVM IP 128 serveurs	**262000**

RÉF. ATEN	DÉSIGNATION	RÉF.
	ATEN OVER IP	
CN8000	KVM IP VGA-USB / PS2	**068000**
CN8600	KVM IP DVI-D / USB / RS-232 dual IP + dual power	**268600**
CS1708I	KVM IP 8 ports PS2 / USB + port USB	**253608**
CS1716I	KVM IP 16 ports PS2 / USB + port USB	**253616**
	SWITCH KVM ATEN	
CM1164A	KVM mosaïc DVI / USB / Audio 4 ports	**261165**
CM1284	KVM mosaïc HDMI® 4K / USB / Audio 4 ports	**261284**
CS1182	KVM securisé DVI / USB 2 ports (certif. EaI2+)	**261182**
CS1308	KVM VGA / USB + PS2 8 ports combo rackable	**051308**
CS1316	KVM VGA / USB + PS2 16 ports combo rackable	**051316**
CS1642A	KVM dual DVI-I hd / USB + audio 2 ports	**261643**
CS1644A	KVM dual DVI hd / USB + audio 4 ports	**261645**
CS1708A	KVM VGA-USB / PS2 cascadable 8 ports	**261708**
CS1716A	KVM VGA-USB / PS2 cascadable 16 ports	**261716**
CS1732B	KVM 2 ports VGA / USB / audio + 2 ports hub et osd	**253621**
CS1734B	KVM 4uc VGA / USB + audio	**052360**
CS1742	KVM 2 ports USB + VGA dual screen + audio	**260013**
CS1744	KVM 4 ports USB dual screen + audio	**260014**
CS1754	KVM 19" 4 ports VGA / PS2 et USB	**253641**
CS1758	KVM 8 ports VGA + PS2 / USB + audio	**253640**
CS1762A	KVM DVI + USB + audio 2 ports	**261762**
CS1764A	KVM DVI + USB + audio 4 ports	**261764**
CS1768	KVM DVI / USB 8 ports single link	**261768**
CS1782A	KVM DVI hires / USB 2 ports + audio 7.1	**253535**
CS1784A	KVM DVI hires / USB 4 ports	**253538**
CS1788	KVM DVI / USB 8 ports dual link hd	**261788**
CS17916	KVM rackable HDMI® / USB 16 ports	**261799**
CS1792	KVM HDMI® / USB 2 ports + audio 2.1	**253539**
CS1794	KVM HDMI® / USB 4 ports + audio 2.1	**253540**
CS1798	KVM rackable HDMI® / USB 8 ports	**261798**
CS1912	KVM DisplayPort 1.1 / USb 3.0 / Hp - 2 ports	**261912**
CS1914	KVM DisplayPort 1.1 / USb 3.0 / Hp - 4 ports	**261914**
CS1922	KVM DisplayPort / USB 3.0 / Audio - 2 ports	**261922**
CS1922M	KVM double écran DP + HDMI® / USB - 2 ports	**261923**
CS1924	KVM DisplayPort / USB 3.0 / Audio - 4 ports	**261924**
CS1924M	KVM double écran DP + HDMI® / USB- 4 ports	**261925**
CS1942DP	KVM DisplayPort Dual-View / USB 3.0 - 2 ports	**261943**
CS1944DP	KVM DisplayPort Dual-View / USB 3.0 - 4 ports	**261945**
CS22D	KVM DVI / USB avec télécommande	**253525**
CS22U	KVM VGA / USB multiplateforme	**253522**
CS22DP	KVM DisplayPort / USB avec télécommande	**253226**
CS231	KVM inversé 1 PC 2 utilisateurs VGA / USB	**052481**
CS261	KVM DVI inversé 1 PC 2 utilisateurs DVI / USB	**260261**
CS62S	Mini switch KVM 2 ports VGA / PS2 câbles intégrés	**253562**
CS62US	KVM USB + audio 2 ports	**052200**
CS64US	KVM USB + audio 4 ports	**052201**
CS682	KVM in cable 2 port DVI / USB + audio	**052303**
CS692	KVM in cable 2 ports HDMI® / USB + audio	**052304**
CS72D	KVM DVI / USB - 2 ports	**052472**
CS72U	KVM 2 ports VGA / USB / audio + cables	**052372**
CS74U	KVM 4 ports VGA / USB / audio + cables	**052374**
CS724KM	SWITCH clavier / souris USB pour 4 ordinateurs	**260724**
CS782DP	Switch KVM 2 ports DisplayPort 4K / USB / audio	**052305**
CS82AC	KVM switch 2UC VGA / PS2	**052320**
CS82U	KVM 2UC VGA / USB + PS2	**052321**
CS84AC	KVM switch 4UC VGA / PS2	**052340**
CS84U	KVM 4UC VGA / USB + PS2	**052341**
CS9134Q9	KVM 4 ports PS2 rackable 1U	**250257**
CS9138	KVM 8 ports VGA / PS2 + OSD rackable	**051290**
	CONVERTISSEUR ATEN	
US7220	Switch KVM - docking Thunderbolt / USB 2 Mac / PC	**267220**
IC485AI	Convertisseur RS-485 / 422 W/DIP	**041130**
IC485S	Convertisseur RS-232 / RS-485	**583500**
SN0116	Serveur de console série sur IP - 16 ports	**269317**
SN9108	Serveur de console série sur IP - 8 ports RS-232	**269309**
SN9116	Serveur de console série sur IP - 16 ports RS-232	**269116**
SN0132	Serveur de console série sur IP - 32 ports RS-232	**269332**
SN0148	Serveur de console série sur IP - 48 ports RS-232	**269348**
SN3101	Serveur RS232 sur IP 1 port	**269300**
UC10KM	Adaptateur USB vers 2 PS2	**040810**
UC232B	Convertisseur USB 2.0 vers série RS-232 RJ45	**040365**
UC2322	Hub USB - 2 ports DB9 RS-232	**040232**
UC2324	Hub USB - 4 ports DB9 RS-232	**040234**
UC232A	Adaptateur USB > serie DB9	**040360**
UCE60	Extendeur USB 1.1 vers CAT. 5 60 m	**040318**
UE2120	Câble répeteur USB 2.0 12 m	**040312**
UE2120H	Câble répeteur USB 2.0 12 m + hub USB 4 ports	**040314**
UE250-AT	Ble répeteur USB 2.0 5 m	**040315**
UE350	Câble d'extension USB 3.0 5 m	**040313**
UEH4002	Prolongateur USB 2.0 4 Ports sur RJ45 100 m	**044002**
UEH4102	Extendeur USB 2.0 sur IP hub métal 4 ports	**149206**
UH284	Hub 4 ports USB 2.0 magnétique	**021284**
UH3234	Docking station USB 3.1 HDMI® DP VGA LAN	**043234**
US221A	Partageur d'imprimante USB 2.0 - 2 Ports	**014020**
US224	Partageur hub USB 2.0 4 Ports pour 2 PC	**014224**
US421A	Partageur d'imprimante USB 2.0 - 4 Ports	**014040**
US424	Partageur hub USB 2.0 4 Ports pour 4 PC	**014424**
UE3310	Rallonge amplifiée USB 3.1 – 10 m	**040311**
UE3315	Rallonge amplifiée USB 3.1 – 15 m	**040317**
UH3230	Docking station USB 3.1 HDMI® DP LAN hub	**043220**
UH3232	Mini dock Type-C™ vers HDMI® ou VGA LAN USB 3.0	**043232**
UCE3250	Extendeur USB 2.0 CAT. 5 50 m hub métal 4 ports	**149205**

SOLUTIONS MÉTIERS

Vidéosurveillance et sécurité	177
Digital Media	201
Installation et équipement multimédia	217
Installation réseau et outillage	239
Installation électrique et éclairage	255
Distribution électrique et onduleurs	269
Téléphonie et visioconférence	295





Caméra IP
Hanwha Techwin
Page 183-184

Vidéosurveillance et sécurité

Définition de votre projet	**178**
L'écosystème de la vidéosurveillance IP	**179**
Caméras IP Dahua	**180 - 181**
Enregistreurs vidéo IP Dahua	**182**
Caméras IP Hanwha Techwin	**183 - 184**
Enregistreurs vidéo IP Hanwha Techwin	**185**
Caméras IP Bosch	**186 - 187**
Enregistreurs vidéo IP Bosch	**188**
Caméra IP et enregistreurs vidéo IP Panasonic	**189**
L'écosystème de la vidéosurveillance BNC	**190**
Bien choisir sa caméra analogique et kit HD-CVI	**191**
Caméras HD à connectique BNC Dahua	**192**
Enregistreurs vidéo BNC et hybrides Dahua	**193**
Caméras HD à connectique BNC Hanwha Techwin	**194**
Enregistreurs vidéo BNC et hybrides Hanwha Techwin	**195**
Câbles et connectique pour installation de vidéosurveillance	**196**
Accessoires d'alimentation et caméras factices	**197**
Accessoires d'aide à l'installation et moniteurs	**198**
Moniteurs de vidéosurveillance iPure	**199**
Sonorisation de sécurité et conférences Bosch	**200**

Définition de votre projet



Confiez-nous votre projet !

À partir de cette matrice à retourner à votre contact commercial, nous étudions votre projet et nous vous faisons une proposition personnalisée

Société : _____ **Nom :** _____ **Prénom :** _____

Adresse : _____ **Code postal :** _____ **Ville :** _____

E-mail : _____ **Tél. :** _____ **Fax :** _____

QUEL EST LE TYPE D'EMPLACEMENT DU SYSTÈME DE SURVEILLANCE ?

Dans un lieu (ouvert au public, voie publique) ☐ Lieu privé (locaux fermés au public d'une entreprise, chez un particulier) ☐ Autres Précisez : _____

L'INSTALLATION

NOUVELLE INSTALLATION : Oui ☐

INSTALLATION À ÉTENDRE : Analogique ☐ IP ☐

NOMBRE TOTAL DE CAMÉRAS

☐☐☐

LES CONTRAINTES PARTICULIÈRES PAR CAMÉRA : (CONTINUER SUR PAPIER LIBRE SI NÉCESSAIRE)

CAMÉRA 1	Température extrêmes ☐	Contre-jour ☐	Vandalisme ☐	Environnement maritime ☐	Obscurité complète ☐
CAMÉRA 2	Température extrêmes ☐	Contre-jour ☐	Vandalisme ☐	Environnement maritime ☐	Obscurité complète ☐
CAMÉRA 3	Température extrêmes ☐	Contre-jour ☐	Vandalisme ☐	Environnement maritime ☐	Obscurité complète ☐
CAMÉRA 4	Température extrêmes ☐	Contre-jour ☐	Vandalisme ☐	Environnement maritime ☐	Obscurité complète ☐
CAMÉRA 5	Température extrêmes ☐	Contre-jour ☐	Vandalisme ☐	Environnement maritime ☐	Obscurité complète ☐
CAMÉRA 6	Température extrêmes ☐	Contre-jour ☐	Vandalisme ☐	Environnement maritime ☐	Obscurité complète ☐

LES CAMÉRAS

BESOIN D'IDENTIFICATION :

Présence d'un objet ou d'une personne dans un espace ☐

Reconnaître un petit objet porté ☐

Identification d'un visage ☐

Lecture de plaque minéralogique ☐

☐

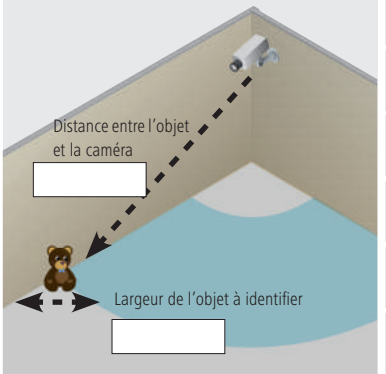

Caméra 1	Distance (m) ☐	Largeur (m) ☐
Caméra 2	Distance (m) ☐	Largeur (m) ☐
Caméra 3	Distance (m) ☐	Largeur (m) ☐
Caméra 4	Distance (m) ☐	Largeur (m) ☐
Caméra 5	Distance (m) ☐	Largeur (m) ☐
Caméra 6	Distance (m) ☐	Largeur (m) ☐

LE STOCKEUR

NOMBRE DE CAMÉRAS PAR APPAREIL : 4 ☐ 8 ☐ 16 ☐ 32 ☐

LA RÉSOLUTION

4CIF / D1 / 960H (minimum légal) ☐ 1 ou 1,3 Mégapixel / 1000TVL (typique 720p) ☐ 2 Mégapixels (typique 1080p) ☐ 3 Mégapixels ☐ 5 Mégapixels ☐

LE RYTHME

12 images / sec ☐ 25 images / sec ☐

LA DURÉE DE STOCKAGE

☐ Jours (1 mois max)

L'écosystème de la vidéosurveillance IP

La vidéosurveillance sur IP offre une souplesse de déploiement inégalable !

Sa simplicité pour les petits systèmes, tout comme ses possibilités d'évolutivité pour les moyens et grands systèmes, en font dorénavant la solution privilégiée des professionnels de la sécurité mais aussi de l'IT.

L'amélioration de la technologie visuelle des caméras IP permet de reprendre et d'enrichir les fonctionnalités de la technologie de surveillance analogique. Des passerelles existent pour réaliser des installations mixtes IP / analogiques.

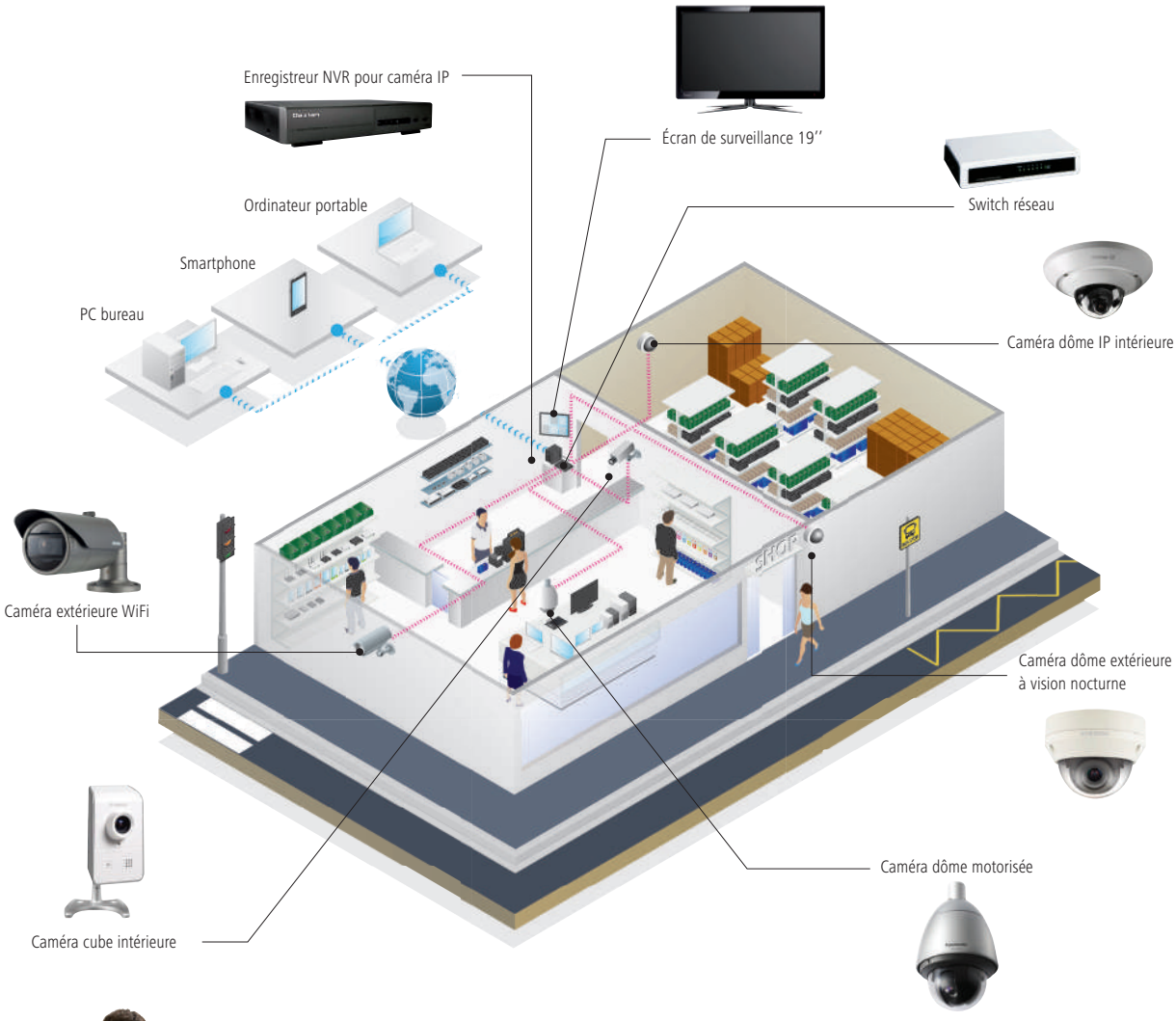



RETROUVEZ TOUS LES ÉLÉMENTS NÉCESSAIRES À UNE INSTALLATION DE VIDÉOSURVEILLANCE IP PERFORMANTE !

CAMÉRAS
Pages 180, 181, 183, 184, 186, 187 et 189



CORDONS RJ45
Pages 25 à 36



SWITCHS RÉSEAU
Pages 126 à 137



INJECTEURS POE
Page 138



ÉCRANS DE VIDÉOSURVEILLANCE
Pages 198 et 199



NVR LOGICIEL ET MATÉRIEL
Pages 182, 185, 188 et 189

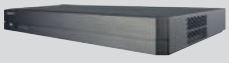

ACCESSOIRES DE VIDÉOSURVEILLANCE
Pages 197 et 198



POINTS D'ACCÈS ET ACCESSOIRES WIFI
Pages 110 à 120



Caméras IP DAHUA

GARANTIE 03 ANS









MODÈLE	IPC-HFW3441T-ZS	IPC-HFW3241E-SA	IPC-HFW2431S-S-S2	IPC-HFW2230S-S-S2
CAPTEUR / PIXELS	1/3" - 4 mégapixels	1/2,8" 2 Megapixels	1/3" - 4 mégapixels	1/2.7" - 2 mégapixels
LENTILLE (MM)	2,7 mm	2,8 mm	2,8 mm	2,8 mm
ANGLES (H)	104°	106°	104°	110°
RÉSOLUTION	2688 × 1520	1920 x 1080	2688 x 1520	1920 × 1080
PORTÉE DES LED	60 m	50m	30 m	30 m
SENSIBILITÉ	0 lux	0 lux	0 lux	0,005 lux
ETANCHÉITÉ	IP67	IP67	IP67	IP67
ANTIVANDALE	-	-	-	
AUDIO	-	-	-	-
SLOT CARTE	Carte Micro SD 256 G	-	-	-
WIFI	-	-	-	-
FONCTIONS EMBARQUÉES	WDR 120 dB , Starlight, Intelligent Video Analysis (IVS), Smart Motion Detection (SMD+)	Détection de mouvements, WDR, WizSense, SMD Plus	WDR 120 dB, barrière virtuelle, intrusion	WDR 120 dB , Starlight
ALARMES	Sabotage, détection de mouvements, zone de masquage, perte de réseau, tentative d'accès, conflit d'IP, erreur de stockage.	1 sortie	Sabotage,détection de mouvements, zone de masquage, perte de réseau, tentative d'accès, conflit d'IP, erreur de stockage.	Sabotage, détection de mouvements, zone de masquage, perte de réseau, tentative d'accès, conflit d'IP, erreur de stockage.
TRANSMISSION ALERTES	Envoi mail (texte ou photo), app mobile	Envoi mail (texte ou photo), app mobile	Envoi mail (texte ou photo), app mobile	Envoi mail (texte ou photo), app mobile
ALIMENTATION POE	PoE	PoE	PoE	PoE
ALIMENTATION AUTRE	Alimentation 12V DC	Bornier 12V	Transfo 12 V 1A non-fourni	Transfo 12 V 1Apar fiche non-fourni
CONSOMMATION	< 9.8W	5,2 W	5,5 W	< 4.6W
NVR	QNAP / ONVIF	QNAP / ONVIF	QNAP / ONVIF	QNAP / ONVIF
APPLI SMARTPHONES	iOS ANDROID	iOS ANDROID	iOS ANDROID	iOS ANDROID
DIMENSIONS (EN MM)	244,1 × 79,0 × 75,9	192,7 × 70,5 × 66,4	70,0 ×164,7	166,2 ×70
	RÉF. **780448**	RÉF. **523551**	RÉF. **523525**	RÉF. **523490**

GARANTIE 03 ANS







MODÈLE	IPC-HFW5842H-ZHE	IPC-HFW5442E-ZE	IPC-HFW2431T-ZS
CAPTEUR / PIXELS	1/1.8" - 8 megapixel	1/1.8" - 4 megapixel	1/3" - 4 mégapixels
LENTILLE (MM)	2,7-12 mm	2,7-12 mm	2,7-13,5 mm motorisée
ANGLES (H)		114° - 47°	104°-28°
RÉSOLUTION	3840×2160	2688 × 1520	2688 x 1520
PORTÉE DES LED	60 m	50 m	60 m
SENSIBILITÉ	0 lux	0 lux	0 lux
ETANCHÉITÉ	IP67	IP67	IP67
ANTIVANDALE	IK10	IK10	-
AUDIO	Oui	Oui	Bidirectionnel
SLOT CARTE	microSD	microSD	microSD
WIFI	-	-	-
FONCTIONS EMBARQUÉES	WDR 120dB, Barrière virtuelle, intrusion, reconnaissance de visages, objet manquant/abandonné	WDR 120dB, Barrière virtuelle, intrusion, reconnaissance de visages, objet manquant/abandonné	WDR 120dB, Barrière virtuelle, intrusion, reconnaissance de visages, objet manquant/abandonné
ALARMES	Détection de mouvements, sabotage, changement de scène, déconnection réseau, confl it d'IP, tentative d'accès , défaut de stockage	Détection de mouvements, sabotage, changement de scène, déconnection réseau, confl it d'IP, tentative d'accès , défaut de stockage	Détection de mouvements, sabotage, changement de scène, déconnection réseau, conflit d'IP, tentative d'accès , défaut de stockage
TRANSMISSION ALERTES	Envoi mail (texte ou photo), application mobile	Envoi mail (texte ou photo), application mobile	Envoi mail (texte ou photo), application mobile
ALIMENTATION POE	PoE	PoE	PoE
ALIMENTATION AUTRE	Transfo 12 V / 1 A non fourni	Transfo 12 V / 1 A non fourni	Transfo 12 V / 1 A non fourni
CONSOMMATION	<17.3W	17.3W	9 W
NVR	QNAP / ONVIF	QNAP / ONVIF	QNAP / ONVIF
APPLI SMARTPHONES	iOS ANDROID	iOS ANDROID	iOS ANDROID
DIMENSIONS (EN MM)	340,1 × 108,5 × 92,9	95 x 95	72 x 80 x 212,8
	RÉF. **523492**	RÉF. **523423**	RÉF. **523117**

Caméras IP DAHUA

GARANTIE 03 ANS



MODÈLE	**IPC-HDW8341X-3D-S2**
CAPTEUR / PIXELS	1/2,8" 3 Megapixels
LENTILLE (MM)	2,8 mm
ANGLES (H)	96°
RÉSOLUTION	2048 x 1536
PORTÉE DES LED	50m
SENSIBILITÉ	0 lux
ETANCHÉITÉ	IP67
ANTIVANDALE	IK10
AUDIO	-
SLOT CARTE	Micro SD
WIFI	-
FONCTIONS EMBARQUÉES	Comptage de personnes, détéction de visages, WiseMind
ALARMES	Détection de mouvements, intrusion, déconnexion
TRANSMISSION ALERTES	Envoi mail (texte ou photo), app mobile
ALIMENTATION POE	PoE
ALIMENTATION AUTRE	Bornier 12V
CONSOMMATION	10,6 W
NVR	QNAP / ONVIF
APPLI SMARTPHONES	iOS ANDROID
DIMENSIONS (EN MM)	204 × 78
	RÉF. **523522**

GARANTIE 03 ANS

NOUVEAUTÉ 2021



MODÈLE	**IPC-HDW5541H-AS-PV**
CAPTEUR / PIXELS	1/2,7" 5 Megapixels
LENTILLE (MM)	2,8 mm
ANGLES (H)	102°
RÉSOLUTION	2592 × 1944
PORTÉE DES LED	50m
SENSIBILITÉ	0
ETANCHÉITÉ	IP67
ANTIVANDALE	-
AUDIO	-
SLOT CARTE	Micro SD
WIFI	-
FONCTIONS EMBARQUÉES	Comptage de personnes, abandon d'objets, WiseMind
ALARMES	Détection de mouvements, intrusion, déconnexion
TRANSMISSION ALERTES	Envoi mail (texte ou photo), app mobile
ALIMENTATION POE	PoE
ALIMENTATION AUTRE	Bornier 12V
CONSOMMATION	7,2 W
NVR	QNAP / ONVIF
APPLI SMARTPHONES	iOS ANDROID
DIMENSIONS (EN MM)	122 × 113,5
	RÉF. **523552**

GARANTIE 03 ANS



MODÈLE	**IPC-HDBW3441R-ZS**
CAPTEUR / PIXELS	1/3" 4 Megapixels
LENTILLE (MM)	2.7 mm – 13.5 mm
ANGLES (H)	104°
RÉSOLUTION	2688 × 1520
PORTÉE DES LED	40m
SENSIBILITÉ	0
ETANCHÉITÉ	IP67
ANTIVANDALE	IK10
AUDIO	-
SLOT CARTE	Micro SD
WIFI	-
FONCTIONS EMBARQUÉES	SMD Plus, WDR, Cyber Security, WiseSense
ALARMES	Détection de mouvements, intrusion, déconnexion
TRANSMISSION ALERTES	Envoi mail (texte ou photo), app mobile
ALIMENTATION POE	PoE
ALIMENTATION AUTRE	Bornier 12V
CONSOMMATION	8,5 W
NVR	QNAP / ONVIF
APPLI SMARTPHONES	iOS ANDROID
DIMENSIONS (EN MM)	122 × 88,9
	RÉF. **523553**

GARANTIE 03 ANS



MODÈLE	**IPC-HDBW3441E-S**
CAPTEUR / PIXELS	1/3" 4 Megapixels
LENTILLE (MM)	2,8 mm
ANGLES (H)	103°
RÉSOLUTION	2688 × 1520
PORTÉE DES LED	50m
SENSIBILITÉ	0
ETANCHÉITÉ	IP67
ANTIVANDALE	IK10
AUDIO	-
SLOT CARTE	Micro SD
WIFI	-
FONCTIONS EMBARQUÉES	SMD Plus, WDR, Cyber Security, WiseSense
ALARMES	Détection de mouvements, intrusion, déconnexion
TRANSMISSION ALERTES	Envoi mail (texte ou photo), app mobile
ALIMENTATION POE	PoE
ALIMENTATION AUTRE	Bornier 12V
CONSOMMATION	7,3 W
NVR	QNAP / ONVIF
APPLI SMARTPHONES	iOS ANDROID
DIMENSIONS (EN MM)	81 × 109,9
	RÉF. **523554**

GARANTIE 03 ANS



MODÈLE	**IPC-HDBW3241E-S**
CAPTEUR / PIXELS	1/2,8" 2 Megapixels
LENTILLE (MM)	2,8 mm
ANGLES (H)	106°
RÉSOLUTION	1920 × 1080
PORTÉE DES LED	50m
SENSIBILITÉ	0
ETANCHÉITÉ	IP67
ANTIVANDALE	IK10
AUDIO	
SLOT CARTE	microSDXC
WIFI	
FONCTIONS EMBARQUÉES	SMD Plus, WDR, Cyber Security, WiseSense
ALARMES	Détection de mouvements, intrusion, déconnexion
TRANSMISSION ALERTES	Envoi mail (texte ou photo), app mobile
ALIMENTATION POE	PoE
ALIMENTATION AUTRE	Alimentation 12V DC
CONSOMMATION	6,9 W
NVR	QNAP / ONVIF
APPLI SMARTPHONES	iOS ANDROID
DIMENSIONS (EN MM)	81 × 109,9
	RÉF. **523555**

GARANTIE 03 ANS



MODÈLE	**IPC-HDBW2230E-S-S2**
CAPTEUR / PIXELS	1/2,7"- 2 mégapixels
LENTILLE (MM)	
ANGLES (H)	2.8 mm
RÉSOLUTION	1920 × 1080
PORTÉE DES LED	30 m
SENSIBILITÉ	0,005 lux
ETANCHÉITÉ	IP67
ANTIVANDALE	IK10
AUDIO	
SLOT CARTE	microSDXC
WIFI	-
FONCTIONS EMBARQUÉES	WDR 120 dB , Starlight, Intelligent Video Analysis (IVS)
ALARMES	Sabotage, détection de mouvements, zone de masquage, perte de réseau, tentative d'accès, conflit d'IP, erreur de stockage
TRANSMISSION ALERTES	Envoi mail (texte ou photo), app mobile
ALIMENTATION POE	PoE
ALIMENTATION AUTRE	Alimentation 12V DC
CONSOMMATION	5 W
NVR	QNAP / ONVIF
APPLI SMARTPHONES	iOS ANDROID
DIMENSIONS (EN MM)	81 × 109,9
	RÉF. **523407**

GARANTIE 03 ANS



MODÈLE	**IPC-EBW81230**
CAPTEUR / PIXELS	1/1,7" - 12 mégapixels
LENTILLE (MM)	1,98
ANGLES (H)	180° ou 360°
RÉSOLUTION	4000 x 3000
PORTÉE DES LED	10 m
SENSIBILITÉ	0 lux
ETANCHÉITÉ	IP67
ANTIVANDALE	IK10
AUDIO	Audio bidirectionnel (micro et HP non fournis)
SLOT CARTE	microSDXC
WIFI	-
FONCTIONS EMBARQUÉES	WDR 120dB, barrière virtuelle, intrusion, zones chaudes
ALARMES	Sabotage, détection de mouvements, zone de masquage, perte de réseau, tentative d'accès, conflit d'IP, erreur de stockage
TRANSMISSION ALERTES	Envoi mail (texte ou photo), app mobile
ALIMENTATION POE	PoE
ALIMENTATION AUTRE	Transfo 12 V 1,5 A non fourni
CONSOMMATION	12 W
NVR	QNAP / ONVIF
APPLI SMARTPHONES	iOS ANDROID
DIMENSIONS (EN MM)	149,8 × 47,7
	RÉF. **523000**

GARANTIE 03 ANS



MODÈLE	**SD59230U-HNI PTZ**
CAPTEUR / PIXELS	1/2,8" - 2 mégapixels
LENTILLE (MM)	4,5 - 135
ANGLES (H)	67,8°-2,4°
RÉSOLUTION	1920 x 1080
PORTÉE DES LED	150 m
SENSIBILITÉ	0 lux
ETANCHÉITÉ	IP66
ANTIVANDALE	-
AUDIO	Audio bidirectionnel (micro et HP non fournis)
SLOT CARTE	microSDXC
WIFI	-
FONCTIONS EMBARQUÉES	WDR 120dB, barrière virtuelle, intrusion, zones chaudes
ALARMES	Auto-tracking, franchissement de ligne, intrusion, objet manquant/abandonné, détection de visages, détection de mouvements, zone de masquage, régions d'intérêt
TRANSMISSION ALERTES	Envoi mail (texte ou photo), app mobile
ALIMENTATION POE	PoE+
ALIMENTATION AUTRE	Bornier 24 V 1A
CONSOMMATION	23 W
NVR	QNAP / ONVIF
APPLI SMARTPHONES	iOS ANDROID
DIMENSIONS (EN MM)	186,0 x 309,0
	RÉF. **523008**

: NOUVEAUTÉ

Enregistreurs vidéo IP DAHUA

GARANTIE 03 ANS







MODÈLE	NVR4104-4KS2	NVR4104HS-P-4KS2	NVR4108HS-8P-4KS2
CAMÉRAS	4	4	8
MEGAPIXELS / CAMÉRA	8	8	8
CODEC	H.265/ H.264	H.265 / H.264	H.265/ H.264
BIT RATE	80 Mbps	16 Kbit/s à 20 Mbit/s	80 Mbps
AFFICHAGE	4 canaux@25ips		2 canaux@4K(30ips)/8ch@1080P(30ips)
SORTIES VIDÉOS	HDMI® et VGA	HDMI® et VGA	HDMI® et VGA
RÉSOLUTION	4K / 1080p	3840 x 2160	4K / 1080p
HDD	1 x 6 To max	1 x 6 To max	1 x 6 To max
MONTÉ	-	-	-
E / S BORNIER ALARME	-	1/4	-
INSTALLATION FACILE	n.c.	-	n.c.
EVÉNEMENTS	Détection de mouvements, perte vidéo et sabotage	Perte de vidéo, détection mouvements, entrée d'alarme, alarme du système	Détection de mouvements, perte vidéo et sabotage
ACTION	Push vidéo, email, capture d'écran , buzzer , informations à l'écran	Envoi de fichier par FTP et email, enregistrement en local en cas d'événement, notification par email, sortie externe	Push vidéo, email, capture d'écran , buzzer , informations à l'écran
SWITCH ETHERNET	-	Oui	8 ports
POE /POE +	-	Oui / Non	Oui / Non
USB	2	2	
E-SATA	-	-	
LOGICIEL OS / CAMÉRAS	Windows et Mac / 64	Windows et Mac/64	Windows et Mac / 64
NAVIGATEUR	Chrome, IE, Firefox, Safari	Chrome, IE, Firfox, Safari	Chrome, IE, Firefox, Safari
APPLICATION MOBILE	iOS ANDROID	iOS ANDROID	iOS ANDROID
ONVIF	Oui	Oui	Oui
DIMENSIONS (EN MM)	204,6 × 204,6 x 45,6	260 x 224,9 x 47,6	260,0 × 224,9 x 4,6
	RÉF. **523017**	RÉF. **523362**	RÉF. **523016**

GARANTIE 03 ANS







MODÈLE	NVR4216-16P-4KS2	NVR5216-16P-4KS2E	NVR5432-16P-4KS2E
CAMÉRAS	16	16	32
MEGAPIXELS / CAMÉRA	8	12	12
CODEC	H.265 / H.264	Smart H.265+ / Smart H.264+	Smart H.265+ / Smart H.264+
BIT RATE	200 Mbps	320 Mbps	320 Mbps
AFFICHAGE	2 canaux@4K(30ips)/8ch@1080P(30ips)	4 canaux@4K(30ips)/16@1080P(30ips)	4 canaux@4K(30ips)/16@1080P(30ips)
SORTIES VIDÉOS	HDMI® et VGA	HDMI® et VGA	2HDMI®/2VGA
RÉSOLUTION	4K / 1080p	4K / 1080p	4K / 1080p
HDD	2 x 6 To max	2 x 10 To max	x 10 To max
MONTÉ	-	-	4
E / S BORNIER ALARME	4/2	4/2	16/6
INSTALLATION FACILE	n.c.	n.c.	
EVÉNEMENTS	Détection de mouvements, perte vidéo, sabotage, objet abandonné ou manquant, intrusion	Détection de mouvements, perte vidéo, sabotage, objet abandonné ou manquant, intrusion	Détection de mouvements, perte vidéo, sabotage, objet abandonné ou manquant, intrusion, POS
ACTION	Push vidéo, email, capture d'écran, buzzer, informations à l'écran	Push vidéo, email, capture d'écran, buzzer, informations à l'écran	Push vidéo, email, capture d'écran, buzzer, informations à l'écran
SWITCH ETHERNET	Oui	Oui	Oui
POE /POE +	Oui / non	Oui dont 8 x ePoE	Oui dont 8 x ePoE
USB	2	2	3
E-SATA	-	-	1
LOGICIEL OS / CAMÉRAS	Windows et Mac / 64	Windows et Mac / 64	Windows et Mac / 64
NAVIGATEUR	Chrome, IE, Firefox, Safari	Chrome, IE, Firefox, Safari	Chrome, IE, Firefox, Safari
APPLICATION MOBILE	iOS ANDROID	iOS ANDROID	iOS ANDROID
ONVIF	Oui	Oui	Oui
DIMENSIONS (EN MM)	375,0 × 327,5 × 53	375,0 × 327,5 × 53	440,0 x 411,2 x 76
	RÉF. **523015**	RÉF. **523014**	RÉF. **523013**

Caméras IP Hanwha Techwin

Hanwha Techwin

	 GARANTIE 03 ANS	 GARANTIE 03 ANS	 GARANTIE 03 ANS	 GARANTIE 03 ANS
PLUS PRODUIT	**Polyvalente par excellence !**	**WDR 150 dB !**	**Mise au point motorisée !**	**Polyvalence au meilleur prix !**
MODÈLE	QNO-6082R	XNO-6080R	QNO-7080R	QNO-6022R
CAPTEUR / PIXELS	1/2,9" - 2,1 mégapixels	1/2,8" - 2 mégapixels	1/3" - 4 mégapixels	1/2,9" - 2 mégapixels
LENTILLE (MM)	3,2 - 10	2,8 - 12	2,8-12 motorisée	4
ANGLES (H)	32,4°-103,8°	119,5° - 27,9°	26° - 109°	86,5°
RÉSOLUTION	1920 x 1080	1920 x 1080	2592 x 1520	1920 x 1080
PORTÉE DES LED	30 m	50 m	30 m	25 m
SENSIBILITÉ	0 lux	0 lux	0 lux	0 lux
ETANCHÉITÉ	IP66	IP66	IP66	IP66
ANTIVANDALE	IK10	IK10	IK10	IK10
AUDIO	Audio unidirectionnel (micro non fourni)	Audio bidirectionnel (micro et HP non fournis)	Audio unidirectionnel (micro non fourni)	Audio unidirectionnel (micro non fourni)
SLOT CARTE	Micro SD 128 Go	SD/SDHC/SDXC	Micro SD 128 Go	Micro SD 128 Go
WIFI	-			-
FONCTIONS EMBARQUÉES	WDR 120 dB, détection de mouvements, sabotage, perte de la mise au point	WDR 150 dB, sabotage, maraudage, détection de perte de mise au point, détection de brouillard, ligne virtuelle, entrée / sortie, apparition / disparition, détection audio, détection de visages, détection de mouvements, autotracking digital, classification sonore	WDR 120 dB, détection de mouvements, sabotage, perte de la mise au point	WDR 120 dB , détection de mouvements, sabotage, perte de la mise au point
ALARMES	Détection de mouvements, changement de scène abusif, erreur carte SD, erreur NAS, entrée alarme, perte de mise au point	Entrée d'alarme, détection de mouvements, analyse vidéo et audio, déconnexion réseau	Détection de mouvements, sabotage, détection audio, détection de visages, analyse vidéo, entrée alarme, déconnexion réseau	Détection de mouvements, changement de scène abusif, erreur carte SD, erreur NAS, entrée d'alarme, détection de perte de mise au point
TRANSMISSION ALERTES	Envoi de fichier par FTP et email, enregistrement en local en cas d'événement, notification par email, sortie externe	Téléchargement de fichier via FTP et email, notification via courriel, stockage local (SD/SDHC/SDXC), sortie externe, préréglage PTZ Digital	Fichier via FTP, email, notification par email	Envoi de fichier par FTP et email, enregistrement en local en cas d'événement, notification par email, sortie externe
ALIMENTATION POE	Oui	Oui	PoE	Oui
ALIMENTATION AUTRE	Bornier 12 V	Bornier 12 V / 24 V	Bornier 12 V	-
CONSOMMATION	8 W	15 W	8 W	6,6 W
NVR	ONVIF / QNAP	ONVIF	QNAP / ONVIF	ONVIF / QNAP
APPLI SMARTPHONES	iOS ANDROID	iOS ANDROID	iOS ANDROID	iOS ANDROID
DIMENSIONS (EN MM)	70 x 246	91 x 368,6	70 x 246	70 x 246
	RÉF. **780234**	RÉF. **053235**	RÉF. **053283**	RÉF. **790047**

	 GARANTIE 03 ANS	 GARANTIE 03 ANS	 GARANTIE 03 ANS
PLUS PRODUIT	**Pour petites installations !**	**Analyse vidéo intelligente !**	**Installation facile par dongle USB !**
MODÈLE	QND-6022R	QNV-7080R	XNV-6080R
CAPTEUR / PIXELS	1/2,9" - 2,19 mégapixels	1/3" - 4 mégapixels	1/2,8" - 2 mégapixels
LENTILLE (MM)	4	2,8 - 12 motorisée	2,8-12 motorisée
ANGLES (H)	86,48°	109,7° - 26°	27,9° - 119,5°
RÉSOLUTION	1920 x 1080	2592 x 1520	1920 x 1080
PORTÉE DES LED	20 m	30 m	50 m
SENSIBILITÉ	0 lux	0 lux	0 lux
ETANCHÉITÉ	-	IP66	IP66
ANTIVANDALE	IK08	IK10	IK10
AUDIO	Audio unidirectionnel (micro et HP fournis)	Audio unidirectionnel (micro non fourni)	Audio bidirectionnel (micro et HP non fournis)
SLOT CARTE	Micro SD 128 Go	Micro SD 128 Go	SD/SDHC/SDXC
WIFI	-	-	-
FONCTIONS EMBARQUÉES	WDR 120 dB, détection de mouvements, sabotage, perte de la mise au point	WDR 120 dB, détection de mouvements avec métadonnées, sabotage, détection de perte de mise au point	WDR 150 dB, sabotage, maraudage, détection de perte de mise au point, détection de brouillard,ligne virtuelle, entrée / sortie, apparition/disparition, détection audio, détection de visages, détection de mouvements, autotracking digital, classification sonore
ALARMES	Détection de mouvements, changement de scène abusif, erreur carte SD, erreur NAS, entrée d'alarme, détection de perte de mise au point	Détection de mouvements, changement de scène abusif, erreur carte SD, erreur NAS entrée d'alarme, détection de perte de mise au point	Entrée d'alarme, détection de mouvements , analyse vidéo et audio, déconnexion réseau
TRANSMISSION ALERTES	Envoi de fichier par FTP et email, enregistrement en local en cas d'événement, notification par email, sortie externe	Envoi de fichier par FTP et email, enregistrement en local en cas d'événement, notification par email, sortie externe	Téléchargement de fichier via FTP et email, notification via mail, stockage local sur SD, sortie externe , préréglage PTZ digital
ALIMENTATION POE	Oui	Oui	Oui
ALIMENTATION AUTRE	12 V	Bornier 12 V	Bornier 12 V / 24 V
CONSOMMATION	6,5 W	7,2 W	15 W
NVR	ONVIF / QNAP	QNAP / ONVIF	QNAP / ONVIF
APPLI SMARTPHONES	iOS ANDROID	iOS ANDROID	iOS ANDROID
DIMENSIONS (EN MM)	110 x 86	137 x 106	160 x 118,5
	RÉF. **780296**	RÉF. **053231**	RÉF. **053280**

Caméras IP Hanwha Techwin

Hanwha Techwin

Fisheye avec LED IR !

GARANTIE 03 ANS



GARANTIE 03 ANS



GARANTIE 03 ANS



MODÈLE	PNF-9010RV	QNP-6230	QNP-6230RH
CAPTEUR / PIXELS	1/1,7" - 12 mégapixels	1/2,8" 2 mégapixels	1/2,8"- 2 mégapixels
LENTILLE (MM)	2,1	4,44 ~ 102,2	4,4 à 101,2
ANGLES (H)	H : 180 ° - V 180° - D 180°	61,8°	
RÉSOLUTION	4000 x 3000	1920 x 1080	1920 x 1080
PORTÉE DES LED	15 m	-	100 m
SENSIBILITÉ	0 lux	0,01 Lux	0,3 lux en couleur et 0 lux en N/B (IR)
ETANCHÉITÉ	IP66	IK66	IK66
ANTIVANDALE	IK10	IK10	IK10
AUDIO	Audio bidirectionnel (micro et HP non fournis)	Oui	Oui
SLOT CARTE	Micro SD/SDHC/SDXC	Micro SD	SD/SDHC/SDXC
WIFI	-	-	-
FONCTIONS EMBARQUÉES	WDR 120 dB, barrière virtuelle, entrée/sortie, sabotage, détection audio, apparition/disparition, perte de la mise au point	WDR 120dB/Détection Faciale	WDR 100 dB
ALARMES	Détection de mouvements, sabotage, détection audio, détection de visages, analyse vidéo, entrée alarme, déconnexion réseau	Franchissement de ligne, intrusion, objet abandonné/ manquant	Détection directionnelle, détection de mouvements, entrée/ sortie, sabotage, ligne virtuelle
TRANSMISSION ALERTES	Fichier via FTP, email, notification par email	-	
ALIMENTATION POE	PoE / PoE+	PoE / PoE+	
ALIMENTATION AUTRE	Bornier 24 V	Bornier 24 V	Alimentation 24 Vac
CONSOMMATION	90 W	65 W	83 W
NVR	ONVIF	ONVIF	
APPLI SMARTPHONES	iOS ANDROID	iOS ANDROID	iOS ANDROID
DIMENSIONS (EN MM)	146 x 63,4	220 x 293,6	236,9 x 407,7
	RÉF. **053282**	RÉF. **740766**	RÉF. **780220**

Chauffée !

GARANTIE 03 ANS



GARANTIE 03 ANS



GARANTIE 03 ANS



MODÈLE	QNP-6230H	XNP-6040H	XNP-6371RH
CAPTEUR / PIXELS	1/2,8" - 2,3 mégapixels	1/2,8" - 2 mégapixels	1/1,9" - 2 mégapixels
LENTILLE (MM)	4,44-102,1	2,8 à 12	6 à 222
ANGLES (H)	3,14° - 62,8°	119,5 °	59,3 °
RÉSOLUTION	1920 x 1080	1920 x 1080	1920 x 1080
PORTÉE DES LED	-	-	350 m
SENSIBILITÉ	0,015 lux	0,015 lux en couleur et 0,0015 lux en N/B	0 Lux
ETANCHÉITÉ	IP66	IP66	IP66
ANTIVANDALE	IK10	IK10	IK10
AUDIO	Audio bidirectionnel (micro et HP non fournis)	Audio bidirectionnel (micro et HP non fournis)	Audio bidirectionnel (micro et HP non fournis)
SLOT CARTE	SD/SDHC/SDXC	SD/SDHC/SDXC	SD/SDHC/SDXC
WIFI	-	-	-
FONCTIONS EMBARQUÉES	Chauffage, WDR 100 dB, sabotage, ligne virtuelle, entrée / sortie, apparition/disparition, détection audio, détection de visages	WDR 150 dB	WDR 120 dB
ALARMES	Détection de mouvements, sabotage, détection audio, détection de visages, analyse vidéo, entrée alarme, déconnexion réseau	Détection de mouvements, sabotage, détection audio, détection de visages, analyse vidéo, entrée alarme, déconnexion réseau	Détection de mouvements, sabotage, détection audio, détection de visages, analyse vidéo, entrée alarme, déconnexion réseau
TRANSMISSION ALERTES	Fichier via FTP, email, notification par email	Fichier via FTP, email, notifi cation par email	Fichier via FTP, email, notifi cation par email
ALIMENTATION POE	PoE / PoE+	PoE	
ALIMENTATION AUTRE	Bornier 24 V	Alimentation 12 Vcc	Alimentation 24 Vac
CONSOMMATION	65 W	9,6 W	90 W
NVR	ONVIF	ONVIF	ONVIF
APPLI SMARTPHONES	iOS ANDROID	iOS ANDROID	iOS ANDROID
DIMENSIONS (EN MM)	223,4 x 293,6	136,1 x 106,1	236,9 x 407,7
	RÉF. **740767**	RÉF. **740812**	RÉF. **780292**

Enregistreurs vidéo IP Hanwha Techwin

Les stockeurs Hanwha XRN sont issus de la nouvelle gamme Wisenet X d'Hanwha Techwin. Les stockeurs XRN proposent l'enregistrement via l'algorithme WiseStream qui améliore de 50% la compression du H.265, ainsi qu'un switch Ethernet PoE+ et la visualisation en 4k.

GAMME WISENET X

GARANTIE 03 ANS

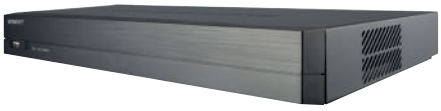



MODÈLE	XRN-410S 1TB	XRN-810S 1TB
CAMÉRAS	4	8
MEGAPIXELS / CAMÉRA	8	8
CODEC	H.265 , H.2645, Wisestream	H.265 , H.2645, Wisestream
BIT RATE	50 Mbps (temps réel)	100 Mbps (temps réel)
AFFICHAGE	4 canaux : 120ips @ 3 mégapixels	8 canaux : 240ips @ 2 mégapixels (FHD)
SORTIES VIDÉOS	HDMI® ou VGA	HDMI® ou VGA
RÉSOLUTION	4K sur HDMI®	4K sur HDMI®
HDD	1 x 8 To max	2 x 8 To max
MONTÉ	1 To	1 To
E / S BORNIER ALARME	4 / 2	4 / 3
INSTALLATION FACILE	Oui, QR code	-
EVÉNEMENTS	Entrée d'alarme (4), perte de la vidéo, événement de la caméra (capteur, MD, analyse vidéo) Événement AV (sabotage, entrée/sortie, passage (ligne virtuelle), apparition/disparition, détection de visages, détection audio), perte de mise au point	Entrée d'alarme (4), perte de la vidéo, événement de la caméra (capteur, MD, analyse vidéo) Événement AV (sabotage, entrée/sortie, passage (ligne virtuelle), apparition/disparition, détection de visages, détection audio), perte de mise au point
ACTION	E-mail, préréglage PTZ, sortie d'alarme, signal sonore, sortie moniteur	E-mail, préréglage PTZ, sortie d'alarme, signal sonore, sortie moniteur
SWITCH ETHERNET	Oui	Oui
POE /POE +	Oui / oui	Oui / oui
USB	2	3
E-SATA	-	-
LOGICIEL OS / CAMÉRAS	Windows / 36	Windows / 36
NAVIGATEUR	Depuis Windows 7 et Mac OS X	Depuis Windows 7 et Mac OS X
APPLICATION MOBILE	iOS ANDROID	iOS ANDROID
ONVIF	Oui	Oui
DIMENSIONS (EN MM)	300,0 x 48,0 x 208,7	370,0 x 44,0 x 320,0
	RÉF. **053279**	RÉF. **053284**

GARANTIE 03 ANS





MODÈLE	XRN-1610SA	XRN-2010A-1TB
CAMÉRAS	16	32
MEGAPIXELS / CAMÉRA	12	12
CODEC	H.265 , H.2645, Wisestream	H.265 , H.2645, Wisestream
BIT RATE	180 Mbps (temps réel)	265 Mbps (temps réel sur les 32 canaux avec caméras de 4 mégapixels max)
AFFICHAGE	16 canaux : 240ips @ 3 mégapixels	32 canaux : 480ips @ 2 mégapixels (FHD)
SORTIES VIDÉOS	HDMI® et VGA	HDMI® et VGA
RÉSOLUTION	4K sur HDMI® si moniteur unique	4K sur HDMI® si moniteur unique
HDD	4 x 6 To max	6 x 8 To max
MONTÉ	-	1 To
E / S BORNIER ALARME	8 / 4	8 / 4
INSTALLATION FACILE	Oui	Oui
EVÉNEMENTS	Entrée d'alarme (4), perte de la vidéo, événement de la caméra (capteur, MD, analyse vidéo) Événement AV (sabotage, entrée/sortie, passage (ligne virtuelle), apparition/disparition, détection de visages, détection audio), perte de mise au point	Entrée d'alarme (4), perte de la vidéo, événement de la caméra (capteur, MD, analyse vidéo) Événement AV (sabotage, entrée/sortie, passage (ligne virtuelle), apparition/disparition, détection de visages, détection audio), perte de mise au point
ACTION	E-mail, préréglage PTZ, sortie d'alarme, signal sonore, sortie moniteur	E-mail, préréglage PTZ, sortie d'alarme, signal sonore, sortie moniteur
SWITCH ETHERNET	Oui	Oui
POE /POE +	Oui / oui	Oui / oui
USB	3	3
E-SATA	1	1
LOGICIEL OS / CAMÉRAS	Windows / 36	Windows / 36
NAVIGATEUR	Depuis Windows 7 et Mac OS X	Depuis Windows 7 et Mac OS X
APPLICATION MOBILE	iOS ANDROID	iOS ANDROID
ONVIF	Oui	Oui
DIMENSIONS (EN MM)	440,0 x 88,0 x 384,8	440,0 x 88,0 x 384,8
	RÉF. **780684**	RÉF. **761048**

Caméras IP Bosch

BOSCH

GARANTIE 03 ANS







MODÈLE	NDE-3503-AL	NDV-3502-F03	NDE-5503-AL
CAPTEUR / PIXELS	1/2,9" - 5 mégapixels	1/2,8" - 2 mégapixels	1/2,9" - 5 mégapixels
LENTILLE (MM)	2,3 mm	2,3 mm	3 à 10
ANGLES (H)	89°	132°	31°
RÉSOLUTION	3072 x 1728	1920x1080	3 072 x 1 728
PORTÉE DES LED	30 m	30 m	30 m
SENSIBILITÉ	0,12 lux en couleur et 0,02 lux en N/B	0,12 lux en couleur et 0,02 lux en N/B	0,12 lux en couleur et 0,02 lux en N/B
ETANCHÉITÉ	IP66	IP66	IP66
ANTIVANDALE	IK10	IK10	-
AUDIO	Bidirectionnel (micro intégré)	Bidirectionnel (micro intégré)	Bidirectionnel (micro intégré)
SLOT CARTE	MicroSDHC	MicroSDHC	MicroSDHC
WIFI	-	-	-
FONCTIONS EMBARQUÉES	WDR 120 dB	WDR 120 dB	WDR 120 dB
ALARMES	franchissement de ligne, maraudage, objet inactif /retiré, comptage des personnes, estimation de la densité des foules	franchissement de ligne, maraudage, objet inactif /retiré, comptage des personnes, estimation de la densité des foules	franchissement de ligne, maraudage, objet inactif /retiré, comptage des personnes, estimation de la densité des foules
TRANSMISSION ALERTES	Notification par email, SMS, envoi de fi chier sur FTP, dropbox	Notification par email, SMS, envoi de fi chier sur FTP, dropbox	Notification par email, SMS, envoi de fi chier sur FTP, dropbox
ALIMENTATION POE	PoE	PoE	PoE
ALIMENTATION AUTRE	24 Vac, 12 Vcc	24 Vac, 12 Vcc	24 Vac, 12 Vcc
CONSOMMATION	9,5 W	10,5 W	10,8 W
NVR	ONVIF	ONVIF	ONVIF
APPLI SMARTPHONES	iOS ANDROID	iOS ANDROID	iOS ANDROID
DIMENSIONS (EN MM)	136,82 x 52,79	110v x 25,2	145 x 130,5
	RÉF. **790051**	RÉF. **790050**	RÉF. **057161**

GARANTIE 03 ANS







MODÈLE	NIN-63023-A3S	FLEXIDOME IP panoramic 5000 MP	FLEXIDOME IP micro 2000
CAPTEUR / PIXELS	1/2,8" - 2 mégapixels	1/3" – 5 mégapixels	1/4" - 1,3 mégapixel
LENTILLE (MM)	3 à 9	1,19	2,5
ANGLES (H)	117°	360°	89°
RÉSOLUTION	1920 x 1080	1792 x 1792 (pixels utiles)	1280 x 720
PORTÉE DES LED	-	-	-
SENSIBILITÉ	0,0075 lux en couleur et 0,0011 lux en N/B	0,12 lux	0,08 lux
ETANCHÉITÉ	IP66	-	-
ANTIVANDALE	IK10	IK 04	-
AUDIO	Bidirectionnel (micro intégré)	Bidirectionnel (micro intégré)	Bidirectionnel (micro et HP fournis)
SLOT CARTE	MicroSDHC	MicroSDXC	MicroSDHC
WIFI	-	-	-
FONCTIONS EMBARQUÉES	Antibrouillard, 8 zones de masquages	Antibrouillard, 8 zones de masquages	WDR 76dB, détection de mouvements, antisabotage
ALARMES	Détection de mouvements, antisabotage, détection audio	Détection de mouvements, antisabotage, détection audio	Détection de mouvements, antisabotage, détection audio
TRANSMISSION ALERTES	Notification par email, SMS, envoi de fichier sur FTP, dropbox	Notification par email,SMS, envoi de fichier sur FTP, dropbox	Notification par email,SMS, envoi de fichier sur FTP, dropbox
ALIMENTATION POE	Oui	Oui	Oui
ALIMENTATION AUTRE	Bornier 12 V	Bornier 12 V	Bornier 12 V 1 A
CONSOMMATION	7,2 W	3.6 W	12 V 12 W , PoE 14 W, 24 V 19 W
NVR	ONVIF	ONVIF	ONVIF / Go1984
APPLI SMARTPHONES	iOS ANDROID	iOS ANDROID	iOS ANDROID
DIMENSIONS (EN MM)	158 x 85	50,0 x 105,0	105,0 x 55,0
	RÉF. **053272**	RÉF. **053292**	RÉF. **053204**

Caméras IP Bosch

BOSCH

GARANTIE 03 ANS







MODÈLE	NBE-3503-AL	NBE-3502-AL	NBE-6502-AL
CAPTEUR / PIXELS	1/2,8" - 5 mégapixels	1/2,9" - 2 mégapixels	1/2,8" - 2 mégapixels
LENTILLE (MM)	3.2 à 10 mm - motorisé	3,2 à 10 mm - motorisé	2,8 à 12 mm - motorisé
ANGLES (H)	104°	104°	33°
RÉSOLUTION	1920x1080	1920x1080	1920x1080
PORTÉE DES LED	30 m	30 m	60 m
SENSIBILITÉ	0,06 lux en couleur et 0 luxen N/B (IR)	0,379 lux en couleur et 0 luxen N/B (IR)	0,0225 lux en couleur et 0 luxen N/B (IR)
ETANCHÉITÉ	IP66	IP66	IP67
ANTIVANDALE	IK10	IK10	IK10
AUDIO	Audio bidirectionnel et alarme audio	Audio bidirectionnel et alarme audio	Audio bidirectionnel et alarme audio
SLOT CARTE	Carte microSDHC / SDXC	Carte microSDHC / SDXC	Carte SD
WIFI	-	-	-
FONCTIONS EMBARQUÉES	WDR 120 dB	WDR 120 dB	WDR 120 dB
ALARMES	Franchissement de ligne, suivi de la route, maraudage, objet inactif, comptage des personnes, estimation de la densité des foules	Franchissement de ligne, suivi de la route, maraudage, objet inactif, comptage des personnes, estimation de la densité des foules	Franchissement de ligne, suivi de la route, maraudage, objet inactif, comptage des personnes, estimation de la densité des foules
TRANSMISSION ALERTES	Envoi mail (texte ou photo), app mobile	Envoi mail (texte ou photo), app mobile	Envoi mail (texte ou photo), app mobile
ALIMENTATION POE	PoE	PoE	PoE
ALIMENTATION AUTRE	12 Vdc	12 Vdc	12 Vcc / 24 Vac
CONSOMMATION	10,5 W	10,5 W	950 mA
NVR	ONVIF	ONVIF	ONVIF
APPLI SMARTPHONES	iOS ANDROID	iOS ANDROID	iOS ANDROID
DIMENSIONS (EN MM)	330 x 101,5	330 x 101,5	315,5 x 121,5
	RÉF. **790053**	RÉF. **790052**	RÉF. **057141**

GARANTIE 03 ANS







MODÈLE	NBE-4502-AL	NBE-5503-AL	AUTODOME IP 5000i PTZ
CAPTEUR / PIXELS	1/2,8" - 2 mégapixels	1/2,9" - 5 mégapixels	1/2.8" -2 mégapixels
LENTILLE (MM)	2,8 à 12	2,7 à 12	4.5 – 135
ANGLES (H)	33°	90°	2.4° -60.9°
RÉSOLUTION	1920x1080	3072x1728	1920 x 1080
PORTÉE DES LED	60 m	60m	-
SENSIBILITÉ	0,052 lux en couleur et 0 luxen N/B (IR)	0,369 lux en couleur et 0 luxen N/B (IR)	0.01 lux
ETANCHÉITÉ	IP67	IP67	IP66
ANTIVANDALE	IK10	IK10	IK10
AUDIO	Bidirectionnel (micro et HP non fournis)	Bidirectionnel (micro et HP non fournis)	Bidirectionnel (micro et HP non fournis)
SLOT CARTE	Micro SD	Carte microSDHC, carte microSDXC	MicroSD
WIFI	Non	Non	Non
FONCTIONS EMBARQUÉES	WDR 85 dB	WDR 120 dB	WDR, Ligne virtuelle, e/s de champ, détection de mouvements, estimation de foule, 24 zones privatives, antibrouillard, chauffage
ALARMES	Franchissement de ligne, suivi de la route, maraudage, objet inactif, comptage des personnes, estimation de la densité des foules, détection audio (si micro)	Franchissement de ligne, suivi de la route, maraudage, objet inactif, comptage des personnes, estimation de la densité des foules, détection audio (si micro)	Ligne virtuelle, e/s de champ, détection de mouvements, estimation de foule, 24 zones privatives, antibrouillard
TRANSMISSION ALERTES	Envoi mail (texte ou photo), app mobile	Envoi mail (texte ou photo), app mobile	n.c.
ALIMENTATION POE	PoE	PoE	PoE +
ALIMENTATION AUTRE	12 Vcc / 24 Vac	12 Vcc	Bornier 24 V
CONSOMMATION	950 mA	850 mA	24 W
NVR	ONVIF	ONVIF	ONVIF
APPLI SMARTPHONES	iOS ANDROID	iOS ANDROID	iOS ANDROID
DIMENSIONS (EN MM)	315,5 x 121,5	315,5 x 121,5	346,6 x 207,0
	RÉF. **057139**	RÉF. **057140**	RÉF. **053297**

Enregistreurs vidéo IP Bosch

GARANTIE 03 ANS



GARANTIE 03 ANS



MODÈLE	**DIVAR network 2000 recorder**	**DDN-2516-200N08**
CAMÉRAS	16 IP	16
MEGAPIXELS / CAMÉRA	8 mégapixels	8 mégapixels
CODEC	H.265	H.265+/H.265
BIT RATE	256 Mbps	256
AFFICHAGE	200 ips sur 16 canaux	8 canaux à 1080 et 2 en 4K
SORTIES VIDÉOS	HDMI® et VGA	HDMI® et VGA
RÉSOLUTION	4K sur HDMI® (2 canaux max), 1080p (8 canaux max)	4K
HDD	2 x 6To max	2 x 6 To max
MONTÉ	-	-
E / S ALARME	4 / 2	2
INSTALLATION FACILE	Oui	Oui
EVÉNEMENTS	Perte de vidéo, détection mouvements, entrée d'alarme, alarme du système	Détection de mouvements, zones de détection de mouvements, perte vidéo, sabotage et diagnostic
ACTION	Enregistrement, mouvements PTZ, sortie d'alarme, e-mail, sonnerie, message écran, moniteurs "A et B" activés	Reconnaissance facial, comptage de personne, intrusion
SWITCH ETHERNET	Oui	8
POE /POE +	PoE (8 ports)	Oui / Oui
USB	2	2
LOGICIEL OS / CAMÉRAS	Windows / 16	Windows / 128
NAVIGATEUR	n.c.	Tous depuis Windows 7 et Mac OS X
APPLICATION MOBILE	iOS ANDROID	iOS ANDROID
ONVIF	Oui	Oui
DIMENSIONS	375 x 320 x 53	375 x 323 x 53
	RÉF. **053299**	RÉF. **531027**

GARANTIE 03 ANS



GARANTIE 03 ANS



GARANTIE 03 ANS



MODÈLE	**DDN-3532-200N16**	**DRN-5532-400N16**	**DRH-5532-400N00**
CAMÉRAS	32	32	32 IP ou 16 IP +16 BNC
MEGAPIXELS / CAMÉRA	12 mégapixels	12 mégapixels	12 mégapixels
CODEC	H.265+/H.265	H.265+/H.265	H.265+/H.265
BIT RATE	320	320	320
AFFICHAGE	16 canaux à 1080 et 4 en 4K	16 canaux à 1080 et 4 en 4K	16 canaux à 1080 et 4 en 4K
SORTIES VIDÉOS	HDMI® et VGA	HDMI® et VGA	HDMI® et VGA
RÉSOLUTION	4K	4K	4K
HDD	2 x 6 To max	4 x 6 To max	4 x 6 To max
MONTÉ	-	-	-
E / S ALARME	2	2	16
EVÉNEMENTS	Détection de mouvements, zones de détection de mouvements, perte vidéo, sabotage et diagnostic	Détection de mouvements, zones de détection de mouvements, perte vidéo, sabotage et diagnostic	Détection de mouvements, zones de détection de mouvements, perte vidéo, sabotage et diagnostic
ACTION	Reconnaissance facial, comptage de personne, intrusion	Reconnaissance faciale, comptage de personne, intrusion	Reconnaissance faciale, comptage de personne, intrusion
SWITCH ETHERNET	16	16	16
POE /POE +	Oui / Oui	Oui / Oui	Oui / Oui
USB	2	2	2
LOGICIEL OS / CAMÉRAS	Windows/128	Windows/128	Windows/128
NAVIGATEUR	Tous depuis Windows 7 et Mac OS X	Tous depuis Windows 7 et Mac OS X	Tous depuis Windows 7 et Mac OS X
APPLICATION MOBILE	iOS ANDROID	iOS ANDROID	iOS ANDROID
ONVIF	Oui	Oui	oui
DIMENSIONS	375 x 323 x 53	375 x 323 x 53	440 x 408 x 76
	RÉF. **531035**	RÉF. **531120**	RÉF. **053225**

Caméras IP et enregistreurs vidéo IP Panasonic

Panasonic

NVR

GARANTIE 03 ANS



MODÈLE	**WJ-NX200/4TB**
CAMÉRAS	9
MEGAPIXELS / CAMÉRA	8 mégapixels
CODEC	H.265(HEVC), H.264, JPEG
BIT RATE	192 Mbit/s max
AFFICHAGE	4K/FHD
SORTIES VIDÉOS	HDMI®
RÉSOLUTION	4K
HDD	2 x 12 To max
MONTÉ	4 To
E / S BORNIER ALARME	1
EVÉNEMENTS	Détection de mouvements, zones de détection de mouvements : 396 (22 × 18), perte vidéo, sabotage et diagnostic
ACTION	Enregistrement, PTZ, tour, notification vidéo, e-mail, FTP, instantané, avertisseur et conseils à l'écran
SWITCH ETHERNET	-
POE /POE +	-
USB	2
E-SATA	-
LOGICIEL OS / CAMÉRAS	Windows/32
NAVIGATEUR	Tous depuis Windows 7 et Mac OS X
APPLICATION MOBILE	iOS ANDROID
ONVIF	Oui
DIMENSIONS	420 × 88 × 300
	RÉF. **740524**

CAMÉRAS IP



PLUS PRODUIT		**Enregistrement en 60 fps !**
MODÈLE	WV-S1531LN	Caméra tube IP Panasonic WV-S1531LN
CAPTEUR / PIXELS	1/3" - 3 mégapixels	1/3" - 2 mégapixels
LENTILLE (MM)	9 à 22	2,8 - 10
ANGLES (H)		112° - 31°
RÉSOLUTION	1080p	1920 x 1080
PORTÉE DES LED	30 m	40 m
SENSIBILITÉ	0,012 lux en couleur et 0 lux en N/B (IR)	0 lux
ETANCHÉITÉ	IP66	IP66
ANTIVANDALE	IK10	IK10
AUDIO		Audio bidirectionnel (micro et HP non fournis)
SLOT CARTE	SD	SD
WIFI	-	-
FONCTIONS EMBARQUÉES	WDR 144 dB	WDR 144dB, ciblage des visages
ALARMES		Détection de mouvements, détection sonore
TRANSMISSION ALERTES		Enregistrement sur carte SD, notification par email, indication sur navigateur, transfert sur FTP
ALIMENTATION POE	PoE	Oui
ALIMENTATION AUTRE	12 Vcc	Bornier 12 V
CONSOMMATION		9 W
NVR		ONVIF
APPLI SMARTPHONES	iOS ANDROID	iOS ANDROID
DIMENSIONS (EN MM)		95 x 99 x 337
	RÉF. **740629**	RÉF. **053253**

CAMÉRAS IP







PLUS PRODUIT	**Grand capteur 1/2" !**	**Résolution 4K !**	
MODÈLE	Caméra dôme IP Panasonic WV-S2531LN	Caméra dôme IP Panasonic WV-SFN480	WV-X4170
CAPTEUR / PIXELS	1/2" - 2 mégapixels	1/2" - 9 mégapixels	1/2" - 9 mégapixels
LENTILLE (MM)	2,8 -10 motorisée	1,38	1,14
ANGLES (H)	108° - 30°	180° x 180°	Vue panoramique 180° / double panorama/360° / quadravision
RÉSOLUTION	1920 x 1080	2992 × 2992	
PORTÉE DES LED	40 m	-	
SENSIBILITÉ	0 lux	0,01 lux	0,3 lux en couleur et 0,2 lux en N/B
ETANCHÉITÉ	IP66	-	
ANTIVANDALE	IK10	-	
AUDIO	Audio bidirectionnel (micro et HP non fournis)	Audio unidirectionnel (micro intégré)	
SLOT CARTE	SD	SD	
WIFI	-	-	
FONCTIONS EMBARQUÉES	WDR 144dB, vitesse d'obturateur jusqu'à 1/10000	WDR, détection de mouvements, 8 zones de masquage	WDR 108dB
ALARMES	Détection de mouvements, alarmes audio	Détection de mouvements	
TRANSMISSION ALERTES	Envoi de fichier par FTP, enregistrement en local en cas d'événement, notification par email et HTTP	Notification par email,transfert d'image sur FTP	
ALIMENTATION POE	Oui	Oui	
ALIMENTATION AUTRE	Bornier 12 V	Bornier 12 V	PoE uniquement
CONSOMMATION	9,5 W	10,9 W	
NVR	ONVIF	ONVIF	
APPLI SMARTPHONES	iOS ANDROID	iOS ANDROID	iOS ANDROID
DIMENSIONS (EN MM)	164 x 139	150 x 52,1	
	RÉF. **053246**	RÉF. **053247**	RÉF. **742250**

L'écosystème de la vidéosurveillance BNC

La vidéosurveillance à connectique BNC offre une réelle simplicité d'installation !

Les nouveaux systèmes haute-définition à connectique BNC offrent un second souffle à la vidéosurveillance traditionnelle, et tout particulièrement dans la sécurisation des commerces de détail. Peu compliquée à installer et surtout extrêmement simple à paramétrer, elle offre un ratio qualité / prix extrêmement compétitif.

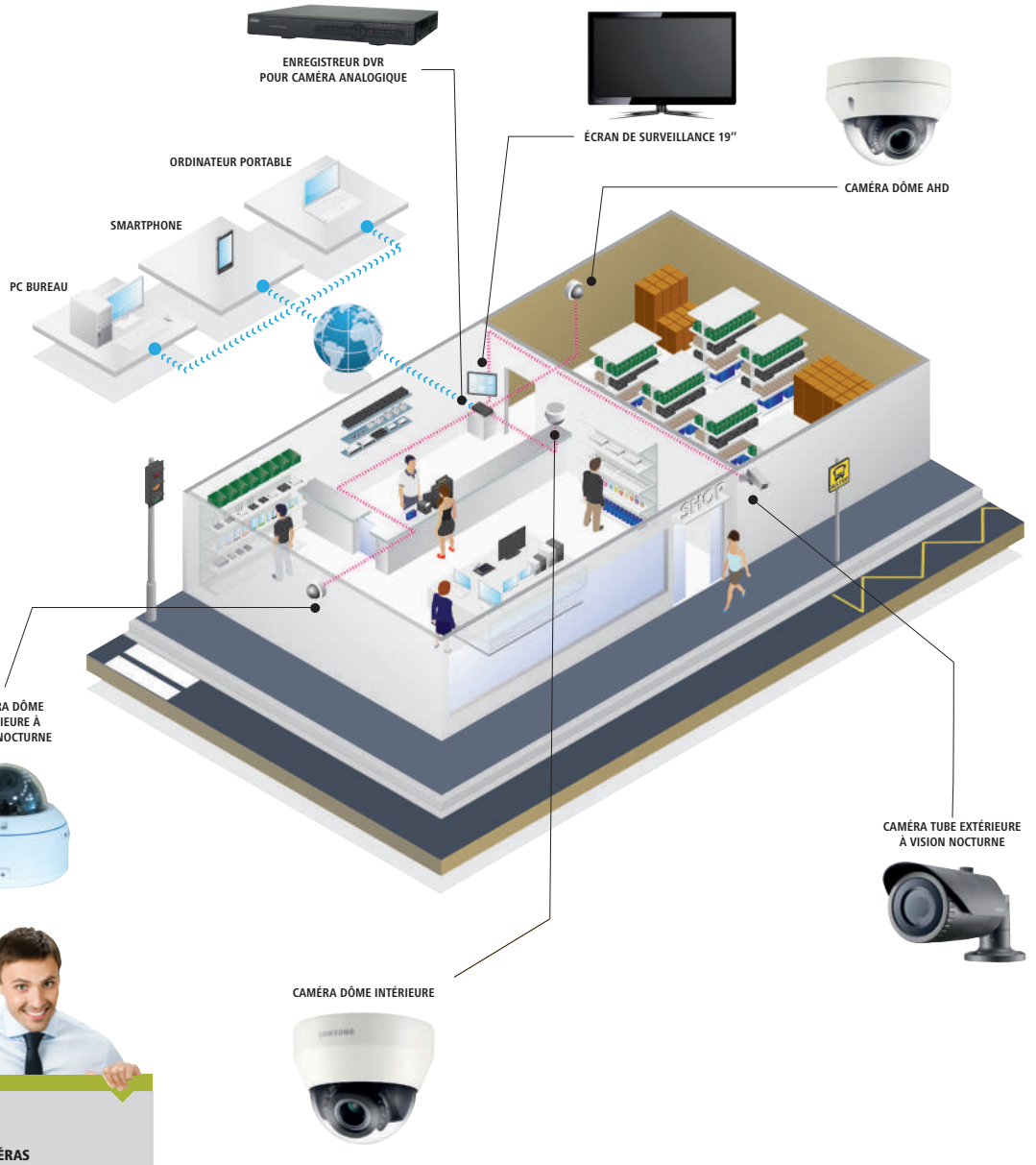



CAMÉRAS
Pages 192 et 194



Retrouvez tous les éléments nécessaires à une installation de vidéosurveillance BNC performante et fiable !

CONNECTIQUE BNC
Page 196



ACCESSOIRES DE VIDÉOSURVEILLANCE
Pages 197et 198



DVR
Pages 193 et 195



MONITEURS DE VIDÉOSURVEILLANCE
Pages 198 et 199



Bien choisir sa caméra analogique et kit HD-CVI

Bien choisir sa caméra BNC HD

Tableau présentant rapidement les principales caractéristiques des caméras proposées pour un choix simplifié

MARQUE	CONFORME LÉGISLATION	ÉTANCHÉITÉ	SENSIBILITÉ (LUX)	NOCTURNE	RÉSOLUTION	ANGLE DE VISION HORIZONTALE	ANTIVANDALES	ALIMENTATION	CONNECTEUR D'ALIMENTATION	RÉF.	PAGE
DAHUA	Oui	IP67	0	Oui	2560 x 1440	98° - 26°	IK10	12/24 V (non fournie)	Transfo	**523022**	192
DAHUA	Oui	IP67	0	Oui	1920 x 1080	108,7°-28,7°		12/24 V (non fournie)	Transfo	**523023**	
DAHUA	Oui	IP67	0	Oui	1920 x 1080	108° - 28,7°		12/24 V (non fournie)	Transfo	**523024**	
DAHUA	Oui	IP67	0	Oui	1920 x 1080	67,8°-2,4°		12/24 V (non fournie)	Bornier	**523010**	
DAHUA	Oui	IP67	0	Oui	2560 x 1440	33°-106°	IK10	12/24 V (non fournie)	Transfo	**522998**	
DAHUA	Oui	IP67	0	Oui	3840 x 2160	112°	IK10	12/24 V (non fournie)	Transfo	**523019**	
HANWHA	Oui		0	Oui	1920 x 1080	110°-32°		12/24 V (non fournie)	Bornier	**053309**	194
HANWHA	Oui	IP66	0	Oui	1920 x 1080	110,2° - 32°	IK10	12/24 V (non fournie)	Bornier	**740989**	
HANWHA	Oui	IP66	0	Oui	1920 x 1080	110°-32°	IK10	12/24 V (non fournie)	Bornier	**053307**	
HANWHA	Oui	IP66	0	Oui	2688X1520	93° - 29°	IK10	12/24 V (non fournie)	Bornier	**053288**	
HANWHA	Oui	IP66	0	Oui	1920 x 1080	62,8° - 2,23°	IK10	12/24 V (non fournie)	Bornier	**053290**	
HANWHA	Oui		0,01	Non	1920 x 1080	62,8° - 2,23°		12/24 V (non fournie)	Bornier	**053289**	

Caméra bullet HD-CVI 2 Mégapixels

GARANTIE 03 ANS

- Modèle : HAC-HFW2241T-Z-A
- Capteur : 1/2,8" - 2 Mégapixels
- Lentille (mm) : 2,7 - 13,5 motorisée
- Résolution : 1920 x 1080
- Etanchéité IP67



Captez les images !

RÉF. **523023**

Enregistreur vidéo penta-brid 4 canaux HD-CVI

GARANTIE 03 ANS

- Modèle : XVR4104C-X
- Caméras : 4
- Mégapixels : 2 Mégapixels
- BIT RATE : 20 Mbit/s max
- Résolution : 1920 x 1080

*Livré sans HDD



Enregistrez les images !

RÉF. **523032**

Caméras HD à connectique BNC Dahua

GARANTIE 03 ANS







MODÈLE	HAC-HDW2241T-Z-A	HAC-HFW2241T-Z-A	SD59230I-HC-S3
CAPTEUR / PIXELS	1/2,8" - 2 mégapixels	1/2,8" - 2 mégapixels	1/2,8" - 2 mégapixels
LENTILLE (MM)	2,7 - 13,5 motorisée	2,7 - 13,5 motorisée	4,5- 135
ANGLES (H)	108° -28,7°	108° -28,7°	67,8°-2,7°
RÉSOLUTION	1920 x 1080	1920 x 1080	1920 x 1080
PORTÉE DES LED	60 m	80 m	150 m
SENSIBILITÉ	0 lux	0 lux	0 lux
ETANCHÉITÉ	IP 67	IP 67	IP 66
ANTIVANDALE	-	-	-
FONCTIONS EMBARQUÉES	WDR 120dB	WDR 120dB	-
ALARMES	-	-	2/1
TYPE ALIMENTATION	Transfo 12 V 1 A non fourni	Transfo 12 V 1 A non fourni	Bornier 12 V /1,5A
DIMENSIONS (EN MM)	122,0 × 107,0	244,1 × 90,4 x 90,4	186,0 x 309,0
	RÉF. **523024**	RÉF. **523023**	RÉF. **523010**

GARANTIE 03 ANS







MODÈLE	HAC-HFW2401R-Z-IRE6	HAC-HFW3802E-ZH	HAC-HDBW1400R-Z
CAPTEUR / PIXELS	1/3" - 4 mégapixels	1/2,8" - 8 mégapixels	1/2.7" 4 mégapixels
LENTILLE (MM)	2,7 - 13,5 motorisée	3,7 - 11 motorisée	2.7-12 mm
ANGLES (H)	98° -26°	112°	33° - 106°
RÉSOLUTION	2560 x 1440	3840 x 2160	2560 × 1440
PORTÉE DES LED	60 m	100 m	30 m
SENSIBILITÉ	0 lux	0 lux	0 Lux
ETANCHÉITÉ	IP 67	IP 67	IP67
ANTIVANDALE	-	IK 10	IK10
FONCTIONS EMBARQUÉES	WDR 120dB	120db true WDR,2D et3D NR	120db true WDR
ALARMES	-	-	-
TYPE ALIMENTATION	Transfo 12 V 1 A non fourni	Transfo 12 V 1,5 A non fourni	Transfo 12 V 1 A non fourni
DIMENSIONS (EN MM)	213,0 × 90,0 x 90,4	273,2 × 95	
	RÉF. **523022**	RÉF. **523019**	RÉF. **522998**

Enregistreurs vidéo BNC et hybrides Dahua





MODÈLE	XVR4104C-X	XVR5108HS-X	XVR5216AN-X
CAMÉRAS BNC	4	8	16
SIGNAL D'ENTREE	HD-CVI, A-HD, HD-TVI, CVBS, IP	HD-CVI, A-HD, HD-TVI, CVBS, IP	HD-CVI, A-HD, HD-TVI, CVBS, IP
VITESSE D'ENREGISTREMENT PAR CANAL	25 ips	25 ips	15 ips @M /25ips@1080p
CODEC	H.265+/H.264+	H.265+/H.264+	H.265+/H.264+
SORTIES VIDEO	HDMI® / VGA	HDMI® / VGA	HDMI® / VGA
RESOLUTION DE SORTIE VIDEO	1920 x 1080	1920 x 1080	1920 x 1080
SORTIES SPOT	-	-	-
PORTS EXTERNES	2 x USB	2 x USB	2 x USB
HDD	1 x 10 To	1 x 10 To	2 x 10 To
ANALYSE VIDEO INTELLIGENTE	-	Selon caméra	Franchissement de ligne, objet abandonné /manquant, reconnaissance faciale
ENREGISTREMENT PAR	Détection de mouvements, perte vidéo, sabotage, auto-diag	Détection de mouvements, perte vidéo, sabotage, auto-diag	Détection de mouvements, perte vidéo, sabotage, auto-diag
TYPE DE NOTIFICATION	Push vidéo, email, FTP, capture d'écran, buzzer et affichage écran	Push vidéo, email, FTP, capture d'écran, buzzer et affichage écran	Push vidéo, email, FTP, capture d'écran, buzzer et affichage écran
E/S AUDIO	1/1	1/1/	1/1
E/S ALARME	-	-	-
PTZ	RS-485	RS-485	RS-485
TÉLÉCOMMANDES / SOURIS FOURNIES	Télécommande	Télécommande	Télécommande
APPLICATION SMARTPHONE	iOS ANDROID	iOS ANDROID	iOS ANDROID
DIMENSIONS (EN MM)	205,0 x 211,0 × 45,0	260,0 × 236,0 × 48,0	375,0 × 287,0 x 53,0
	RÉF. **523032**	RÉF. **523031**	RÉF. **523029**






MODÈLE	XVR7108HE-4K-X	XVR5216AN-4KL-X	XVR8816S	XVR5232AN-X
CAMÉRAS BNC	8	16	16	32
SIGNAL D'ENTREE	HD-CVI, A-HD, HD-TVI, CVBS, IP	HD-CVI, A-HD, HD-TVI, CVBS, IP	HD-CVI, A-HD, HD-TVI, CVBS, IP	HD-CVI, A-HD, HD-TVI, CVBS, IP
VITESSE D'ENREGISTREMENT PAR CANAL	25 ips (4K : 15 ips)	25 ips (4K : 7 ips)	2 caméras : 25 ips, le reste à 15 ips	15 ips
CODEC	H.265+/H.264+	H.265+/H.264+	H.264+	H.265+/H.264+
SORTIES VIDEO	HDMI® / VGA	HDMI® / VGA	HDMI® / VGA	HDMI® / VGA
RESOLUTION DE SORTIE VIDEO	3840 x 2160	3840 x 2160	Ultra HD	1920 x 1080
SORTIES SPOT	1	-	1	1
PORTS EXTERNES	2 x USB	2 x USB	2 x USB ; 1 x eSATA	2 x USB
HDD	1 x 10 To	2 x 10 To	8 x 8 To	2 x 10 To
ANALYSE VIDEO INTELLIGENTE	Franchissement de ligne, objet abandonné / manquant, reconnaissance faciale	Franchissement de ligne, objet abandonné / manquant, reconnaissance faciale	Franchissement de ligne, objet abandonné /manquant, reconnaissance faciale, comptage de personnes, dépliage image fisheye	Franchissement de ligne, objet abandonné / manquant, reconnaissance faciale
ENREGISTREMENT PAR	Agenda, détection de mouvements, alarme	Agenda, détection de mouvements	Agenda, détection de mouvements, alarme	Agenda, détection de mouvements
TYPE DE NOTIFICATION	Push vidéo, email, FTP, capture d'écran, buzzer et affichage écran	Push vidéo, email, FTP, capture d'écran, buzzer et affichage écran	Push vidéo, email, FTP, capture d'écran, buzzer et affichage écran	Push vidéo, email, FTP, capture d'écran, buzzer et affichage écran
E/S AUDIO	8/1	1/1	8/16	1/1
E/S ALARME	8/3	-	8/16	-
PTZ	RS-485	RS-485	RS-485 / RS-222	RS-485
TÉLÉCOMMANDES / SOURIS FOURNIES	Télécommande	Télécommande	Télécommande	Télécommande
APPLICATION SMARTPHONE	iOS ANDROID	iOS ANDROID	iOS ANDROID	iOS ANDROID
DIMENSIONS (EN MM)	325,0 × 255,0 x 55,0	375,0 x 287,0 x 53,0	440,0 × 455,0 × 95,0	375,0 × 287,0 × 53,0
	RÉF. **523026**	RÉF. **523028**	RÉF. **523025**	RÉF. **523027**

Caméras HD à connectique BNC Hanwha Techwin

Hanwha Techwin

Grâce à la technologie AHD qui permet de transmettre des images en HD de superbe qualité par câble coaxial, les caméras de la gamme Wisenet HD+ s'adressent aux utilisateurs qui veulent pouvoir enregistrer des vidéos Full HD 1080p ou QHD (2560 x 1440), sans avoir à migrer leur solution de vidéosurveillance analogique en solution sur réseau IP. Elle permet de transmettre par câble coaxial des vidéos (et de l'audio) HD sans aucune latence ou perte de qualité sur des distances pouvant atteindre 500 m.Elle est très facile à installer car elle ne nécessite aucun encodeur, convertisseur ni switch : une économie de temps et d'argent lors de l'installation. Ces caméras sont compatibles CVBS.

CAMÉRAS

GARANTIE 03 ANS



GARANTIE 03 ANS



MODÈLE	HCV-6080R	HCD-6080R
CAPTEUR / PIXELS :	1/2,8" 2 Megapixels	1/2,8" 2 mégapixels
LENTILLE (MM) :	3,2-10	3,2 ~ 10 motorisée
ANGLES (H) :	32° - 110,2°	110,2° - 32°
RÉSOLUTION :	1920 x 1080	1920 x 1080
PORTÉE DES LED :	30 m	20 m
SENSIBILITÉ :	0 lux	0 lux
ETANCHÉITÉ :	IP66	-
ANTIVANDALE :	IK10	-
FONCTIONS EMBARQUÉES :	8 zones de masquage, 4 zones de détection de mouvements	SSNRIV, détection de mouvements
ALARMES	1 sortie	1 sortie
TYPE ALIMENTATION :	Bornier 12 / 24 V	24 VAC / 12 VDC
DIMENSIONS (EN MM) :	137 x 106,1	119,8 x 98,5
	RÉF. **053307**	RÉF. **053309**

GARANTIE 03 ANS



GARANTIE 03 ANS



GARANTIE 03 ANS



GARANTIE 03 ANS



PLUS PRODUIT	Résolution QHD !	25 ips en QHD !	Motorisée sur 360° !	Motorisée et chauffée !
MODÈLE	HCO-6080R	Caméra dôme antivandale AHD	Caméra dôme intérieur AHD	Caméra dôme extérieur AHD
CAPTEUR / PIXELS :	1/2,8" 2 mégapixels	1/3" - 4 Megapixels	1/2,8" - 2 Megapixels	1/2,8" - 2 Megapixels
LENTILLE (MM) :	3,2 ~ 10 motorisée	3,2 - 10	4,44 - 142,6	4,44 - 142,6
ANGLES (H) :	110,2° - 32°	29,4 ° - 93,48 °	62,8 ° - 2,23°	62,8 ° - 2,23°
RÉSOLUTION :	1920 x 1080	2560 x 1440	1920 x 180	1920 x 180
PORTÉE DES LED :	30 m	30 m	-	-
SENSIBILITÉ :	0 lux	0 lux	0,01 lux	0,01 lux
ETANCHÉITÉ :	IP66	IP66	-	IP66
ANTIVANDALE :	IK10	IK 10	Optionnel	IK10
FONCTIONS EMBARQUÉES :	SSNRIV, détection de mouvements	4 zones de détection de mouvements, 2 zones de masquage privatif	WDR 120 dB , sabotage, barrière virtuelle, entrée / sortie, apparition / disparition, 32 zones de masquage privatif , détection de brouillard	WDR 120 dB , sabotage, barrière virtuelle, entrée / sortie, apparition / disparition, 32 zones de masquage privatif , détection de brouillard
ALARMES	1 sortie	1 sortie	4 entrées / 2 sorties	4 entrées / 2 sorties
TYPE ALIMENTATION :	24 VAC / 12 VDC	Bornier 24 / 12 V	Bornier 24 V	Bornier 24 V
DIMENSIONS (EN MM) :	78,0 x 259,8	137 x 106,1	152 x 218	152 x 218
	RÉF. **740989 ***	RÉF. **053288**	RÉF. **053289 ***	RÉF. **053290**

*Consultez-nous

Enregistreurs vidéo BNC et hybrides Hanwha Techwin

Hanwha Techwin

GARANTIE 03 ANS



GARANTIE 03 ANS



MODÈLE	HRX-1621	HRX-821
CAMÉRAS	16	8
MEGAPIXELS / CAMÉRA	8	8
CODEC	H.265/H.264/MJPEG	H.265/H.264/MJPEG
SIGNAL D'ENTRÉE	A-HD, HD-TVI- HD-CVI, CVBS	A-HD, HD-TVI- HD-CVI, CVBS
AFFICHAGE	30 IPS	30 IPS
SORTIES VIDÉOS	HDMI® et VGA	HDMI® et VGA
RÉSOLUTION	1920 x 1080	1920 x 1080
HDD	8 x 6 To MAX	4 x 6 To MAX
MONTÉ	Sans HDD	Sans HDD
E / S BORNIER ALARME	16 / 4	16 / 4
ENREGISTREMENT PAR	Détection de mouvements, perte vidéo, sabotage	Détection de mouvements, perte vidéo, sabotage
USB	2	2
E-SATA	Non	Non
LOGICIEL OS / CAMÉRAS	Windows et Mac / 64	Windows et Mac / 64
NAVIGATEUR	Chrome, IE, Firfox, Safari	Chrome, IE, Firfox, Safari
APPLICATION MOBILE	iOS ANDROID	iOS ANDROID
ONVIF	Oui	Oui
DIMENSIONS (EN MM)	440 x 88 x 384,8	440 x 88 x 384,8
	RÉF. **780344**	RÉF. **780499**

GARANTIE 03 ANS



GARANTIE 03 ANS



GARANTIE 03 ANS



MODÈLE	HRX-420	HRX-820-1TB	HRX-1620-1TB
CAMÉRAS	4	8	16
MEGAPIXELS / CAMÉRA	4	4	4
CODEC	H.264, WiseStream	H.264, WiseStream	H.264
SIGNAL D'ENTRÉE	A-HD, HD-TVI- HD-CVI, CVBS	A-HD, HD-TVI- HD-CVI, CVBS	A-HD, HD-TVI- HD-CVI, CVBS
AFFICHAGE	50 IPS	30 ips	30 ips
SORTIES VIDÉOS	HDMI® et VGA	HDMI® et VGA	HDMI® et VGA
RÉSOLUTION	1920 x 1080	1920 x 1080	1920 x 1080
HDD	2 x 8 To max	4 x 8 To max	8 x 8 To max
MONTÉ	1 x 1 To	1 To	1 To
E / S BORNIER ALARME	4/1	8/4	16/4
ENREGISTREMENT PAR	Détection de mouvements, perte vidéo, sabotage	Détection de mouvements, perte vidéo, sabotage	Détection de mouvements, perte vidéo, sabotage
USB	2	2	2
E-SATA	-	1	1
LOGICIEL OS / CAMÉRAS	Windows et Mac / 64	Windows et Mac / 64	Windows et Mac/64
NAVIGATEUR	Chrome, IE, Firfox, Safari	Chrome, IE, Firfox, Safari	Chrome, IE, Firfox, Safari
APPLICATION MOBILE	iOS ANDROID	iOS ANDROID	iOS ANDROID
ONVIF	Oui	Oui	Oui
DIMENSIONS (EN MM)	370,0 x 44,0 x 320	440 x 88,0 x 384,8	440 x 88,0 x 384,8
	RÉF. **780664**	RÉF. **766028**	RÉF. **791643**

Câbles et connectique pour installation de vidéosurveillance

CÂBLE KX6 RPC EUROCLASSE E_{CA}







COMPOSITION	KX6	KX6 + alim mm²	KX6
COULEUR	Vert	Noir	Vert
DIAMÈTRE	6 mm	11 mm	6 mm
RÉSISTANCE / VOLTAGE	75 ohms	75 ohms + 220 V	75 ohms
LONGUEUR	100 m	100 m	300 m
RÉF.	**830336**	**830339**	**830337**
PRIX DE VENTE (€ HT)	**77,21**	**94,61**	**157,93**

Accessoires



	RÉF.	PRIX DE VENTE (€ HT)
10 connecteurs BNC à sertir pour KX6	**203106**	**15,86**



	RÉF.	PRIX DE VENTE (€ HT)
10 manchons pour cordons BNC / 6 mm	**203114**	**7,47**



	RÉF.	PRIX DE VENTE (€ HT)
Outil de sertissage pour cordons BNC	**813010**	**55,07**

Cordon vidéo pour caméra BNC

Cordon pour les caméras BNC jusqu'à 1080 p pour le raccordement de moniteurs au stockeur.

› Ame souple en cuivre
› Blindé



Réf. 104195



Réf. 050696

	LONGUEUR	RÉF.	PRIX DE VENTE (€ HT)
Cordon vidéo pour caméra BNC	1,0 m	**104195**	**4,62**
Cordon vidéo pour caméra BNC	2,0 m	**104125**	**4,95**
Cordon vidéo pour caméra BNC	3,0 m	**104127**	**5,50**
Cordon vidéo pour caméra BNC	5,0 m	**104135**	**6,38**
Cordon vidéo pour caméra BNC	10,0 m	**104145**	**9,82**
Cordon vidéo pour caméra BNC + alimentation	20,0 m	**050696**	**18,74**

Cordon vidéo HD pour caméra BNC

Cordon haute qualité spécialement conçu pour les caméras de dernière génération à la résolution égale ou supérieure au Full HD pour un câblage sur de longues distances.

› Ame monobrin en cuivre
› Double blindage
› Euroclasse Eca



	LONGUEUR	RÉF.	PRIX DE VENTE (€ HT)
Cordon vidéo HD pour caméra BNC	10,0 m	**104308**	**29,99**
Cordon vidéo HD pour caméra BNC	15,0 m	**104309**	**53,70**
Cordon vidéo HD pour caméra BNC	20,0 m	**104311**	**47,00**
Cordon vidéo HD pour caméra BNC	30,0 m	**104312**	**58,90**
Cordon vidéo HD pour caméra BNC	50,0 m	**104313**	**99,00**
Cordon vidéo HD pour caméra BNC	100,0 m	**104314**	**149,00**

Alimentations et caméras factices

Alimentation pour caméra 12 V

› Tension de sortie : 12 V
› Puissance : 18 W (1,5 A) ou 36 W (3,0 A)
› Connecteur : 5,5 x 2,1 mm



Réf. 801078

	RÉF.	PRIX DE VENTE (€ HT)
Alimentation 12 V - 1,5 A pour caméra	**801078**	**28,45**
Alimentation 12 V - 3 A pour caméra	**801077**	**35,79**

A



B



C



D



E



F



	ASPECT CAMÉRA FACTICE	LED CLIGNOTANTE	TYPE PILE (NON FOURNIES)	RÉF.	PRIX DE VENTE (€ HT)
A	Dôme intérieur	Oui	AA	**051071**	**12,74**
B	Tube IR extérieur	Oui	AA	**051072**	**16,81**
C	Tube IR extérieur	Oui	AA	**051038**	**14,72**
D	Tube IR extérieur	Oui	AA	**051073**	**14,72**
E	Dôme PTZ extérieur	Oui	AA	**051074**	**19,72**
F	Dôme IR PTZ extérieur	Oui	AA	**051076**	**18,81**

Accessoires d'aide à l'installation et moniteurs de vidéosurveillance

Convertisseur BNC / RCA vers VGA et HDMI®



Réf. 051039

Permet de relier un DVR ou une caméra BNC directement sur un écran VGA ou HDMI®.

› Entrée BNC (**Réf. 051039**) ou BNC avec adaptateur RCA / BNC fourni (**Réf. 050932**)
› Sorties : BNC / VGA / HDMI® (seulement une connectique informatique peut être utilisée à la fois)
› PAL / NTSC : 800 x 600 / 1024 x 768 / 1280 x 1024 / 1920 x 1080 (**Réf. 050932** uniquement)



Réf. 050932

	RÉF.	PRIX DE VENTE (€ HT)
Convertisseur vidéo BNC vers VGA	**051039**	**69,55**
Convertisseur vidéo RCA (BNC) vers HDMI® / VGA	**050932**	**238,25**

Panneau de signalisation de vidéosurveillance

L'affichage obligatoire !



Réf. 050888



Réf. 050889

Panneau d'affichage légal informant qu'un lieu est sous vidéosurveillance. A remplir et à afficher à l'entrée de toutes les zones couvertes.

› Panneau PVC 120 x 201 mm
› **Réf. 050888** : dos collant pour fixation murale
› **Réf. 050889** : face collante pour fixation sur une vitrine

	FIXATION	RÉF.	PRIX DE VENTE (€ HT)
Panneau PVC 150 x 210 mm	Murale	**050888**	**18,74**
Signalisation vidéosurveillance	Vitrine	**050889**	**19,99**

Kit balun BNC (CVBS, AHD/TVI/CVI) + alim 300m

Kit de baluns permettant la transmission , en intérieur , d'un signal vidéo BNC de caméra et de son alimentation jack 12V sur cordon avec plug RJ45 (UTP CAT5e/6)

PENSEZ-Y
Retrouvez nos rouleaux de câble CAT. 6 UTP
Page : 65



Réf. 050805 **Réf. 620635**

	RÉF.	PRIX DE VENTE (€ HT)
Kit balun BNC (CVBS, AHD/TVI/CVI) + alim 300m	**050805**	**28,63**
Coupleur RJ45 F / F étanche	**620635**	**15,65**

Dexlan

Disque calculateur profondeur de champ pour caméras

Permet de définir précisément l'optique requise d'une caméra en fonction de divers paramètres tels que la distance d'installation, la taille de l'objet ou de la zone à surveiller…

› Lentilles simulées : 1,5 mm à 400 m
› Type de capteurs : 1/4'', 1/3'', 1/2'', 2/3''
› Distance : 60 cm à 500 m
› Profondeur de champ : 10 cm à 800 m
› Angle de vue : 0,8° à 125°



RÉF.	PRIX DE VENTE (€ HT)
047299	**14,90**

GARANTIE 03 ANS



Hanwha Techwin

GARANTIE 03 ANS



Hanwha Techwin

GARANTIE 03 ANS



Hanwha Techwin

GARANTIE 03 ANS



Hanwha Techwin

MODÈLE	SMT-4033	SMT-3233	SMT-1935	SMT-2233
TAILLE	40"	32"	19"	22"
FORMAT	16/9	16/9	5/4	16/9
RÉSOLUTION MAX	1920 x 1080	1920 x 1080	1280 x 1024	1920 x1080
VITRE RENFORCÉE	Non	Non	Oui	Oui
MATÉRIAU CHÂSSIS	Plastique	Plastique	Plastique	Plastique
LUMINOSITÉ	350	350	250	250
CONTRASTE	5 000:1	5 000:1	1000:1	1000:1
CONNECTIQUE ENTRÉE	1 x VGA, 1x DVI, 1 x HDMI®,1 x BNC	1 x VGA, 1x DVI, 1 x HDMI,1 x BNC	2 x BNC, 1 x VGA, 1 x HDMI®, 2 x RCA audio	2 x BNC, 1 x VGA, 1 x HDMI®, 2 x RCA audio
CONNECTIQUE SORTIE	1 x BNC	1 x BNC	2 x BNC	2 x BNC
PIED FOURNI	Oui	Oui	Oui	Oui
RÉF.	**741034** *	**741265**	**053240**	**053241**

*Consultez-nous

Moniteurs de vidéosurveillance IPure

GARANTIE 03 ANS







MODÈLE	GV17	GV24	GV22
TAILLE	17"	24"	22"
FORMAT	5/4	16/9	16/9
RÉSOLUTION MAX	1280 x 1024	1280 x 1024	1920 x 1080
VITRE RENFORCÉE	Oui	Oui	Oui
MATÉRIAU CHÂSSIS	Plastique	Plastique	Plastique
LUMINOSITÉ (CD/M²)	250	250	250
CONSTRASTE	1000:1	1000:1	1000:1
CONNECTIQUE ENTRÉE	1 x BNC, 1 x VGA, 1 x HDMI®, jack 3.5 mm, RCA audio	1 x BNC, 1x VGA, 1 x HDMI®, jack 3.5 mm, RCA audio	1 x BNC, 1 x VGA, 1 x HDMI®, jack 3.5 mm, RCA audio
CONNECTIQUE SORTIE	1 x BNC, jack 3.5 mm	1 x BNC, jack 3.5 mm	1 x BNC, jack 3.5 mm
UTILISATION	24/7	24/7	24/7
PIED FOURNI	Oui	Oui	Oui
RÉF.	**047133**	**047173**	**047302**

GARANTIE 03 ANS







MODÈLE	GV15	GV24	GVB32
TAILLE	15	24	32
FORMAT	5/4	16/9	16/9
RÉSOLUTION MAX	1024 x 780	1920 x 1080	1920 x 1080
VITRE RENFORCÉE	Oui	Oui	Oui
MATÉRIAU CHÂSSIS	Plastique	Plastique	Plastique
LUMINOSITÉ (CD/M²)	250 cd/m²	300 cd/m²	250 cd/m²
CONSTRASTE	500:1	1 000:1	1 000:1
CONNECTIQUE ENTRÉE	2 x BNC, 1 x HDMI®, 1 x VGA, 1 x jack 3.5 audio	2 x BNC, 1 x HDMI®, 1 x VGA, 1 x jack 3.5 audio	2 x BNC, 1 x HDMI®, 1 x VGA, 1 x jack 3.5 audio
CONNECTIQUE SORTIE	1 x jack 3.5 mm, 1 x BNC	1 x jack 3.5 mm, 1 x BNC	1 x jack 3.5 mm, 1 x BNC
UTILISATION	24/7	24/7	24/7
PIED FOURNI	Oui	Oui	Oui
RÉF.	**047134**	**047173**	**338766**

GARANTIE 02 ANS







MODÈLE	V10	PV32	PV43-4K
TAILLE	10,4	32	43
FORMAT	4/3	16/9	16/9
RÉSOLUTION MAX	1024 x 780	1920 x 1080	3840 x 2160
MÉDIA PLAYER USB	Non	Oui	Oui
MATÉRIAU CHÂSSIS	Plastique	Plastique	Plastique
LUMINOSITÉ	350 cd/m²	200 cd/m²	250 cd/m²
CONTRASTE	450:1	5 000:1	1 400:1
CONNECTIQUE ENTRÉE	1 x BNC, 1 x HDMI®, 1 x VGA, 1 x jack 3.5 audio	1 x BNC/RCA, 2 x HDMI®, 1 x VGA, 1 x YUV, 1 x jack 3.5 + 2 RCA audio	1 x BNC/RCA, 2 x HDMI®, 1 x VGA, 1 x YUV, 1 x jack 3.5 + RCA audio
CONNECTIQUE SORTIE	1 x jack 3.5 mm	1 x jack 3.5 mm	1 x jack 3.5 mm
UTILISATION	24/7	16/7	16/7
HAUT-PARLEURS (W)	2 x 1	2 x 8	2 x 8
RÉF.	**047284**	**047051 ***	**047057 ***

*Consultez-nous

Sonorisation de sécurité et conférences Bosch

Solution de sonorisation pour petites et moyennes surfaces

La gamme Bosch Plena représente une solution de sonorisation professionnelle hautement performante aux fonctionnalités de pointe. Associée aux enceintes LB ou LC , elle permet de déployer un système de sonorisation puissant et flexible, facile à utiliser. Des fonctions telles que le « ducking » (atténuation automatique des sources avec priorité à la parole), la diffusion prioritaire ou la polyvalence ne sont en rien sacrifiées. Elle répond à un large éventail de besoins de sonorisation tout en restant étonnamment abordable..



Réf. 293743



Réf. 293742



Réf. 293755



Réf. 293708

	RÉF.	PRIX DE VENTE (€ HT)
MÉLANGEURS		
Mélangeur 1 zone 30 W	**293743**	**253,00**
Mélangeur 1 zone 60 W	**293744**	**312,00**
SOURCES		
Pupitre d'appel	**293742**	**107,00**
Source musicale MP3 et tuner radio FM	**293755**	**513,00**
ENCEINTES		
Enceintes 2 voies 4 pouces	**293540**	**284,00**
Pack d'enceintes de plafond pour couverture de 100 m²	**293708**	**653,00**

Consultez-nous

Système de discussion numérique pour salles de conférences

La gamme Bosch CCS 1000D est compacte, facile à installer et simple à utiliser. Elle fournit cependant des fonctions avancées et une polyvalence exceptionnelle.

Le CCS 1000D est idéal pour des applications de petites et moyennes réunions comme les conseils municipaux, les salles de réunions, et les salles d'audiences des tribunaux.



Réf. 057080



Réf. 057084



Réf. 057081



Réf. 057078

	RÉF.	PRIX DE VENTE (€ HT)
Centrale de contrôle CCS-CURD	**057080**	**1473,00**
Poste de discussion micro court	**057082**	**365,00**
Poste de discussion micro long	**057081**	**373,00**
Valise de transport 10 postes	**057084**	**325,00**
Pack complet 10 postes courts	**057078**	**5527,00**
Pack complet 10 postes longs	**057079**	**5607,00**

Consultez-nous

Digital media

Médias players base PC **202**

Médias players professionnels **203 - 204**

Afficheurs professionnels LG **205 - 206**

Afficheurs professionnels PHILIPS **207 - 208**

Afficheurs professionnels SONY et IIYAMA **209 - 210**

Afficheurs tactiles PHILIPS et IIYAMA **211**

Téléviseurs professionnels **212 - 213**

Prolongateurs et distributeurs sur RJ45 **214 - 215**

Prolongateurs et distributeurs HDMI® **216**

Afficheurs tactiles Série T - Line
Page 211



Médias players base PC



Toutes les gammes INTEL et GIADA sont chez nous !

Contactez votre commercial pour plus d'informations !

GARANTIE 03 ANS



PLUS PRODUIT	**Spécial affichage dynamique !**
MODÈLE	NUC6CAYH
PROCESSEUR	Celeron J3455
GPU	Intel HD Graphics 500
SLOT MÉMOIRE	2 x SoDimm DDR3L 1600 MHz / 1866 MHz
HDD	1 x SATA III 2.5'' / M.2 SSD
CONNECTIQUE	4 x USB 3.0, 2 x USB 2.0, 1 x LAN, 1 x HDMI®, 1 x VGA, 1 x casque / micro, 1 x Toslink
DIMENSIONS (MM)	115 x 111 x 51
RÉF.	**181027**

GARANTIE 03 ANS



PLUS PRODUIT	**Ultra performant !**
MODÈLE	NUC7i5BNK
PROCESSEUR	Core i5-7260U
GPU	Iris Plus Graphics 640
SLOT MÉMOIRE	2 x SoDimm DDR4 2333 MHz
HDD	1 x M.2 SSD (42 ou 80 mm)
CONNECTIQUE	4 x USB 3.0, 2 x USB 2.0, 1 x USB 3.1 Gen2 Type-C, 1 x LAN, 1 x HDMI®, 1 x casque / micro
DIMENSIONS (MM)	115 x 111 x 35
RÉF.	**181026**

GARANTIE 03 ANS



PLUS PRODUIT	**Connectivité et performance !**
MODÈLE	NUC5CPYH
PROCESSEUR	Intel Celeron N3050
GPU	Intel HD Graphic
SLOT MÉMOIRE	1 x SoDimm DDR3L 1333 MHz / 1600 MHz
HDD	1 x SATA III 2.5
CONNECTIQUE	4 x USB 3.0, 1 x LAN, 1 x HDMI®, 1 x VGA, 1 x casque / micro
DIMENSIONS (MM)	115 x 111 x 51,6
RÉF.	**181027**

Consultez-nous

GARANTIE 02 ANS



PLUS PRODUIT	**Format ultra slim !**
MODÈLE	I39B-BJ001
PROCESSEUR	Intel Celeron J1900
GPU	Intel HD Graphic
SLOT MÉMOIRE	1 x SoDimm DDR3 1066 MHz / 1333 MHz
HDD	1 x SATA II 2.5'' / 1 x mSATA SSD
CONNECTIQUE	4 x USB 2.0, 1 x USB 3.0, 1 x LAN, 1 x VGA, 1 x HDMI®, 1 x sortie audio, 1 x entrée micro, 1 x lecteur de cartes
DIMENSIONS (MM)	190 x 149 x 25,5
RÉF.	**181027**

GARANTIE 02 ANS



PLUS PRODUIT	**Performances et haute définition !**
MODÈLE	I58B-B3000
PROCESSEUR	Intel Core i3-5010U
GPU	Intel GMA HD5500 Graphic
SLOT MÉMOIRE	2 x SoDimm DDR3 1333 MHz / 1600 MHz
HDD	1 x mSATA SSD via mPCI-E
CONNECTIQUE	4 x USB 2.0, 1 x USB 3.0, 1 x HDMI®, 1 x DisplayPort, 1 x Audio in-out
DIMENSIONS (MM)	190 x 149 x 26
RÉF.	**181026**

GARANTIE 02 ANS



PLUS PRODUIT	**Processeur dernière génération !**
MODÈLE	G320-B8000
PROCESSEUR	Intel Core i5-4200U
GPU	AMD® Radeon E6760 1G VRAM
SLOT MÉMOIRE	2 x SoDimm DDR3 1333 MHz / 1600 MHz
HDD	1 x SATA III 2.5'' / 1 x mSATA SSD
CONNECTIQUE	2 x USB 3.0, 2 x USB 2.0, 6 x DisplayPort, 1 x LAN, 2 x COM, 1 x audio
DIMENSIONS (MM)	220 x 174 x 28
RÉF.	**181027**

Media players professionnels

Application Playzilla

Application multiplateformes spécialement destinée à la lecture de contenus Rich Media sur réseau d'écrans (moniteurs, télévisions, écrans grand format à LED, murs d'images). Associée au logiciel Innes Screen composer, elle permet de diffuser des contenus de Digital Media de manière professionnelle.

› Utilisable sur players Innes ou Windows (RunTime à associer obligatoirement)
› Logiciel de composition à commander séparément
› Compatible SMIL 3.0, JavaScroptet HTML5
› Utilise l'accélération matérielle eLinux ou Windows (OpenGL et DirectX)



INNES

	RÉF.	PRIX DE VENTE (€ HT)
Application Playzilla	**020421**	**150,00**
RunTime Gekkota pour appli Playzilla sous Windows	**020429**	**150,00**
Logiciel Screen Composer	**020499**	**390,00**

Player SMA 300

Media player particulièrement conseillé pour la communication en point de ventes. Associé avec l'application Playzilla et le logiciel Screen Composer, il permet de diffuser des contenus multifenêtrés, des vidéos HD ou Full HD, des contenus HTML5.

› Media player à sortie HDMI®
› Résolution de 720p à 1080p
› A utiliser avec l'application Playzilla (non fournie)
› Carte SD 8 Go



Qeedji

	RÉF.	PRIX DE VENTE (€ HT)
Player SMA 300 / 1080p / 8 Go	**020446**	**350,00**
Application Playzilla	**020421**	**150,00**
Logiciel Screen Composer	**020499**	**390,00**

Logiciel Plug'nCast server

La solution Plug'nCast est un système de gestion de contenus multimédia spécialement imaginé pour les applications de Digital Signage ou d'IPTV.

Elle est constituée d'un logiciel serveur et d'une interface utilisateur orientée Web en génération 3 et orientée 'client lourd' en génération 2.

› Installable facilement sur un serveur Windows
› Fournie avec le logiciel de composition Screen Composer
› Gère un nombre de players illimité
› A utiliser avec des players excécutant l'application Playzilla (non fournie avec Plug'nCast)
› Gestion multi-utilisateurs
› Interface graphique ergonomique et intuitive



Qeedji

	RÉF.	PRIX DE VENTE (€ HT)
Plug'nCast Server	**020432**	**1900,00**

NOUVEAU

Tablette 10'' Android TAB10S dédiée au Digital Signage

Une tablette ultra-fiable pour recevoir toutes vos applications !

La tablette est dédiée à un usage professionnel en fixité et ne nécessite aucune batterie.

Enrichie d'applications Android (non fournies, les installer par APK), elle est appropriée à la réservation de salles de réunion en lien avec un système de calendrier comme MS-Exchange ou GSuite.

Elle peut aussi être utilisée pour une consultation multimédia ou en complément d'un système de gestion technique de bâtiment.

La tablette est équipée d'un système d'accroche arrière pour le montage facile sur une cloison, un support de table ou un bras de déport.

› Epaisseur : 11 mm
› Android : 9 (AOSP)
› Alimentation : PoE
› Contour lumieux : 3 couleurs

NOUVEAUTÉ 2021



	RÉF.	PRIX DE VENTE (€ HT)
Tablette Android 10''	**020416**	**600,00**

Player DMB 400

Media player particulièrement conseillé pour la communication audiovisuelle en entreprise. Associé avec l'application Playzilla et le logiciel Screen Composer, il permet de diffuser des contenus multifenêtrés, des vidéos Ultra HD, des contenus HTML5, du H265, du PDF…

› Media player à sortie HDMI® 2.0
› Résolution 3840 x 2160
› Processeur Quad Core ARM 1.2GHz + GPU
› SSD 16 ou 128 Go
› A utiliser avec l'application Playzilla (non fournie)



Qeedji

	RÉF.	PRIX DE VENTE (€ HT)
Player DMB 400 16 Go SSD	**020447**	**650,00**
Player DMB 400 128 Go SSD	**047475**	**850,00**
Application Playzilla	**020421**	**150,00**
Logiciel Screen Composer	**020499**	**390,00**

NOUVEAU

Ecran à encre électronique 06'' SLATE 106

Fonctionne 3 ans sur batterie !

L'écran e-Paper 6'' de Qeedji est particulièrement dédié à la signalétique dynamique. Cet écran à très faible consommation est capable de fonctionner sans changement de pile pendant plus de 3 ans.

Il est équipé d'un modem de liaison sans fil WPAN et d'un lecteur de badge NFC/MiFare.

Il peut recevoir des images à 4 niveaux de gris via son port USB "Mass storage" ou via un hub WPAN compatible BLE 4.1 comme le SMH300.

Le SLATE106 expose une API ouverte pour le développement d'une application personnalisée (communication avec un smartphone, etc).

NOUVEAUTÉ 2021



INNES

	RÉF.	PRIX DE VENTE (€ HT)
Ecran à encre électronique 06'' SLATE 106	**020414**	**195,00**

Médias players professionnels



Licence pour logiciel d'affichage dynamique Cloud Edition 1 player

Licence pour 3 ans !

TV Tools est une solution logicielle complète hébergée. Elle permet de réaliser facilement une administration des contenus par interface Web, et une diffusion de qualité via une application player à installer sur les appareils d'affichage (tablettes ou écrans avec SoC) ou player matériel séparé. L'interface permet de définir l'affichage de ses contenus via des templates pré-définis ou entièrement réalisables sur-mesure ; d'organiser leur diffusion via un agenda ; d'administrer les écrans organisés en groupes. Le logiciel permet aussi sans module supplémentaire de gérer des salles de réunion.

- Player logiciel compatible multiplateformes : Android, Web OS, Windows, SoC Samsung, HTML
- Templates multizones supportant les vidéos HD jusqu'à l'UHD (suivant le player)
- Interface graphique utilisateur intuitive (glisser / déposer)
- Gestion des standards de fichiers les plus répandus dont le PowerPoint et les animations Flash (natif sous windows)
- Grille de programmation détaillée

Existe aussi en solution locale ! nous consulter

TV TOOLS DIGITAL SIGNAGE

	RÉF.	PRIX DE VENTE (€ HT)
Licence pour logiciel d'affichage dynamique	**020475**	**380,00**

Media player Android

GARANTIE 03 ANS

Supporte les vidéos en 4K 60 fps!



Player spécifiquement conçu pour exploiter au mieux toutes les caractéristiques de TV Tools Saas . Toutes les fonctionnalités avancées de TV Tools disponibles tant au niveau de l'infographie et des animations, de la gestion des multizones que des ressources de Type-Base de données et même des possibilités de gestion des vidéos encore améliorées avec des incrustations de grande qualité et la possibilité de lecture des fichiers Ultra-HD.

- Android 6
- Processeur Octo core avec accélérateur graphique
- 2 Go de RAM
- 16 Go de mémoire EMMC + lecteur de cartes SD et MMC
- USB 2.0, RJ45, WiFi, HDMI® 2.0

TV TOOLS DIGITAL SIGNAGE

	RÉF.	PRIX DE VENTE (€ HT)
Media player octo core Android	**020476**	**180,00**

Media player NUC avec TV Tools 11

GARANTIE 03 ANS



Player spécifiquement conçu pour exploiter au mieux toutes les caractéristiques de TV Tools (on et off line). Toutes les fonctionnalités avancées de TV Tools disponibles tant au niveau de l'infographie et des animations, de la gestion des multizones que des ressources de Type-Base de données et même des possibilités de gestion des vidéos encore améliorée avec des incrustations de grande qualité et la possibilité de lecture des fichiers Ultra-HD.

- Intel NUC7i3BNK
- Core i3-7100U avec HD Graphics 620 (HDMI® + USB Type-C™)
- 4 Go de RAM
- SSD 120Go M²
- Windows 10 Home et TV Tools 11 installés

TV TOOLS DIGITAL SIGNAGE

	RÉF.	PRIX DE VENTE (€ HT)
Media player TVTOOLS NUC core i3	**020477**	**749,00**

Offre TV Tools et Philips

GARANTIE 03 ANS

Offre combinant une licence SaaS TV Tools 3 ans, et un matériel d'affichage Philips, TV Tools et Philips s'associent pour vous proposer une solution d'affichage dynamique simple et clé-en-main. Quelques exemples d'associations possibles :





Réf. 181431

Tablette 10" Android Philips 10BDL4151T + TV Tools
Afficheur 32" Android Philips 32BDL4051D + TV Tools
Afficheur 43" Android Philips 43BDL4051D + TV Tools
Afficheur 49" Android Philips 49BDL4051D + TV Tools
Afficheur 55" Android Philips 55BDL4051D + TV Tools
Afficheur 65" Android Philips 65BDL4051D + TV Tools

Contactez votre commercial pour de plus amples informations

TV TOOLS DIGITAL SIGNAGE PHILIPS

PENSEZ-Y
Retrouvez toute notre connectique pour installation audiovisuelle
Page : 63



Toutes les gammes d'afficheurs LG sont chez nous !

Contactez votre commercial pour plus d'informations!



Série SE3K

GARANTIE 03 ANS

La gamme standard Essential Display offre des caractéristiques couvrant la plupart des besoins en Digital Media.Elle apporte en plus des haut-parleurs intégrés.



MODÈLE	32SE3KE	43SE3KE	49SE3KE	55SE3KE
UTILISATION	18/7	18/7	18/7	18/7
LUMINOSITÉ CD/M²	350	350	350	350
DIAGONALE (EN POUCES)	32	43	49	55
RÉSOLUTION	1920 x 1080	1920 x 1080	1920 x 1080	1920 x 1080
MEDIA PLAYER USB	Oui	Oui	Oui	Oui
BEZEL (MM)	11,9-18	11,9-18	11,9-18	11,9-18
HDMI® / VGA / DISPLAYPORT	1/1/-	1/1/-	1/1/-	1/1/-
CHAÎNABLE	-	-	-	-
HAUT-PARLEURS (W)	2 x 10	2 x 10	2 x 10	2 x 10
OS	-	-	-	-
WIFI	option dongle	option dongle	option dongle	option dongle
	RÉF. **182194**	RÉF. **182185**	RÉF. **182186**	RÉF. **182187**

Série SM5K

GARANTIE 03 ANS

La gamme Standard Premium offre l'accès à un SoC Quad Core et des fonctions via le WiFi intégré : mirroring, point d'accès, beacon. Utilisation en continu.



MODÈLE	32SM5KE	43SM5KE	49SM5KE	55SM5KE
UTILISATION	24/7	24/7	24/7	24/7
LUMINOSITÉ CD/M²	400	450	450	450
DIAGONALE (EN POUCES)	32	43	49	55
RÉSOLUTION	1920 x 1080	1920 x 1080	1920 x 1080	1920 x 1080
MEDIA PLAYER USB	Oui	Oui	Oui	Oui
BEZEL (MM)	11,9-18	11,9-18	11,9-18	11,9-18
HDMI® / VGA / DISPLAYPORT	1/1/1	1/1/1	1/1/1	1/1/1
CHAÎNABLE	Oui (DP)	Oui (DP)	Oui (DP)	Oui (DP)
HAUT-PARLEURS (W)	2 x 10	2 x 10	2 x 10	2 x 10
OS	WebOS	WebOS	WebOS	WebOS
WIFI	intégré	intégré	intégré	intégré
	RÉF. **182182**	RÉF. **182183**	RÉF. **182170**	RÉF. **182188**

Série UH7F

GARANTIE 03 ANS

La série UH7F est un écran UHD Signage qui a été optimisé pour différents environnements intérieurs. Elle propose une résolution UHD haut de gamme, un design fin, une protection contre la poussière externe ainsi que d'autres avantages pour les utilisateurs.

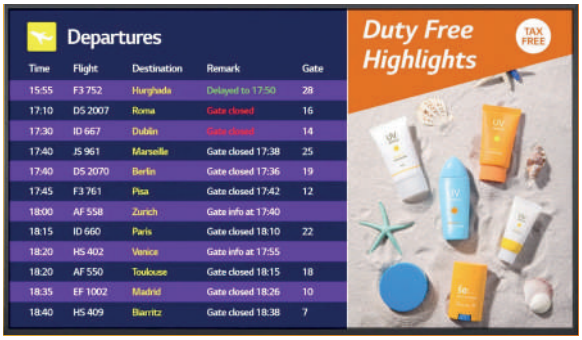

MODÈLE	UTILISATION	LUMINOSITE CD/M²	DIAGONAL (EN POUCES)	RESOLUTION	MEDIA PLAYER USB	BEZEL (MM)	HDMI / VGA / DISPLAYPORT	HAUT-PARLEURS (W)	OS	WIFI	REF:
65UH7F	24/7	700	65"	3840 x 2160	Oui	14,4	3 / - / 1	2 x 10	Webos	intégré	**182315**
55UH7F	24/7	700	55"	3840 x 2160	Oui	14,4	3 / - / 1	2 x 10	Webos	intégré	**182316**
49UH7F	24/7	700	49"	3840 x 2160	Oui	14,4	3 / - / 1	2 x 10	Webos	intégré	**182317**

Afficheurs professionnels LG

Ecrans haute luminosité série XS

GARANTIE 03 ANS

La série XS est idéale pour dynamiser votre communication visuelle dans les emplacements à forte exposition lumineuse grâce à une luminosité élevée allant de 2500 à 4000 cd/m². Elle affiche vos contenus avec netteté et attire l'attention des spectateurs, ce qui en fait l'écran indispensable notamment pour la visibilité extérieure.



MODÈLE	UTILISATION	LUMINOSITÉ CD/ M²	DIAGONALE	RÉSOLUTION	MÉDIA PLAYER USB	BEZEL (MM)	HDMI® / VGA / DISPLAYPORT	CHAINABLE	HAUT-PARLEURS (W)	OS	WIFI	RÉF
49XS2E	24/7	2500	49''	1920 x 1080	OUI	9-6,5	2/0/1	Non	2 x 10	WeBOS 3.0	via Dongle	**182139**
55XS2E	24/7	2500	55''	1920 x 1080	OUI	9-6,5	2/0/1	Non	2 x 10	WeBOS 3.0	via Dongle	**980291**
75XS2E	24/7	2500	75''	3840 x 2160	OUI	9,9	2/0/1	Non	2 x 10	WeBOS 3.0	via Dongle	**182205**
49XS4F	24/7	4000	49''	1920 x 1080	OUI	6,5	2/0/1	Non	2 x 10	WeBOS 4.0	via Dongle	**182212**
55XS4F	24/7	4000	55''	1920 x 1080	OUI	20,2	2/0/1	Non	2 x 10	WeBOS 4.0	via Dongle	**182213**

Série V solutions murs d'images Full HD

GARANTIE 03 ANS

Les séries LG murs d'images permettent d'optimiser l'expérience client avec des cadres ultra fins, des design optimisés minimisant les interférences du cadre et fournissant un contenu immersif et homogène sur les écrans de murs vidéo assemblés.



MODÈLE	UTILISATION	LUMINOSITÉ CD/ M²	DIAGONALE	RÉSOLUTION	MÉDIA PLAYER USB	BEZEL (MM)	HDMI® / VGA / DISPLAYPORT	CHAINABLE	HAUT-PARLEURS (W)	OS	WIFI	RÉF
55VL7F	24/7	700	55"	1920 x 1080	OUI	3.5	1 / - / 1	Oui (DP)	Non	Webos	Non	**182375**
55VM5E	24/7	500	55"	1920 x 1080	OUI	1.8 (0.9 + 0.9)	2 / - / 1	Oui (DP)	Non	Webos	Non	**182326**
55VL5F	24/7	500	55"	1920 x 1080	OUI	3.5	2 / - / 1	Oui (DP)	Non	Webos	Non	**182328**
49VM5E	24/7	500	49"	1920 x 1080	OUI	1.8 (0.9 + 0.9)	2 / - / 1	Oui (DP)	Non	Webos	Non	**182305**
49VL5D	24/7	450	49"	1920 x 1080	OUI	3.5	3 / - / 1	Oui (DP)	Non	Webos	Non	**182329**
49VL7F	24/7	700	49"	1920 x 1080	OUI	3.5	4 / - / 1	Oui (DP)	Non	Webos	Non	**182327**
49VL5F	24/7	450	49"	1920 x 1080	OUI	3.5	5 / - / 1	Oui (DP)	Non	Webos	Non	**182228**

Série U solutions d'affichages UHD

GARANTIE 03 ANS

Les gammes Ultra-HD LG offrent le meilleur de la technologie LCD avec une image à couper le souffle et un niveau de détail impressionnant.

Ils sont équipés d'un SoC multicore et d'un système d'exploitation webOS avec un média player capable de décoder le HEVC.



MODÈLE	UTILISATION	LUMINOSITÉ CD/M²	DIAGONALE (EN POUCES)	RÉSOLUTION	MÉDIA PLAYER USB	BEZEL (MM)	HDMI® / VGA / DISPLAYPORT	HAUT-PARLEURS (W)	OS	WIFI	RÉF:
43UL3G	16/7	350	43"	3840 x 2160	OUI	14	3 / - / 0	2 x 10	Webos 4.1	intégré	**182523**
50UL3G	16/7	350	50"	3840 x 2160	OUI	15,5	3 / - / 0	2 x 10	Webos 4.1	intégré	**182516**
55UL3G	16/7	400	55"	3840 x 2160	OUI	15,5	3 / - / 0	2 x 10	Webos 4.1	intégré	**182517**
65UL3G	16/7	400	65"	3840 x 2160	OUI	15,5	3 / - / 0	2 x 10	Webos 4.1	intégré	**182519**
75UL3G	16/7	350	75"	3840 x 2160	OUI	14,3	3 / - / 1	2 x 10	Webos 4.1	intégré	**182520**
86UL3G	16/7	350	86"	3840 x 2160	OUI	15,6	3 / - / 1	2 x 10	Webos 4.1	intégré	**182521**
75UH5F-H	24/7	500	75"	3840 x 2160	OUI	14,9	3 / - / 1	2 x 10	Webos 4.0	via Dongle	**182364**
86UH5F-H	24/7	500	86"	3840 x 2160	OUI	14,3	3 / - / 1	2 x 10	Webos 4.0	via Dongle	**182465**
98UH5F-H	24/7	500	98"	3840 x 2160	OUI	14,9	3 / - / 1	2 x 10	Webos 4.0	via Dongle	**182568**

Afficheurs professionnels PHILIPS

PHILIPS
Professional Display Solutions

Série Q-Line

NOUVEAU

Prête à tout, la Série Q est facile à configurer et disponible en FHD et 4K UHD pour un engagement puissant. Ces écrans ne nécessitent aucun matériel supplémentaire et peuvent être configurés pour presque toutes les fonctions.

Connectez et partagez facilement du contenu pour une efficacité optimale de vos réunions et de vos présentations.

L'Android intégré vous donne accès à plus d'appareils et d'applications, tandis que CMND permet une communication interne pouvant être mise à jour dans l'instant.

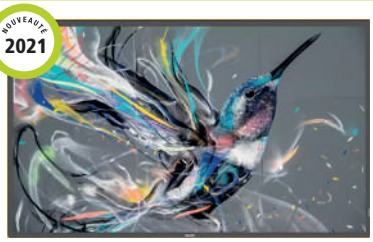

GARANTIE 03 ANS
ANDROID
CMND & CREATE
CMND & CONTROL

MODÈLE	UTILISATION	LUMINOSITÉ CD/M²	DIAGONALE (EN POUCES)	RÉSOLUTION	MÉDIA PLAYER USB	BEZEL (MM)	HDMI® / VGA DISPLAYPORT	HAUT-PARLEURS (W)	OS	WIFI	RÉF:
32BDL3510Q/00	18/7	350	32"	1920 x 1080	OUI	11,9	2 / - / 0	2 x 10	-	-	**181439**
43BDL3510Q/00	18/7	400	43"	3840 x 2160	OUI	13,9	2 / - / 0	2 x 10	-	via Dongle	**181440**
50BDL3510Q/00	18/7	400	50"	3840 x 2160	OUI	14,9	2 / - / 0	2 x 10	-	via Dongle	**181441**
55BDL3510Q/00	18/7	400	55"	3840 x 2160	OUI	13,9	2 / - / 0	2 x 10	-	via Dongle	**181442**
65BDL3510Q/00	18/7	400	65"	3840 x 2160	OUI	14,9	3 / - / 0	2 x 10	-	via Dongle	**181443**
75BDL3510Q/00	18/7	400	75"	3840 x 2160	OUI	14,9	3 / - / 0	2 x 10	-	via Dongle	**181444**
86BDL3510Q/00	18/7	400	86"	3840 x 2160	OUI	15,9	3 / - / 0	2 x 10	-	via Dongle	**181445**
32BDL3550Q/00	18/7	350	32"	1920 x 1080	OUI	11,9	2 / 1 / 0	2 x 10	Android 8	via Dongle	**181446**
43BDL3550Q/00	18/7	400	43"	3840 x 2160	OUI	13,9	2 / 1 / 0	2 x 10	Android 8	via Dongle	**181447**
50BDL3550Q/00	18/7	400	50"	3840 x 2160	OUI	14,9	2 / 1 / 0	2 x 10	Android 8	via Dongle	**181448**
55BDL3550Q/00	18/7	400	55"	3840 x 2160	OUI	13,9	2 / 1 / 0	2 x 10	Android 8	via Dongle	**181449**
65BDL3550Q/00	18/7	400	65"	3840 x 2160	OUI	14,9	3 / 1 / 0	2 x 10	Android 8	via Dongle	**181450**
75BDL3550Q/00	18/7	400	75"	3840 x 2160	OUI	14,9	3 / 1 / 0	2 x 10	Android 8	via Dongle	**181451**
86BDL3550Q/00	18/7	400	86"	3840 x 2160	OUI	15,5	3 / 1 / 0	2 x 10	Android 8	via Dongle	**181452**

Série D-Line

NOUVEAU

Quand la performance rencontre la polyvalence !

Allant jusqu'au 98'',cet écran 24/7 est le choix parfait pour un contenu impactant. Vous pouvez l'utiliser aussi bien en paysage qu'en portrait. Android intégré offre une infinité de possibilités.

CMND permet de gérer du contenu rapidement sur les écrans sous Android et de faire des mises à jour sur tous les écrans Philips. Grâce au Failover, assurez la continuité de la diffusion de votre contenu.

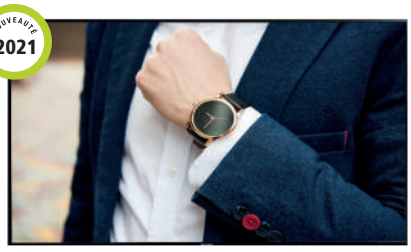

GARANTIE 03 ANS
ANDROID
CMND & CREATE
CMND & CONTROL

MODÈLE	UTILISATION	LUMINOSITÉ CD/M²	DIAGONALE (EN POUCES)	RÉSOLUTION	MÉDIA PLAYER USB	BEZEL (MM)	HDMI® / VGA / DISPLAYPORT	HAUT-PARLEURS (W)	OS	WIFI	RÉF:
32BDL4510D/00	24/7	400	32"	1920 x 1080	oui	11,9	2 / - / 1	2 x 10	-	-	**182590**
43BDL4510D/00	24/7	500	43"	3840 x 2160	oui	13,9	2 / - / 1	2 x 10	-	-	**182591**
50BDL4510D/00	24/7	500	50"	3840 x 2160	oui	14,9	2 / - / 1	2 x 10	-	-	**182592**
55BDL4510D/00	24/7	500	55"	3840 x 2160	oui	13,9	2 / - / 1	2 x 10	-	-	**182593**
65BDL4510D/00	24/7	500	65"	3840 x 2160	oui	14,9	3 / - / 1	2 x 10	-	-	**182594**
75BDL4510D/00	24/7	500	75"	3840 x 2160	oui	14,9	3 / - / 1	2 x 10	-	-	**182595**
86BDL4510D/00	24/7	500	86"	3840 x 2160	oui	15,5	3 / - / 1	2 x 10	-	-	**182596**
98BDL4510D/00	24/7	500	98"	3840 x 2160	oui	16	3 / - / 1	2 x 10	-	-	**182597**
32BDL4550D/00	24/7	400	32"	1920 x 1080	oui	11,9	3 / 1 / 1	2 x 10	Android 8	intégré	**182598**
43BDL4550D/00	24/7	500	43"	3840 x 2160	oui	13,9	3 / 1 / 1	2 x 10	Android 8	intégré	**182599**
50BDL4550D/00	24/7	500	50"	3840 x 2160	oui	14,9	3 / 1 / 1	2 x 10	Android 8	intégré	**182600**
55BDL4550D/00	24/7	500	55"	3840 x 2160	oui	13,9	3 / 1 / 1	2 x 10	Android 8	intégré	**182601**
65BDL4550D/00	24/7	500	65"	3840 x 2160	oui	14,9	3 / 1 / 1	2 x 10	Android 8	intégré	**182602**
75BDL4550D/00	24/7	500	75"	3840 x 2160	oui	14,9	3 / 1 / 1	2 x 10	Android 8	intégré	**182603**
86BDL4550D/00	24/7	500	86"	3840 x 2160	oui	15,5	3 / 1 / 1	2 x 10	Android 8	intégré	**182604**
98BDL4550D/00	24/7	500	98"	3840 x 2160	oui	16	3 / 1 / 1	2 x 10	Android 8	intégré	**182605**

Série P-line

Continuer à performer dans des environnements difficiles !

Avec des composants ultra-résistants et sa haute luminosité, la Série P est conçue pour un fonctionnement 24h / 24 et 7j / 7

Un choix parfait pour la restauration et les secteurs industriels.



GARANTIE 03 ANS
ANDROID
CMND & CREATE
CMND & CONTROL

MODÈLE	UTILISATION	LUMINOSITÉ CD/M²	DIAGONALE (EN POUCES)	RÉSOLUTION	MÉDIA PLAYER USB	BEZEL (MM)	HDMI® / VGA / DISPLAYPORT	HAUT-PARLEURS (W)	OS	WIFI	RÉF:
42BDL5055P/00	24/7	500	42"	1920 x 1080	OUI	6,5	2 / - / 1	2 x 10	Android 5.1	via Dongle	**181393**
42BDL5057P/00	24/7	700	42"	1920 x 1080	OUI	6,5	2 / - / 1	2 x 10	Android 5.1	via Dongle	**181396**
49BDL5055P/00	24/7	500	49"	1920 x 1080	OUI	6,5	2 / - / 1	2 x 10	Android 5.1	via Dongle	**181394**
49BDL5057P/00	24/7	700	49"	1920 x 1080	OUI	6,5	2 / - / 1	2 x 10	Android 5.1	via Dongle	**181397**
55BDL5055P/00	24/7	500	55"	1920 x 1080	OUI	6,5	2 / - / 1	2 x 10	Android 5.1	via Dongle	**181395**
55BDL5057P/00	24/7	700	55"	1920 x 1080	OUI	6,5	2 / - / 1	2 x 10	Android 5.1	via Dongle	**181398**

Afficheurs professionnels PHILIPS

PHILIPS
Professional Display Solutions

Série H-Line

Démarquez-vous quel que soit l'environnement !

La haute luminosité de la série H permet à votre contenu d'attirer l'attention qu'il mérite. Des composants robustes rendent cet écran idéal pour un fonctionnement 24h / 24 et 7j / 7.

Faites-vous remarquer dans la foule avec 3000 cd/m² ultra-haute luminosité et attirez plus de clients. Créez et contrôlez facilement votre contenu sur un seul ou plusieurs écrans avec CMND, et faites diminuer vos coûts de fonctionnement avec SmartPower

GARANTIE 03 ANS

3ans



PPDS

Réf. 181453



Réf. 722510

MODÈLE	UTILISATION	LUMINOSITE CD/M²	DIAGONALE (EN POUCES)	RESOLUTION	MEDIA PLAYER USB	BEZEL (MM)	HDMI® / VGA / DISPLAYPORT	HAUT-PARLEURS (W)	OS	WIFI	REF:
55BDL6002H/00	18/7	2500	55"	1920 x 1080	OUI	15,6	2 / - / 1	2 x 10	-	-	**181453**
75BDL3003H/00	24/7	3000	75"	3840 x 2160	OUI	11,8	3 / - / 0	2 x 10	-	-	**722510**

Série X-Line

Attirez l'attention avec un écran de la Série X !

Un mur d'images adapté à vos besoins. Le Bezel ultra fin permet une liaison presque invisible pour un affichage de toute taille. Notre fonctionnalité Advanced Colour Calibration assure une image claire dans toutes les conditions d'éclairage.

Conçu pour un fonctionnement 24/7, ce mur d'images est idéal pour les espaces publics et pour tout espace nécessitant un contenu animé. En cas de panne de la source principale, le FailOver bascule automatiquement sur la source de sauvegarde.

GARANTIE 03 ANS

3ans

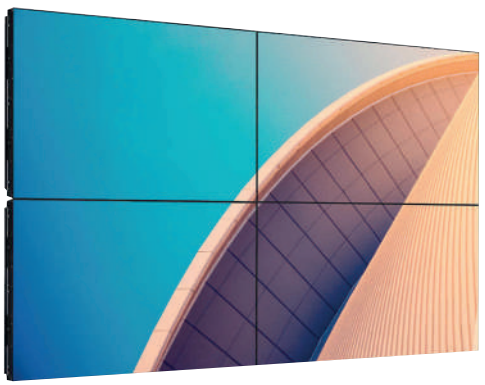

Réf. 181399



Réf. 182434

MODÈLE	UTILISATION	LUMINOSITE CD/M²	DIAGONALE (EN POUCES)	RESOLUTION	MEDIA PLAYER USB	BEZEL (MM)	HDMI® / VGA / DISPLAYPORT	HAUT-PARLEURS (W)	OS	WIFI	REF:
49BDL3005X/00	24/7	450	49"	1920 x 1080	OUI	3,5	2 / - / 1	2 x 10	-	-	**181430**
55BDL3005X/00	24/7	500	55"	1920 x 1080	OUI	3,5	2 / - / 1	2 x 10	-	-	**182434**
55BDL3105X/00	24/7	500	55"	1920 x 1080	OUI	3,5	2 / - / 1	2 x 10	-	-	**181434**
55BDL3107X/00	24/7	700	55"	1920 x 1080	OUI	3,5	2 / - / 1	2 x 10	-	-	**181435**
55BDL1005X/00	24/7	500	55"	1920 x 1080	OUI	1,8	2 / - / 1	2 x 10	-	-	**181404**
55BDL1007X/00	24/7	700	55"	1920 x 1080	OUI	1,8	2 / - / 1	2 x 10	-	-	**181399**

Afficheurs professionnels SONY

SONY

Gamme professionnelle BRAVIA

LE MEILLEUR DES TECHNOLOGIES GRAND PUBLIC

› L'excellence en matière de son et d'image
› Conception haut de gamme

LE MEILLEUR DES TECHNOLOGIES PROFESSIONNELLES

› Fonctionnement 24 h/24 et 7 j/7
› Portrait/Paysage
› Contrôle IP et RS232 intégré
› Solutions professionnelles intégrées
› Mode professionnel puissant
› Très faible taux de défaillance

LE MEILLEUR DES SERVICES PROFESSIONNELS

› 3 ans de service d'échange à neuf gratuit contre un nouveau modèle
› Possibilité de développer des logiciels et outils personnalisés (Devis pour tout type de services)
› Compatible nativement avec TEOS Manage et TEOS Connect
› Possibilité de personnaliser des accessoires

SOLUTIONS INTÉGRÉES	Solution de salle de réunion intégrée Système d'automatisation intelligent intégré Lecteur multimédia intégré Magasin d'applications Android intégré
SOLUTIONS EN OPTION (PAYANTES, SANS MATÉRIEL SUPPLÉMENTAIRE)	Solution de duplication d'écran TEOS Connect Solution de gestion de l'espace de travail TEOS Manage Solution TDM Digital Signage

SÉRIE BZF

L'alliance d'une qualité d'image optimale et des fonctionnalités professionnelles les plus avancées

GARANTIE 03 ANS







4K HDR

X1 4K Processor

X-Reality PRO

TRILUMINOS DISPLAY

MODÈLE	UTILISATION	LUMINOSITÉ CD/M²	DIAGONALE (EN POUCES)	RÉSOLUTION	MEDIA PLAYER USB	BEZEL (MM)	HDMI® / VGA / DISPLAYPORT	CHAÎNABLE	HAUT-PARLEURS (W)	OS	WIFI	RÉF.
FW-43BZ35F	24/7	505	43	3840 x 2160	Oui	8,5	4 / - / -	-	2 x 10	Android 7.0	option dongle	**740673**
FW-49BZ35F	24/7	505	49	3840 x 2160	Oui	8,5	4 / - / -	-	2 x 10	Android 7.0	option dongle	**740675**
FW-55BZ35F	24/7	620	55	3840 x 2160	Oui	8,5	4 / - / -	-	2 x 10	Android 7.0	option dongle	**740677**

GARANTIE 03 ANS







CRESTRON

AMX

Control4

MODÈLE	UTILISATION	LUMINOSITÉ CD/M²	DIAGONALE (EN POUCES)	RÉSOLUTION	MEDIA PLAYER USB	BEZEL (MM)	HDMI® / VGA / DISPLAYPORT	CHAÎNABLE	HAUT-PARLEURS (W)	OS	WIFI	RÉF.
FW-65BZ35F	24/7	620	65	3840 x 2160	Oui	8,5	4 / - / -	-	2 x 10	Android 7.0	option dongle	**740679**
FW-75BZ35F	24/7	620	75	3840 x 2160	Oui	8,5	4 / - / -	-	2 x 10	Android 7.0	option dongle	**740681**
FW-85BZ35F	24/7	620	85	3840 x 2160	Oui	17	4 / - / -	-	2 x 10	Android 7.0	option dongle	**740683**

Afficheurs professionnels Iiyama

Affichage dynamique

GARANTIE 03 ANS

Les moniteurs grands formats de iiyama pour l'affichage dynamique sont parfaitement adaptés pour être utilisés comme écrans d'affichage et d'information dans différents secteurs et environnements tels que la vente au détail, les entreprises, l'éducation, les transports, les soins de santé, etc.

Ils sont disponibles en plusieurs tailles (de 28" à 98") et avec différentes résolutions, caractéristiques et spécifications. Ils peuvent être utilisés en orientation paysage ou portrait et disposent d'un fonctionnement 24/7. Les moniteurs LFD peuvent être installés en fonction de l'application pour une intégration optimale, une exposition et des performance maximales assurant les meilleurs effets et impacts.



Réf. 767017

Gamme Prolite LE

GARANTIE 03 ANS



Réf. 780281



Réf. 767021

MODÈLE	UTILISATION	LUMINOSITÉ CD/M²	DIAGONALE (EN POUCES)	RÉSOLUTION	MEDIA PLAYER USB	BEZEL (MM)	HDMI® / VGA / DISPLAYPORT	CHAÎNABLE	HAUT-PARLEURS (W)	OS	RÉF.
LE4340UHS-B1	18/7	350	43"	3840 x 2160	Oui	11,9	2 / 1 / -	Non	2 x 10	Android OS + iiSignage	**780281**
LE5040UHS-B1	18/7	350	50"	3840 x 2160	Oui	13,9	2 / 1 / -	Non	2 x 10	Android OS + iiSignage	**767017**
LE5540UHS-B1	18/7	350	55"	3840 x 2160	Oui	12,9	2 / 1 / -	Non	2 x 10	Android OS + iiSignage	**767018**
LE6540UHS-B1	18/7	350	65"	3841 x 2160	Oui	13,9	4 / 1 / 1	Non	2 x 10	Android OS + iiSignage	**767019**
LE7540UHS-B1	18/7	410	75"	3842 x 2160	Oui	12,5	4 / 1 / 1	Non	2 x 10	Android OS + iiSignage	**767020**
LE8640UHS-B1	18/7	410	86"	3843 x 2160	Oui	15,2	4 / 1 / 1	Non	2 x 10	Android OS + iiSignage	**767021**

Gamme Prolite LH

GARANTIE 03 ANS



Réf. 767015

MODÈLE	UTILISATION	LUMINOSITÉ CD/M²	DIAGONALE (EN POUCES)	RÉSOLUTION	MEDIA PLAYER USB	BEZEL (MM)	HDMI® / VGA /DIS-PLAYPORT	CHAÎNABLE	HAUT-PARLEURS (W)	OS	RÉF.
LH5050UHS-B1	24/7	450	50	3840 x 2160	Oui	17	3 / - / 1	Oui (DP)	2 x 10	-	**767012**
LH5550UHS-B1	24/7	450	55	3840 x 2160	Oui	16,6	3 / - / 1	Oui (DP)	2 x 10	-	**767013**
LH6550UHS-B1	24/7	450	65	3840 x 2160	Oui	16	3 / - / 1	Oui (DP)	2 x 10	-	**767014**
LH9852UHS-B1	24/7	500	98	3841 x 2160	Oui	16	3 / 1 / 1	-	2 x 10	-	**767015**

Afficheurs tactiles

Série T-Line

L'affichage interactif dans toutes vos salles !

Que ce soit en usage autonome grâce à l'ensemble des fonctionnalités embarquées (ANDROID, CMND, navigateur programmable, TBI*, Partage sans fil* …) ou, facilement associée avec tous les solutions externes grâce à une compatibilité USB Plug&Play, la série T Line : une large gamme adaptée à tous les usages interactifs, de la réservation de salles (10 pouces avec indicateur lumineux de disponibilité LED) à la salle de réunion (visioconférence, collaboration) en passant par la borne d'information ou d'orientation.

* Pour la série xxBDL3552T



Réf. 181155



Réf. 181431



Réf. 182400

android · CMND & CREATE · CMND & CONTROL · interact · witheboard

PPDS

MODÈLE	DIAGONALE (EN POUCES)	TOUCHERS	TECHNOLOGIE	LUMINOSITE CD/M²	RÉSOLUTION	MEDIA PLAYER USB	HDMI® / VGA / DISPLAYPORT	CHAINABLE	HAUT-PARLEURS (W)	OS	WIFI	RÉF.
10BDL4151T/00	10''	5	Capacitif	300	1280 x 800	Oui	1 / 0 / 0	-	2 x 10	Android 7	Oui	**181431**
24BDL4151T/02	24''	10	Capacitif	250	1920 x 1080	-	1 / 0 / 0	-	2 x 2	Android 7	Oui	**182400**
43BDL4051T/00	43''	10	Infrarouge	450	1920 x 1080	Oui	2 / 1 / 1	-	2 x 10	Android 4	Oui	**181155**
55BDL4051T/00	55''	10	Infrarouge	450	1920 x 1080	Oui	2 / 1 / 1	-	2 x 10	Android 4	Oui	**181156**
65BDL3552T	65''	20	Infrarouge	500	3840 x 2160	Oui	4 / 0 / 1	-	2 x 20	Android 9	Oui	**181436**
75BDL3552T	75''	20	Infrarouge	350	3840 x 2160	Oui	4 / 0 / 1	-	2 x 20	Android 9	Oui	**181437**
86BDL3552T	86''	20	Infrarouge	350	3841 x 2160	Oui	4 / 0 / 1	Oui (DP)	2 x 20	Android 9	Oui	**181438**

Série C-Line

L'écran interactif pour optimiser vos réunions !

Maximisez l'engagement et inspirez la collaboration avec la série C interactive de Philips. Associant design et robustesse, la série C est équipée des dernières technologies tactiles capacitives (PCAP ou IncellTouch) 10 touchés. Grâce à des interfaces intuitives personnalisables, vous exploitez facilement les fonctionnalités d'annotation, tableau blanc interactif ou visioconférence intégrées nativement ou, directement installées par vos soins sur des plateformes Android ou Windows hautes performances permettant d'adapter nos matériels à tous vos besoins en matière de visioconférence et/ou collaboration. Pour encore plus de flexibilité, nos moniteurs vous offrent des solutions de partage de contenu sans fil (INTERACT ou IMD T Sync) compatibles avec tous vos matériels (Windows, Mac, Android, Chrome) vous permettant d'exploiter de manière interactive vos propres outils logiciels métiers.

Enfin pour encore moins de contrainte, nos dongles de partage sans fil (CRD61 et CRD81) vous permettront un partage de contenu sans fil sans aucune installation ni configuration. »



android · Windows 10 · CMND & CREATE · CMND & CONTROL · interact · witheboard

PPDS

MODÈLE	LUMINOSITE CD/M²	DIAGONALE (EN POUCES)	RÉSOLUTION	TOUCHÉS	TECHONOLOGIE	HDMI® / VGA / DISPLAYPORT	HAUT-PARLEURS (W)	FONCTIONNALITÉS SUPPLEMENTAIRES	OS	WIFI	RÉF.
55BDL6051C	350	55"	3840 x 2160	10	HID Capacitive	4 / - / 2	2 x 20	TBI, partage sans fil, visio, dongle	Android 9.1	intégré	**182458**
65BDL6051C	350	65"	3840 x 2160	10	HID Capacitive	4 / - / 2	2 x 20	TBI, partage sans fil, visio, dongle	Android 9.1	intégré	**182459**
75BDL6051C	350	75"	3840 x 2160	10	HID Capacitive	4 / - / 2	2 x 20	TBI, partage sans fil, visio, dongle	Android 9.1	intégré	**182460**
86BDL6051C	350	86"	3840 x 2160	10	HID Capacitive	4 / - / 2	2 x 20	TBI, partage sans fil, visio, dongle	Android 9.1	intégré	**182461**
65BDL8051C	350	65"	3840 x 2160	10	HID Capacitive	4 / - / 2	2 x 20	TBI, partage sans fil, visio, dongle	Win 10	intégré	**182462**
75BDL8051C	350	75"	3840 x 2160	10	HID Capacitive	4 / - / 2	2 x 20	TBI, partage sans fil, visio, dongle	Win 10	intégré	**182463**
86BDL8051C	350	86"	3840 x 2160	10	HID Capacitive	4 / - / 2	2 x 20	TBI, partage sans fil, visio, dongle	Win 10	intégré	**182464**

ILFD – moniteurs grands formats interactifs

GARANTIE 03 ANS

Professionnels, solides et robustes, les moniteurs grands formats interactifs sont disponibles en plusieurs tailles (32" - 86") avec la technologie PCAP ou la technologie multi-touch infrarouge. Ils sont disponibles en Full HD (1920 x 1080) ou en 4K (3480 x 2160) avec trois orientations - paysages, portrait ou face-up. Ils sont dotés des meilleures technologies de dalles, offrant ainsi des images claires et détaillées sous tous les angles et des performances fiables et continues. Tous nos moniteurs iLFD sont simples à utiliser et prêts à l'emploi sans aucune restriction logicielle et sont conçus pour une durée d'utilisation prolongée jusqu'à 24/7. Ils peuvent fonctionner avec quasiment tous les équipements et logiciels actuellement sur le marché ou aussi facilement en solution autonome.



Réf. 767003

iiyama

MODÈLE	TECHNOLOGIE	LUMINOSITE CD/M²	DIAGONALE (EN POUCES)	RÉSOLUTION	MEDIA PLAYER USB	TOUCHERS	HDMI® / VGA /DISPLAYPORT	CHAINABLE	HAUT-PARLEURS (W)	OS	RÉF.
TF3238MSC-B1AG	Infrarouge	420	32	1920 x 1080	Oui	12	2 / 1 / 1	Non	-	-	**767000**
TF4338MSC-B2AG	Infrarouge	380	43	1920 x 1080	Oui	12	2 / 1 / 1	Non	-	-	**767001**
TF4938UHSC-B1AG	Infrarouge	420	49	3840 x 2160	Oui	12	2 / 1 / 1	Non	-	-	**767002**
TF5538UHSC-B1AG	Infrarouge	420	55	3840 x 2160	Oui	12	2 / 1 / 1	Non	-	-	**767003**
TF6538UHSC-B1AG	Infrarouge	420	65	3840 x 2160	Oui	50	2 / 1 / 1	Non	-	-	**767004**
TE6503MIS-B1AG	Infrarouge	350	65	3841 x 2160	Oui	20	3 / 1 / 1	Non	2 x 10	Android	**767009**
TE7503MIS-B1AG	Infrarouge	350	75	3841 x 2160	Oui	20	3 / 1 / 1	Non	2 x 10	Android	**767010**
TE8603MIS-B1AG	Infrarouge	374	86	3841 x 2160	Oui	20	3 / 1 / 1	Non	2 x 10	Android	**767011**

Téléviseurs professionnels PHILIPS

PHILIPS
Professional Display Solutions

Série B-Line

Valorisez votre productivité et vos résultats !

Le nouvel écran Philips B-Line est certifié Creston et compatible avec les systèmes Extron et Neets pour un contrôle en toute transparence. Planifiez du contenu et diffusez facilement à partir de n'importe quel appareil externe grâce à la technologie Chromecast intégrée et à la détection HotSpot HDMI®

Entreprise : conçue pour des environnements exigeants, la Série B-LINE possède une connectivité à la fois sans fil et filaire pour une présentation rapide et un partage de contenu sans tracas. Des outils et fonctionnalités supplémentaires peuvent être ajoutés facilement via le Google Play Store grâce à Android OS intégré. Grace à la ChromeCast intégrée, affichez en toute sécurité à l'écran le contenu de votre PC Windows ou Mac.



4K
android
Chromecast built-in
CMND & CREATE
CMND & CONTROL
Tuner TV

MODÈLE	DIAGONALE (EN POUCES)	BEZEL (MM)	UTILISATION	LUMINOSITE CD/M²	RESOLUTION	LOGICIEL ADMINISTRATION ECRANS ET CREATION DE CONTENUS	HDMI® / VGA / USB	HAUT-PARLEURS (W)	SMART TV	CHROMECAST	RÉF:
50BFL2114/12	50"	15 - 22	18/7	350	3840 x 2160	CMND	2 / - / 2	2 x 10	Android 9	Oui	**182525**
58BFL2114/12	58"	15 - 22	18/7	350	3840 x 2160	CMND	2 / - / 2	2 x 10	Android 9	Oui	**182526**
65BFL2114/12	65"	16,7 - 22	18/7	350	3840 x 2160	CMND	2 / - / 2	2 x 10	Android 9	Oui	**182527**
70BFL2114/12	70"	15 - 22	18/7	350	3840 x 2160	CMND	2 / - / 2	2 x 10	Android 9	Oui	**182528**
75BFL2114/12	75"	15 - 22	18/7	350	3840 x 2160	CMND	2 / - / 2	2 x 10	Android 9	Oui	**182529**
TÉLÉCOMMANDES COMPATIBLES											
Hygiénique : 22AV1604B/12											**181119**

Gamme EasySuite

Prenez le contrôle !

CMND & CONTROL

Montrez-en plus avec la série économique EasySuite !

Ce téléviseur professionnel peut être géré à distance via le câble d'antenne grace à un serveur CMND qui simplifie le déploiement et la gestion des écrans installés en coaxial. La page d'accueil de l'écran est facile à personnaliser.

Avec MyChoice, offrez la possibilité de créer des bouquets de chaînes payants que vous aurez pré-selectionnés. C'est une solution intégrée qui permet aux utilisateurs d'accéder à des bouquets de chaînes différents via un code ou une carte.

La série EasySuite offre des coûts d'exploitation réduits avec une faible consommation, tandis que CMND & Control offre une gestion à distance des écrans sans déranger les clients.

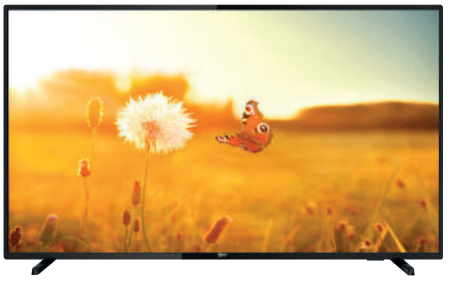

MODÈLE	DIAGONALE (EN POUCES)	RÉSOLUTION	HAUT-PARLEURS (EN W)	HDMI® / VGA /USB	SORTIES JACK	SORTIE HP	TUNER	LOGICIEL ADMINISTRATION ÉCRANS	MODES PRISON / HÔTEL	TÉLÉCOMMANDES / TV	RÉF.
24HFL3014/12	24"	1366 x 768	2 x 3	2 / 1 /1	1	-	DVB-C/T/T2 HEVC	CMND	Oui	1	**182436**
32HFL3014/12	32"	1366 x 768	2 x 8	2 / 1 /1	1	-	DVB-C/T/T2 HEVC	CMND	Oui	1	**182414**
43HFL3014/12	43"	1920 x 1080	2 x 8	2 / 1 /1	1	-	DVB-C/T/T2 HEVC	CMND	Oui	1	**182440**
50HFL3014/12	50"	1920 x 1080	2 x 8	2 / 1 /1	1	-	DVB-C/T/T2 HEVC	CMND	Oui	1	**182455**
TÉLÉCOMMANDES COMPATIBLES											
Hygiénique : 22AV1604B/12											**181119**

Gamme MediaSuite la connectivité intelligente

Conçue pour les technologies actuelles, la série MediaSuite offre une connectivité avancée, polyvalente avec les paramètres de configuration et des fonctionnalités plus intelligentes telles que Google Assistant. Netflix et Chromecast intégrés permettent un streaming plus facile et plus accessible., tandis qu'Android et Google Play ouvrent des possibilités infinies. Disponible en Full HD et 4K Ultra HD.

Captez l'attention de vos clients et affichez à l'écran de nouvelles offres pour atteindre vos objectifs commerciaux avec le contenu personnalisé développé en interne grâce à notre logiciel libre de droit CMND.



4K
android
Chromecast built-in
NETFLIX
CMND & CREATE
CMND & CONTROL

MODÈLE	DIAGONALE (EN POUCES)	RÉSOLUTION	HAUT-PARLEURS (EN W)	RJ45 / WIFI	HDMI® VGA /USB	SORTIES JACK	TUNER	LOGICIEL CMND D'ADMINISTRATION ÉCRANS ET CRÉATION DE CONTENUS	MODES PRISON / HÔTEL	TÉLÉCOMMANDES / TV	RÉF.
32HFL5114/12	32"	1920 x 1080	2 x 10	OUI /OUI	2/1/2	1	DVB-C/T/T2 HEVC	OUI	1	OUI	**181453**
43HFL5114/12	43"	1920 x 1080	2 x 10	OUI /OUI	2/1/2	1	DVB-C/T/T2 HEVC	OUI	1	OUI	**182583**
43HFL5114U/12	43"	3840 x 2160	2 x 10	OUI /OUI	2/1/2	1	DVB-C/T/T2 HEVC	OUI	1	OUI	**182530**
50HFL5114U/12	50"	3840 x 2160	2 x 10	OUI /OUI	2/1/2	1	DVB-C/T/T2 HEVC	OUI	1	OUI	**182584**
43HFL6114U/12	43"	3840 x 2160	2 x 10	OUI /OUI	2/1/2	1	DVB-C/T/T2 HEVC	OUI	1	OUI	**182585**
50HFL6114U/12	50"	3840 x 2160	2 x 10	OUI /OUI	2/1/2	1	DVB-C/T/T2 HEVC	OUI	1	OUI	**182586**
55HFL6114U/12	55"	3840 x 2160	2 x 10	OUI /OUI	2/1/2	1	DVB-C/T/T2 HEVC	OUI	1	OUI	**182531**
65HFL6114U/12	65"	3840 x 2160	2 x 10	OUI /OUI	2/1/2	1	DVB-C/T/T2 HEVC	OUI	1	OUI	**182587**
75HFL6114U/12	75"	3840 x 2160	2 x 10	OUI /OUI	2/1/2	1	DVB-C/T/T2 HEVC	OUI	1	OUI	**182588**
TÉLÉCOMMANDES COMPATIBLES											
Simplifiée : 22AV1601B/12											**181118**
Hygiénique : 22AV1604B/12											**181119**
Télécommande avec google assistant, braille et touche netflix 22AV2025B/00											

Téléviseurs professionnels LG

Gamme Stand Alone OLED UHD

GARANTIE 03 ANS

La Gamme Stand Alone offre les fonctionnalités indispensables à une utilisation Hospitality :

› Ecran ou vidéo de bienvenue
› Mode hôtel : évite les manipulations malheureuses, limite du volume
› Programmation des horaires d'utilisation du téléviseur
› Maintenance à distance par USB



Réf. 182308



Réf. 182304

MODÈLE	DIAGONALE (EN POUCES)	RÉSOLUTION	HAUT-PARLEURS (EN W)	RJ45 / WIFI	HDMI® / VGA / USB	SORTIES JACK	SORTIE HP	TUNER	LOGICIEL ADMINISTRATION ÉCRANS ET CRÉATION DE CONTENUS	MODES PRISON / HÔTEL	TÉLÉCOMMANDES / TV	SMART TV	RÉF.
43UT661H	43''	3840 x 2160	2 x 10	Oui / -	2 / 0 / 1	1	2	DVB -T2 / C / S2	SuperSign Control	Oui	1	Oui	**182308**
43UT662H	43''	3840 x 2160	2 x 10	Oui / -	2 / 0 / 1	1	2	DVB -T2 / C / S3	SuperSign Control	Oui	1	Oui	**182355**
49UT661H	49''	3840 x 2160	2 x 10	Oui / -	2 / 0 / 1	1	2	DVB -T2 / C / S4	SuperSign Control	Oui	1	Oui	**182309**
55UT761H	55''	3840 x 2160	2 x 10	Oui / -	2 / 0 / 1	1	2	DVB -T2 / C / S5	SuperSign Control	Oui	1	Oui	**182357**
65UT761H	65''	3840 x 2160	2 x 10	Oui / -	2 / 0 / 1	1	2	DVB -T2 / C / S6	SuperSign Control	Oui	1	Oui	**182304**

Gamme commerciale Lite UHD

GARANTIE 03 ANS

La gamme commerciale Lite propose des fonctionnalités optimisées pour des environnements d'entreprise variés.

› Gestion de contenu/Gestion de groupe
› SuperSign Control
› Allumage ou sortie de veille via le réseau LAN
› Mode hôtel complet



Réf. 182443



Réf. 182312

MODÈLE	DIAGONALE (EN POUCES)	RÉSOLUTION	HAUT-PARLEURS (EN W)	RJ45 / WIFI	HDMI® / VGA / USB	SORTIES JACK	SORTIE HP	TUNER	LOGICIEL ADMINISTRATION ÉCRANS ET CRÉATION DE CONTENUS	MODES PRISON / HÔTEL	TÉLÉCOMMANDES / TV	SMART TV	RÉF.
43UT640S	43''	3840 x 2160	2 x 10	Oui / Oui	3 / 0 / 1	1	1	DVB-C/T/T2 HEVC	SuperSign Control	Oui	1	Oui	**182443**
49UT640S	49''	3840 x 2160	2 x 10	Oui / Oui	3 / 0 / 1	1	1	DVB-C/T/T2 HEVC	SuperSign Control	Oui	1	Oui	**182444**
55UT640S	55''	3840 x 2160	2 x 10	Oui / Oui	3 / 0 / 1	1	1	DVB-C/T/T2 HEVC	SuperSign Control	Oui	1	Oui	**182312**
65UT640S	65''	3840 x 2160	2 x 10	Oui / Oui	3 / 0 / 1	1	1	DVB-C/T/T2 HEVC	SuperSign Control	Oui	1	Oui	**182445**
75UT640S	75''	3840 x 2160	2 x 10	Oui / Oui	3 / 0 / 1	1	1	DVB-C/T/T2 HEVC	SuperSign Control	Oui	1	Oui	**182446**

Distributeurs et prolongateurs sur RJ45

PENSEZ-Y
Retrouvez nos switchs manageables
Page : 133 à 136

Système de distribution HDMI® Full HD sur IP

Système hybride : liaison directe ou écrans multiples par IP !

› Résolution : Full HD
› Distance : 120 m en liaison directe (CAT6)
› Jusqu'à 100 émetteurs et récepteurs en IP



Réf. 050128

Réf. 050129

	RÉF.
Transmetteur HDMI®	**050128**
Récepteur HDMI®	**050129**

1 - Utilisation en liaison directe

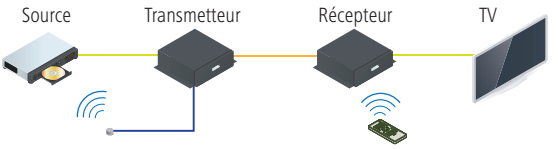

2 - Utilisation en IP

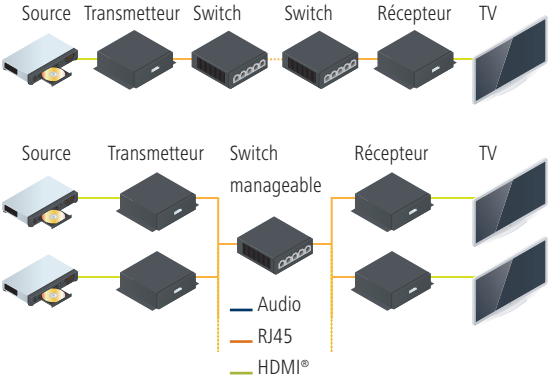

Système de distribution HDMI® 4K sur IP

› Résolution : 4K @ 30Hz
› Distance : 100 m (en liaison directe cat5e/6)
› Possibilité de gérer des murs d'images
› Récepteurs pouvant aussi être utilisés en DaisyChain pour économiser des ports réseaux
› Nombre illimité d'émetteurs et de récepteurs



ATEN

	RÉF ATEN	RÉF.
Transmetteur HDMI 4K sur IP	VE8950T	**250126**
Récepteur HDMI 4K sur IP	VE8950R	**250127**

1 - Utilisation en liaison directe

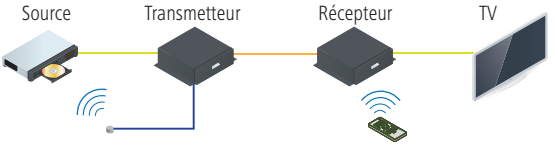

2 - Utilisation en IP

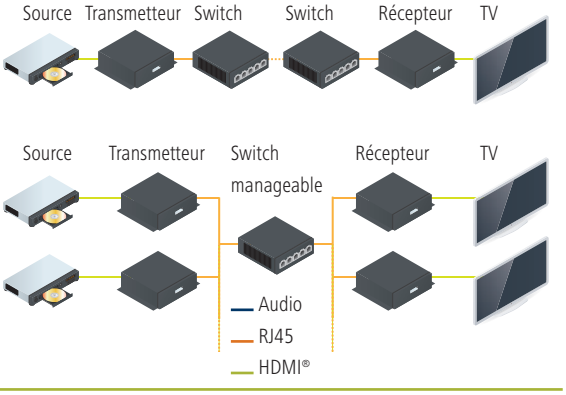

Prolongateur HDMI® sur 60 m - 1 écran

› Résolution 1920 x 1080 à 60 m
› Audio HD 7.1
› Support HDCP
› Câble monobrin CAT. 5e / CAT. 6 U/UTP ou F/UTP (CAT.6 recommandé)
› Alimentations non fournies



	NBRE D'ÉCRANS DISTANTS	NBRE DE RJ45 / RÉCEPTEURS	RÉF.	PRIX DE VENTE (€ HT)
Prolongateur HDMI®	1	1	**050113**	**137,76**

Prolongateur HDMI® 2.0 sur 50 m - 1 écran

HDMI® 18 Gbps !

› Résolution : UHD @ 60Hz à 30 m et UHD @ 30Hz à 50 m
› HDCP : 2.2
› IR : modules fournis
› Alimentations non fournies



	NBRE D'ÉCRANS DISTANTS	NBRE DE RJ45 / RÉCEPTEURS	RÉF.	PRIX DE VENTE (€ HT)
Kit prolongateur HDMI® 2.0	1	1	**050114**	**187,95**

Prolongateur VGA - 1 écran

› Résolution 1920 x 1200 à 30 m ou 1280 x 1024 à 150 m
› Support de l'audio stéréo par jack 3.5 mm et réglages manuels du gain (**Réf. 051235**)
› Câble monobrin CAT. 5e ou supérieur recommandé
› Alimentations fournies



Réf. 051235

	NBRE D'ÉCRANS DISTANTS	NBRE DE RJ45 / RÉCEPTEURS	RÉF. ATEN	RÉF.
Prolongateur VGA	1	1	VE150A	**051202**
Prolongateur VGA + audio	1	1	VE022	**051235**

Prolongateur DisplayPort sur 70 m

Prolongateur DisplayPort 4K sur RJ45 basé sur la technologie HDBaseT-Lite

› Résolution 4K à 35 m ou 1080p à 70 m (CAT. 6a)
› Câble monobrin CAT 6_A recommandé
› Alimentations fournies



	NBRE D'ÉCRANS DISTANTS	NBRE DE RJ45 / RÉCEPTEURS	RÉF. ATEN	RÉF.
Prolongateur DisplayPort 4K	1	1	VE901	**250118**

Prolongateur DVI-D sur 70 m - 1 écran

› Résolution 1920 x 1080 à 50 m ou 1024 x 768 à 70 m
› Câble monobrin CAT. 5e / CAT. 6 U/UTP
› Alimentation 5 V / 0,5 A (non fournie voir **Réf. 801121** et **Réf. 801122**)



	NBRE D'ÉCRANS DISTANTS	NBRE DE RJ45 / RÉCEPTEURS	RÉF.	PRIX DE VENTE (€ HT)
Prolongateur DVI-D	1	1	**050076**	**148,60**

Prolongateur DVI-D + audio sur 60 m - 1 écran

› Résolution 1920 x 1200 à 40 m ou 1080i à 60 m
› Supporte l'audio stéréo par Jack 3.5 mm
› Câble monobrin CAT. 5e U/UTP
› Alimentations fournies



	NBRE D'ÉCRANS DISTANTS	NBRE DE RJ45 / RÉCEPTEURS	RÉF. ATEN	RÉF.
Prolongateur DVI-D + audio	1	2	VE600A	**050119**

VE2812EUT - Plaque murale HDBaseT HDMI® et VGA

Plaque murale pour l'envoi de signaux VGA (avec audio) et HDMI® jusqu'à 100 m sur un seul câble CAT.5e/6/6a sur HDBaseT.



Réf. 052067

	RÉF.
Plaque murale HDBaseT HDMI® et VGA	**052067**
ATEN VE2812R récepteur HDMI® HDBaseT 100 m	**052076**

Boîtier de contrôle ATEN VK2100

Le VK2100 fonctionne comme contrôleur principal de toutes sortes d'équipements audiovisuels d'une salle, d'un étage, d'une baie audiovisuelle…

Après avoir connecté le matériel, à la **Réf. 250999** le logiciel (gratuit) VK6000 permet la configuration personnalisable des appareils via la création d'un projet de système simple en 4 étapes faciles. L'intégralité des microcodes des produits ATEN est implémentée ainsi que 10000 produits de constructeurs tiers spécialisés dans l'audiovisuel ou l'automatisation de salles de réunion.

En reliant le VK2100 à une liaison Internet, l'application ATEN (iOS, Android ou Windows) permet de contrôler les différents appareils reliés (liaison série DB9 ou bornier, relais …) au VK2100 de manière facile et fluide.





Vue arrière

	RÉF.
Boîtier de contrôle ATEN VK2100	**250999**

Prolongateurs et distributeurs HDMI® ATEN

Distributeur HDMI® 4 ports - 60 m

Le distributeur ATEN transmet par cordons RJ45 des signaux audio-vidéo numériques haute résolution en provenance d'un player HDMI® vers plusieurs écrans professionnels de Digital Media. Le système de cordons standards CAT. 5e permet de déployer facilement des écrans jusqu'à 60 m de la source audio-vidéo.

- Résolution 1080p à 40 m, 1080i à 60 m
- Support de la 3D
- Audio Dolby True HD et DTS HD Master Audio
- Support du HDCP
- Câble monobrin CAT. 5e / CAT. 6 F/UTP recommandé
- Distributeur pilotable par RS-232

Réf. 051205



Réf. 051199



Vue arrière



Réf. 051207

Recepteur

Vue avant



Vue arrière



	NBRE D'ÉCRANS DISTANTS	NBRE DE RJ45 / RÉCEPTEUR	RÉF. ATEN	RÉF.
Distributeur HDMI® 4 ports	4	2	VS1804T	**051205**
Récepteur	1	2	VE800R	**051207**
Récepteur cascadable 3x	1	2	VB802	**051199**

Prolongateur HDbaseT

Prolongateur HDbaseT permettant de transporter un signal HDMI® en 4K ou Full HD sur un seul cordon RJ45.

- Bande passante : 10,2 Gbps
- Résolution max : 4K
- Support de la 3D : oui
- Audio : HD multicanal

Réf. 068585

Récepteur





Émetteur





	NBRE D'ÉCRANS DISTANTS	NBRE DE RJ45 / RÉCEPTEUR	RÉF. ATEN	RÉF.
Kit émetteur-récepteur HDbaseT «3Play» 100 m	1	1	VE814	**068585**
Emetteur 4 voies HDbaseT 4K + RS-232	4	1	VS1814T	**051167**
Emetteur 8 voies HDbaseT 4K + RS-232	8	1	VS1818T	**051168**
Récepteur 100 m pour **Réf. 051167** / **Réf. 051168**	1	2	VE812R	**051169**

Prolongateur HDMI®

Permet de piloter à distance (60 m) un écran HDMI® Full HD tactile à contrôleur USB (**Réf. 050038**).

- Résolution max : 1080p (à 40 m)
- Support de la 3D : non
- Audio : HD multicanal

Réf. 050038



Récepteur





Émetteur





	DISTANCE	NBRE D'ÉCRANS DISTANTS	NBRE DE RJ45 /RÉCEPTEUR	RÉF. ATEN	RÉF.
Prolongateur HDMI® + USB	60 m	1	2	VE803	**050038**
Prolongateur HDMI®	60 m	1	2	VE800A	**050121**
Prolongateur HDMI®	40 m	1	2	VE810	**050212**
Prolongateur HDMI®	40 m	1	2	CE812	**050563**



Installation et équipement multimedia

Convertisseurs audio-vidéo **218**

Equipement multimédia **219**

Duplicateurs VGA **220**

Duplicateurs VGA, HDMI® et DisplayPort ATEN **221**

Duplicateurs VGA, DisplayPort et HDMI® **222**

Commutateurs audiovisuels **223**

Matrices audiovisuelles **224**

Supports simples pour écrans bureautiques **225 - 226**

Supports multiples pour écrans bureautiques **227**

Supports plafonds et bras muraux **228**

Supports muraux pour écrans **229**

Supports muraux inclinables **230**

Supports au sol **231**

Supports pour mur d'images **232**

Supports pour vidéoprojecteurs **232 - 234**

Vidéoprojecteurs **235**

Ecrans de projection **236**

Mobilier pour classe numérique LocknCharge **237**

Mobilier pour classe numérique **238**

Supports multiples pour écrans bureautiques
Page 227

Convertisseurs audio-vidéo

Convertisseur audio-vidéo USB Type-C™

Permet d'utiliser un écran supplémentaire sur votre ordinateur équipé de la connectique Type-C™ sur USB 3.1 (DisplayPort 1.2 alternative mode).

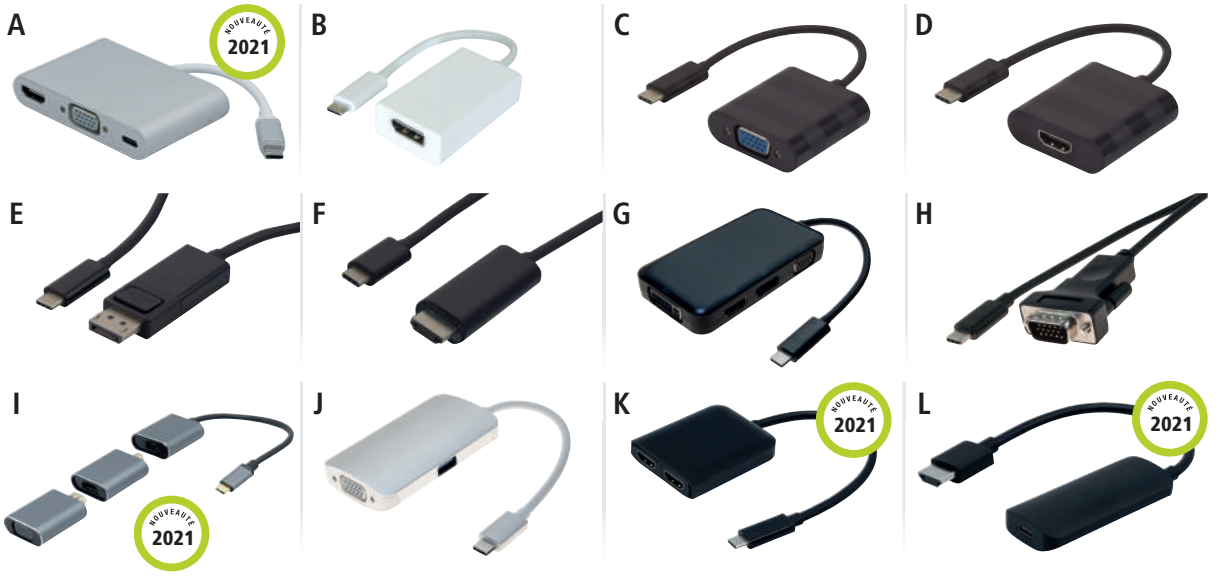

		ÉCRAN	HDCP	RÉSOLUTION	POWER DELIVERY	LONGUEUR	RÉF.	PRIX DE VENTE (€ HT)
A	Conv. USB 3.2 Type-C™	HDMI® + VGA	Oui	3840 x 2160 (max)	Oui – 3A	-	**127557**	**41,29**
B	Conv. USB 3.2 Type-C™	DisplayPort	Passthrough	3840 x 2160 @ 60 Hz	Non	9,0 cm	**127560**	**23,25**
C	Conv. USB 3.2 Type-C™	VGA	-	1920 x 1200 @ 60 Hz	Non	13,0 cm	**127564**	**29,80**
D	Conv. USB 3.2 Type-C™	HDMI® 2.0	Oui	3840 x 2160 @ 60 Hz	Non	13,0 cm	**127567**	**34,47**
E	Conv. USB 3.2 Type-C™	DisplayPort	Passthrough	3840 x 2160 @ 60 Hz	Non	1,0 m	**127561**	**23,50**
F	Conv. USB 3.2 Type-C™	HDMI® 2.0	Oui	3840 x 2160 @ 60 Hz	Non	1,8 m	**127566**	**37,01**
G	Conv. USB 3.2 Type-C™	HDMI® 1.4 + DP 1.2 + VGA + DVI SingleLink	Oui	1080p à Ultra HD @ 60 Hz	Non	10,0 cm	**127559**	**52,50**
H	Conv. USB 3.2 Type-C™	VGA	-	1920 x 1080 @ 60 Hz	Non	1,8 m	**127569**	**19,43**
I	Conv. USB 3.2 Type-C™	miniDP / VGA / HDMI®	Oui	3840 x 2160 (max)	-	-	**127463**	**41,90**
J	Mini dock USB 3.2 Type-C™	VGA	-	1920 x 1080 @ 60 Hz	Oui - 3 A	23 cm	**127558**	**45,05**
K	Conv. USB 3.2 Type-C™	2 x HDMI® 2.0	Oui	3840 x 2160 @ 60Hz	Non	14,0 cm	**127555**	**74,90**
L	Conv. HDMI®	Type-C™	Oui	3840 x 2160 @ 60Hz	Oui - 3 A	15,0 cm	**127556**	**32,90**

Convertisseur HDMI® vers vidéo



		ECRAN	LONGUEUR	RÉSOLUTION	MATÉRIAU	AUDIO	RÉF.	PRIX DE VENTE (€ HT)
A	Convertisseur HDMI® monobloc	VGA	-	Full HD / 1600 x 1200	Plastique	Oui (Jack 3.5 mm)	**051247**	**24,90**
B	Convertisseur HDMI®	VGA	23 cm	Full HD / 1600 x 1200	Plastique	Non	**051221**	**32,48**
C	Mini convertisseur HDMI®	VGA	-	Full HD / 1600 x 1200	Plastique	Non	**051238**	**33,84**
D	Convertisseur HDMI®	VGA	15 cm	Full HD / 1600 x 1200	Plastique	Oui (Jack 3.5 mm)	**051248**	**40,17**
E	Convertisseur-scaler HDMI® ATEN VC812	VGA	-	Full HD / 1600 x 1200	Métal	Oui (jack 3. Mm ou RCA digital)	**068605**	**248,70**

Convertisseur vidéo vers HDMI®



		ECRAN	LONGUEUR	RÉSOLUTION	MATÉRIAU	AUDIO	RÉF.	PRIX DE VENTE (€ HT)
A	Convertisseur VGA	HDMI®	-	Full HD / 1600 x 1200	Métal	Oui (2 x RCA)	**051256**	**58,87**
B	Convertisseur VGA ATEN VC182	HDMI®	-	Full HD / 1600 x 1200	Métal	Oui (Jack 3.5 mm + RCA)	**051227**	**252,00**
C	Convertisseur VGA	HDMI®	23 cm	Full HD / 1600 x 1200	Plastique	Oui (Jack 3.5 mm)	**051223**	**60,25**

Convertisseur DVI-D vers VGA

Equipé d'un câble souple de 15 cm, il permet ainsi d'éviter les tensions sur les connecteurs et les faux-contacts.

› Résolution : 1920 x 1200



CONNECTEUR 1	RÉF.	PRIX DE VENTE (€ HT)
Convertisseur DVI-D vers VGA	**050523**	**15,03**

Transmetteur HDMI® sans fil

Fonctionne sans application ni logiciel à installer !

Ce kit comprend un émetteur compact sous forme de dongle et un récepteur HDMI® pour transmettre un signal audiovisuel sans fil.

› Résolution : 1080p
› Fréquence : 5 GHz, technologie HDMI®

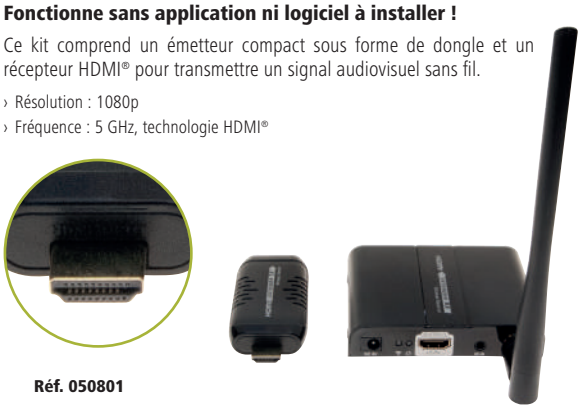

Réf. 050801

	DISTANCE MAX	RÉF.	PRIX DE VENTE (€ HT)
Transmetteur HDMI® sans fil	50,0 m	**050801**	**240,45**

Amplificateur de signal

Boostez votre signal VGA ou HDMI® !

› **Réf. 050216** :
› Connectique : HDMI®
› Résolution : 1920 x 1080
› Distance : 30 + 1,80 m

› **Réf. 050218** :
› Connectique : HDMI®
› Résolution : 4K x 2K
› Distance : 40,0 m



Réf. 050216



Réf. 050218

	RÉF.
Amplificateur de signal VGA	**050216**
Amplificateur de signal HDMI®	**050218**

VP2120 Quadravision collaborative sur WiFi

Facilite les réunions improvisées avec une technologie sans fil !

Le VP2120 permet à 4 participants sans fil et 1 en local de rejoindre une réunion en WiFi depuis des ordinateurs portables ou des smartphones.

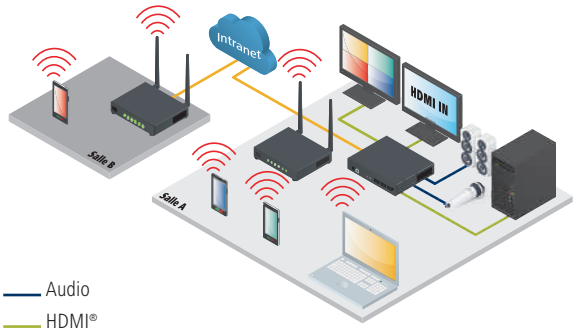

— Audio
— HDMI®
— RJ45



	RÉF.
ATEN VP2120 Quadravision collaborative sur WiFi	**050569**

VP1420 commutateur de présentation multi-fonctions

Booster le professionnalisme des réunions !

Le ATEN VP1420 est un commutateur de présentation multi-fonctions qui intègre un commutateur matriciel vidéo, un ajusteur True 4K, un processeur audio ainsi que des fonctions de convertisseur analogique-numérique en un appareil compact. Grâce à un contrôle simplifié avec des boutons-poussoirs du panneau avant, une télécommande IR, un RS-232 et une interface utilisateur graphique Web via l'Ethernet, non seulement le VP1420 réduit le nombre d'appareils système, mais il diminue également la complexité des opérations.

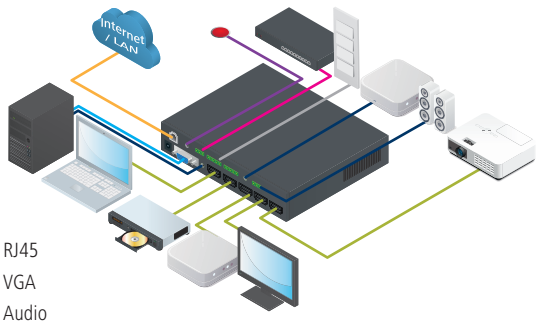

— RJ45
— VGA
— Audio
— HDMI®
— Electrique
— RS-232
— IR



	RÉF.
ATEN VP1420 commutateur de présentation multi-fonctions	**050568**

Duplicateurs VGA



VGA 2 PORTS







PLUS PRODUIT	**Le premier prix !**	**Econome en énergie !**	**Support de l'audio !**
SORTIES	2	2	2
BANDE PASSANTE	250 MHz	450 MHz	250 MHz
RÉSOLUTION	1920 x 1440	2560 x 2048	1920 x 1440
SUPPORT DE L'AUDIO	Non	Non	Oui
MATÉRIAU	Plastique	Plastique	Plastique
ALIMENTATION	USB	USB	USB
RÉF.	**052021**	**052055**	**052022**
PRIX DE VENTE (€ HT)	**28,63**	**46,62**	**32,16**

VGA 2 PORTS

GARANTIE 02 ANS

ATEN







RÉF. ATEN	**VS102**	**VS92A**	**VS132A**
SORTIES	2 HD-15	2 HD-15	2 HD-15
BANDE PASSANTE	250 MHz	350 MHz	450 MHz
RÉSOLUTION	1920 x 1200	1920 x 1440	2048 x 1536
SUPPORT DE L'AUDIO	-	-	-
MATÉRIAU	Métal	Métal	Métal
ALIMENTATION	Transformateur fourni	Transformateur fourni	Transformateur fourni
RÉF.	**051020**	**250115**	**051330**

VGA 4 PORTS





PLUS PRODUIT	**Longueur de câble jusqu'à 65 m !**
SORTIES	4
BANDE PASSANTE	500 MHz
RÉSOLUTION	2048 x 1536
SUPPORT DE L'AUDIO	Non
MATÉRIAU	Métal
ALIMENTATION	Transformateur fourni
RÉF.	**052043**
PRIX DE VENTE (€ HT)	**66,53**

Duplicateurs VGA, HDMI® et DisplayPort ATEN

VGA 4 À 16 PORTS

GARANTIE 02 ANS





RÉF. ATEN	VS94A	VS134A	VS98A
SORTIES	4 HD-15	4 HD-15	8 HD-15
BANDE PASSANTE	350 MHz	450 MHz	300 MHz
RÉSOLUTION	1920 x 1440	2048 x 1536	2048 x 1536
SUPPORT DE L'AUDIO	-	-	-
MATÉRIAU	Métal	Métal	Métal
ALIMENTATION	Transformateur fourni	Transformateur fourni	Transformateur fourni
	RÉF. **250120**	RÉF. **051340**	RÉF. **250125**

GARANTIE 02 ANS




RÉF. ATEN	VS138A	VS0116A
SORTIES	8 HD-15	16 HD-15
BANDE PASSANTE	450 MHz	250 MHz
RÉSOLUTION	2048 x 1536	1920 x 1440
SUPPORT DE L'AUDIO	-	-
MATÉRIAU	Métal	Métal
ALIMENTATION	Transformateur fourni	Transformateur fourni
	RÉF. **052065**	RÉF. **052068**

HDMI® 2 À 8 PORTS

GARANTIE 02 ANS





RÉF. ATEN	VS182A	VS184A	VS0108HA
SORTIES	2 HDMI®	4 HDMI®	8 HDMI®
BANDE PASSANTE	340 MHz	340 MHz	340 MHz
RÉSOLUTION	4K	4K	4K
SIGNAL	4 : 2 : 0 @ 60 Hz	4 : 2 : 0 @ 60 Hz	4 : 2 : 0 @ 60 Hz
MATÉRIAU	Métal	Métal	Métal
ALIMENTATION	Transformateur fourni	Transformateur fourni	Transformateur fourni
	RÉF. **051157**	RÉF. **051166**	RÉF. **051171**

DISPLAYPORT 2 ET 4 PORTS

GARANTIE 02 ANS




RÉF. ATEN	VS192	VS194
SORTIES	2	4
BANDE PASSANTE	HBR2	HBR2
RESOLUTION	4096 x 2160	4096 x 2160
MATERIAU	Métal	Métal
ALIMENTATION	Transformateur fourni	Transformateur fourni
	RÉF. **250205**	RÉF. **250215**

Duplicateurs DisplayPort et HDMI®

PENSEZ-Y
Retrouvez nos cordons HDMI® 18Gbps
Page : 63 et 68



DISPLAYPORT 2 ÉCRANS



DisplayPort 2 écrans !

SORTIES	2 DisplayPort 1.2
BANDE PASSANTE	21,6 Gbps
RÉSOLUTION	4K + 3D
SIGNAL AUDIO	Oui
MATÉRIAU	Métal
ALIMENTATION	USB
RÉF.	**250201**
PRIX DE VENTE (€ HT)	**36,65**

HDMI® 1.4 - 10 PORTS



Support de la 4K !

ATEN

SORTIES	10 HDMI®
BANDE PASSANTE	340 MHz
RÉSOLUTION	4K
SIGNAL	4 : 2 : 0 @ 60 Hz
MATÉRIAU	Métal
ALIMENTATION	Transformateur fourni
RÉF.	**250119**

HDMI® 2.0 - 2 À 8 PORTS



Support du HDR !



Support du HDR !



Support du HDR !

ATEN

SORTIES	2 HDMI®		4 HDMI®		8 HDMI®
BANDE PASSANTE	600 MHz		600 MHz		600 MHz
RESOLUTION MAX	4096 x 2160		4096 x 2160		4K
MATERIAU	Métal		Métal		Métal
SIGNAL	4 : 4 : 4 @ 60 Hz		4 : 4 : 4 @ 60 Hz		4 : 4 : 4 @ 60 Hz
ALIMENTATION	Alimentation non fournie		Alimentation non fournie		Transformateur fourni
RÉF.	**052025**	RÉF.	**052026**	RÉF.	**051173**
PRIX DE VENTE (€ HT)	**54,54**	PRIX DE VENTE (€ HT)	**81,13**		

Commutateurs audiovisuels

COMMUTATEUR HDMI® 3 À 16 PORTS

A



B



	ENTRÉES	HDMI®	RÉSOLUTION	TÉLÉCOMMANDE	RÉF.	PRIX DE VENTE (€ HT)
A	3	1.3	1080p	Oui	**051979**	**52,87**
B	4	2.0	4K (60Hz)	Oui	**051978**	**74,56**

COMMUTATEUR DISPLAYPORT

A



B



	ENTRÉES	HDMI®	RÉSOLUTION	TÉLÉCOMMANDE	RÉF.	PRIX DE VENTE (€ HT)
A	2	1.1	2560 x 1600	Oui	**051976**	**108,00**
B	4	1.1	2560 x 1600	Oui	**051977**	**156,96**

COMMUTATEUR HDMI® ATEN

A



B



C



	RÉF. ATEN	ENTRÉES	HDMI®	RÉSOLUTION	TÉLÉCOMMANDE	RÉF.
A	VS381	3	1.4	1080p / 3D	Oui	**049998**
B	VS481B	4	2.0	4K (60Hz)	Oui	**049997**
C	VS0801H	8	1.4	1080p / 3D	Oui	**051981**

COMMUTATEUR VGA 2 À 8 PORTS

A



B



C



D



	RÉF. ATEN	ENTRÉES	BANDE PASSANTE	RÉSOLUTION	TÉLÉCOMMANDE	RÉF.
A	VS291	2	150MHz	1920 X 1440	Oui	**018146**
B	VS491	4	150MHz	1920 X 1440	Oui	**018125**
C	VS881	8	150MHz	1920 X 1440	Oui	**018150**
D	VS0801A	8	150MHz	1920 X 1440	Oui	**052072**

COMMUTATEUR VGA + AUDIO 2 ET 4 PORTS

A



B



	RÉF. ATEN	ENTRÉES	BANDE PASSANTE	RÉSOLUTION	TÉLÉCOMMANDE	RÉF.
A	VS0201	2	300MHz	1920 X 1440	Oui	**052008**
B	VS0401	4	300MHz	1920 X 1440	Oui	**052009**

Matrices audiovisuelles

VUE AVANT



Réf. 050052

VUE ARRIÈRE ÉQUIPÉE





Réf. 050053

VUE ARRIÈRE NON ÉQUIPÉE





Réf. 050058

Système matriciel modulaire

Ce châssis permet de définir de manière évolutive et facile un système matriciel audio-vidéo multiformat grâce à un système de cartes enfichables jusqu'à 32 sources et 32 écrans.

› Signaux d'entrée : VGA, DVI, HDMI®, HDBaseT
› Signaux de sortie : DVI, HDMI®, HDBaseT
› Fonction mur d'images
› Jusqu'à 4 cartes en entrée et 4 en sortie comportant 4 ports chacune



Jusqu'a 16 sources et 16 entrées de connectiques différentes !

ATEN

	RÉF ATEN	RÉF.
Châssis modulaire 16x16	VM1600A	**050052**
Châssis modulaire 32x32	VM3250A	**050806**
Carte 4 entrées VGA	VM7104	**050061**
Carte 4 entrées HDBaseT	VM7514	**050062**
Carte 4 sorties HDBaseT	VM8514	**050063**
Carte 4 entrées HDMI®	VM7804	**050053**
Carte 4 entrées DVI	VM7604	**050054**
Carte 4 sorties HDMI®	VM8804	**050058**
Carte 4 sorties DVI	VM8604	**050059**

Consultez-nous

Matrice VGA et HDMI®

GARANTIE 02 ANS

› **Réf. 052013** et **Réf. 052007** : matrices upscales avec fonction mur d'images

VUE AVANT



VUE AVANT



VUE ARRIÈRE



Réf. 957430

VUE ARRIÈRE



Réf. 052013

ATEN

	NOMBRE D'ENTRÉES	NOMBRE DE SORTIES	RÉSOLUTION (PIXELS)	TYPE DE COMMUNICATION	RÉF ATEN	RÉF.
Connexion VGA + audio	2	2	1920 x 1440	Bouton poussoir	VS0202	**052001**
Connexion HDMI® High Speed	4	4	4096 x 2160	Bouton poussoir, télécommande, RS-232	VM0404HA	**957430**
Connexion HDMI® High Speed	8	8	4096 x 2160	Bouton poussoir, télécommande, RS-232	VM0808HA	**052018**
Connexion et scaling HDMI® High Speed	4	4	1080p	Bouton poussoir, télécommande, RS-232	VM5404H	**052013**
Connexion et scaling HDMI® High Speed	8	8	1080p	Bouton poussoir, télécommande, RS-232	VM5808H	**052007**
HDMI® 2.0 scaling et mur d'images HDMI®	4	4	4K + 3D	Bouton poussoir, télécommande, RS-232, RJ45	VM6404	**052015**
HDMI® 2.0 10.2Gbps	2	2	3840x2160	Bouton poussoir, télécommande RS-232	VM0202H	**052019**
HDMI® 2.0 10.2Gbps	4	4	3840x2160	Bouton poussoir, télécommande RS-232	VM0404HA	**957430**
HDMI® 2.0 18Gbps	4	4	3840x2160	Bouton poussoir, télécommande RS-232	VM0404HB	**250111** *
HDMI® 2.0 18Gbps	8	8	3840x2160	Bouton poussoir, télécommande RS-232	VM0808HB	**250112** *
Scaling et mur d'images DVI	4	4	1920 x 1200	Bouton poussoir, télécommande, RS-232, RJ45	VM5404D	**052016**
Scaling et mur d'images DVI	8	8	1920 x 1200	Bouton poussoir, télécommande, RS-232, RJ45	VM5808D	**052017**

Connexion HDMI® High Speed



	NOMBRE D'ENTRÉES	NOMBRE DE SORTIES	RÉSOLUTION (PIXELS)	TYPE DE COMMUNICATION	RÉF.	PRIX DE VENTE (€ HT)
Matrice 4 x 2 ports HDMI® High Speed	4	2	4K	Bouton poussoir, télécommande	**051132**	**175,25**

*Consultez-nous

PENSEZ-Y
Retrouvez nos écrans bureautiques
Page : 345

Supports pour écrans bureautiques

Bien choisir son support écran

Quel que soit le type de support écran dont vous avez besoin, pour être sûr de sa compatibilité avec l'écran, il est essentiel d'en connaître le VESA (= standard de fixation des écrans). Il s'agit de la distance en mm entre chaque espace de fixation. Le 1er chiffre correspond à la distance horizontale, le 2nd à la distance verticale. Il faut également connaître le poids de l'écran et celui-ci doit être inférieur au poids supporté par le support.

Il existe 3 systèmes de fixation des supports écran de bureau :

1 A poser

Le support est simplement posé sur l'espace de travail. Afin de maintenir le poids de l'écran, le pied est donc assez large et peut être encombrant.



2 A fixer / percer

Contrairement au support précédent, celui-ci apporte un gain de place. Pour le positionner, il suffit de percer le bureau, puis de fixer le support via ce trou.



3 A pincer

Les supports à pincer prennent également peu de place. En effet, pour les installer, il suffit simplement de les pincer sur le rebord du bureau.







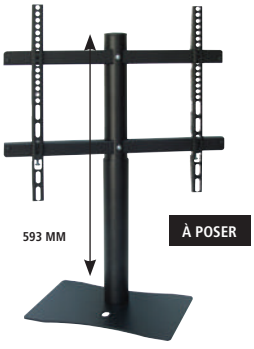

DIAGONALE	Jusqu'à 27''	Jusqu'à 24''	40-65''
VESA	75 x 75, 100 x 100	75 x 75, 100 x 100	100 x 100 à 600 x 400
POIDS MAX (EN KG)	10	12	25
AMPLITUDE VERT. (MM)	Fixe	Jusqu'à 335	Fixe
INCLINAISON	+/-45° (verticale et horizontale)	+/-20° (verticale et horizontale)	+/-30° (horizontale)
ROTATION	360°	90°	-
RANGEMENT CÂBLES	Oui	Oui	Oui
RÉF.	**903039**	RÉF. **903730**	RÉF. **903041**
PRIX DE VENTE (€ HT)	**52,49**	PRIX DE VENTE (€ HT) **105,00**	PRIX DE VENTE (€ HT) **96,40**



Remplacez votre pied par 1 pince Réf. 902999



Ou par fixation de vissage Réf. 902997

GARANTIE 05 ANS



aavara

GARANTIE 05 ANS



aavara

Vérin à gaz !

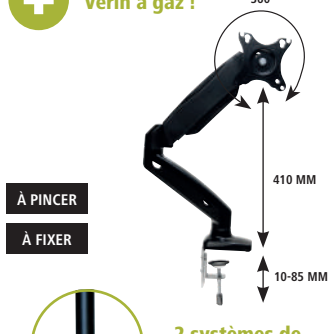



2 systèmes de fixation fournis

DIAGONALE	Jusqu'à 32''	Jusqu'à 24''	13-27''
VESA	75 x 75, 100 x 100, 200 x 100	75 x 75, 100 x 100	75 x 75, 100 x 100
POIDS MAX (EN KG)	15	12	6,5
AMPLITUDE VERT. (MM)	Jusqu'à 430	Jusqu'à 345	De 160 à 410 mm
INCLINAISON	+/-15° (verticale) +/-20° (horizontale)	+/-20° (verticale et horizontale)	+90°/-45° (verticale) +/-90° (horizontale)
ROTATION	90°	90°	360°
RANGEMENT CÂBLES	Oui	Oui	Oui
RÉF.	**903753**	RÉF. **903731**	RÉF. **903748**
PRIX DE VENTE (€ HT)	**127,50**	PRIX DE VENTE (€ HT) **99,90**	PRIX DE VENTE (€ HT) **110,19**

Supports pour écrans bureautiques



Toute la gamme Vogel's est disponible !

Contactez votre commercial pour plus d'informations !

SUPPORTS ARTICULÉS À PINCER

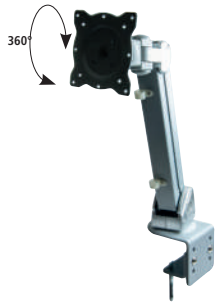



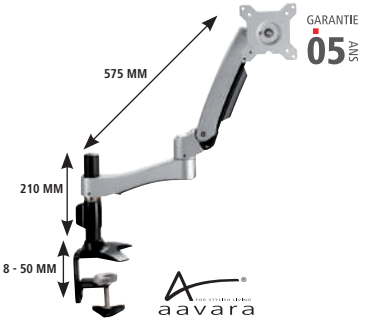

DIAGONALE	15-24"		10-29"	Jusqu'à 24''	
VESA	75 x 75, 100 x 100		75 x 75, 100 x 100	75 x 75, 100 x 100	
POIDS MAX (EN KG)	8		5,7	10	
AMPLITUDE VERT. (MM)	De 70 à 344		Jusqu'à 421	Jusqu'à 440	
INCLINAISON	15/75° (verticale) +/-90° (horizontale)		Jusqu'à 200° (verticale)	+90°/-20° (verticale) +/-90° (horizontale)	
ROTATION	360°		360°	90° (écran) - 360° (bras)	
RANGEMENT CÂBLES	Oui		Oui	Oui	
	RÉF.	**903034**	RÉF.	**903495** *	RÉF. **903751**
	PRIX DE VENTE (€ HT)	**75,81**	PRIX DE VENTE (€ HT)	**200,94**	PRIX DE VENTE (€ HT) **184,50**

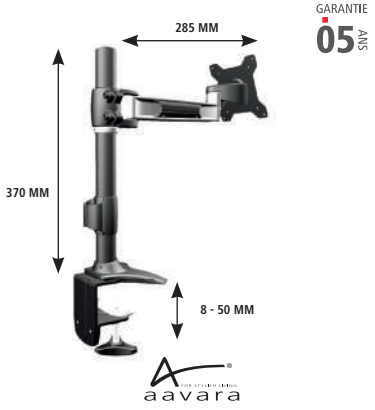

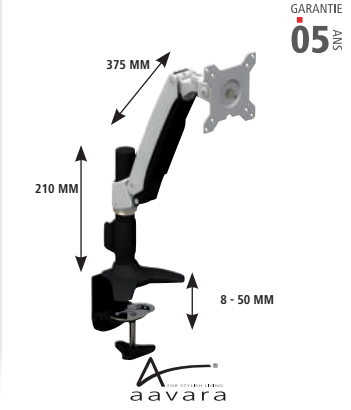

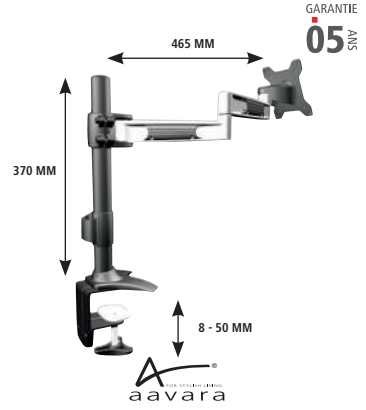

DIAGONALE	Jusqu'à 24''		Jusqu'à 24''	Jusqu'à 24''	
VESA	75 x 75, 100 x 100		75 x 75, 100 x 100	75 x 75, 100 x 100	
POIDS MAX (EN KG)	12		10	12	
AMPLITUDE VERT. (MM)	Jusqu'à 330		Jusqu'à 440	Jusqu'à 330	
INCLINAISON	+/-20° (verticale et horizontale)		+90°/-20° (verticale) +/-90° (horizontale)	+/-20° (verticale et horizontale)	
ROTATION	90°		90° (écran) - 360° (bras)	90°	
RANGEMENT CÂBLES	Oui		Oui	Oui	
	RÉF.	**903736**	RÉF.	**903750**	RÉF. **903738**
	PRIX DE VENTE (€ HT)	**135,00**	PRIX DE VENTE (€ HT)	**157,64**	PRIX DE VENTE (€ HT) **155,00**

SUPPORT POUR CLOISON

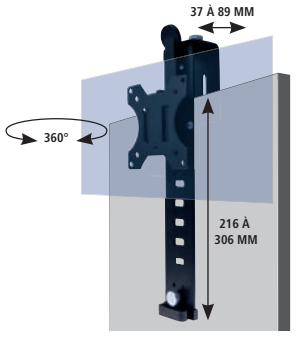

SUPPORTS ARTICULÉS À FIXER



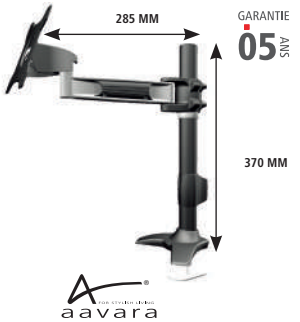

DIAGONALE	15-24"		Jusqu'à 24''	Jusqu'à 24''	
VESA	75 x 75, 100 x 100		75 x 75, 100 x 100	75 x 75, 100 x 100	
POIDS MAX (EN KG)	8		15	12	
AMPLITUDE VERT. (MM)	De 216 à 306 mm		-	Jusqu'à 330	
INCLINAISON	Non		+/- 90° (verticale et horizontale)	+/-20° (verticale et horizontale)	
ROTATION	360°		360°	90°	
RANGEMENT CÂBLES	Oui		Oui	Oui	
LARGEUR CLOISON (MM)	De 37 à 89		-	-	
	RÉF.	**903029**	RÉF.	**167393**	RÉF. **903735**
	PRIX DE VENTE (€ HT)	**74,44**	PRIX DE VENTE (€ HT)	**143,00**	PRIX DE VENTE (€ HT) **124,90**

*Consultez-nous

Supports multiples pour écrans bureautiques



Toute la gamme Dataflex est disponible, contactez votre commercial ! dataflex

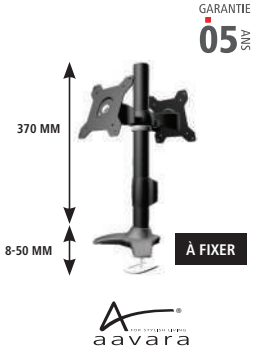

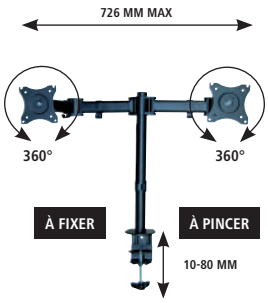

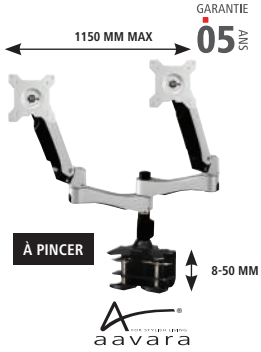

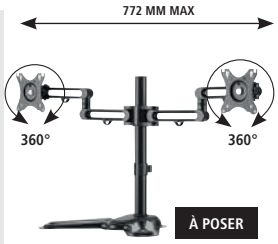

NOMBRE D'ÉCRANS	2		2		2		2	
DIAGONALE	15-24''		13-27''		15-24''		17-32''	
VESA	75 x 75, 100 x 100		75 x 75, 100 x 100		75 x 75, 100 x 100		75 x 75, 100 x 100	
POIDS MAX (EN KG)	12		8		10		8	
AMPLITUDE VERT. (MM)	Jusqu'à 345		Jusqu'à 400		Jusqu'à 123		Jusqu'à 413	
INCLINAISON	+/-20° (verticale et horizontale)		+/-45° (verticale) 180° (horizontale)		+90°/-20° (verticale) +/-90° (horizontale)		+/- 30° (verticale et horizontale)	
ROTATION	90°		360°		90° (écran) - 360° (bras)		360°	
RANGEMENT CÂBLES	Oui		Oui		Oui		Oui	
	RÉF.	**903733**	RÉF.	**903038**	RÉF.	**903752**	RÉF.	**903057**
	PRIX DE VENTE (€ HT)	**140,90**	PRIX DE VENTE (€ HT)	**157,59**	PRIX DE VENTE (€ HT)	**291,70**	PRIX DE VENTE (€ HT)	**180,39**

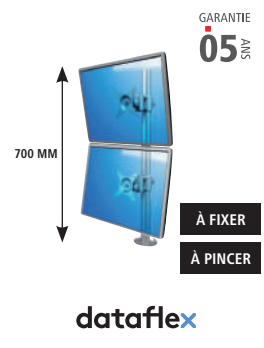

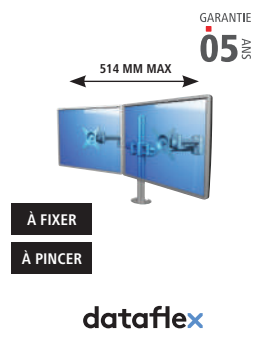

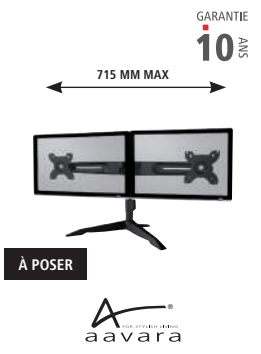

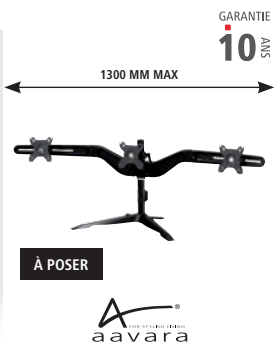

NOMBRE D'ÉCRANS	2		2		2		3	
DIAGONALE	Jusqu'à 22''		Jusqu'à 24''		15-24''		15-24''	
VESA	75 x 75, 100 x 100		75 x 75, 100 x 100		75 x 75, 100 x 100		75 x 75, 100 x 100	
POIDS MAX (EN KG)	15		15		6		6	
AMPLITUDE VERT. (MM)	Fixe		Jusqu'à 295		Jusqu'à 342		Jusqu'à 345	
INCLINAISON	+/-90° (verticale et horizontale)		+/-90° (verticale et horizontale)		+/-15° (verticale et horizontale)		+/-15° (verticale et horizontale)	
ROTATION	360°		360°		360°		360°	
RANGEMENT CÂBLES	-		Oui		Oui		Oui	
	RÉF.	**167396**	RÉF.	**167394**	RÉF.	**902992**	RÉF.	**902995**
	PRIX DE VENTE (€ HT)	**167,00**	PRIX DE VENTE (€ HT)	**239,00**	PRIX DE VENTE (€ HT)	**155,00**	PRIX DE VENTE (€ HT)	**235,00**







NOMBRE D'ÉCRANS	4		4		6			
DIAGONALE	15-24''		24-32''		15-24''			
VESA	75 x 75, 100 x 100		75 x 75, 100 x 100, 200 x 100		75 x 75, 100 x 100			
POIDS MAX (EN KG)	6		8		6			
AMPLITUDE VERT. (MM)	Jusqu'à 703		Jusqu'à 903		Jusqu'à 712			
INCLINAISON	+/-15° (verticale et horizontale)		+/-15° (verticale et horizontale)		+/-15° (verticale et horizontale)			
ROTATION	360°		360°		360°			
RANGEMENT CÂBLES	Oui		Oui		Oui			
	RÉF.	**903003**	RÉF.	**903756**	RÉF.	**903004**		
	PRIX DE VENTE (€ HT)	**275,90**	PRIX DE VENTE (€ HT)	**420,25**	PRIX DE VENTE (€ HT)	**405,00**		

Supports plafonds et bras muraux

PENSEZ-Y
Retrouvez tous nos téléviseurs professionnels
Pages : 212 et 213

SUPPORTS PLAFONDS

A

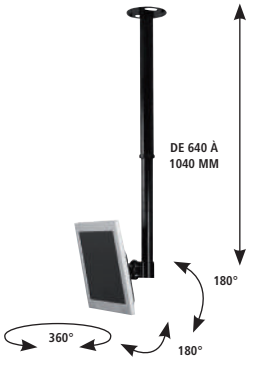

B

GARANTIE 05 ANS

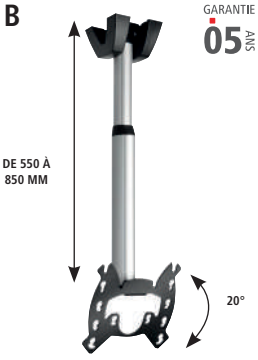

vogel's professional

C

GARANTIE 05 ANS

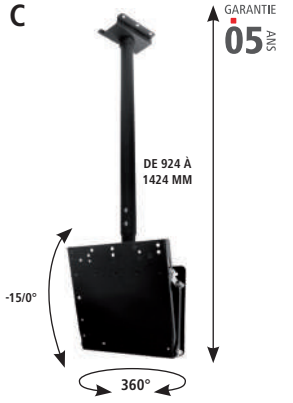

aavara

D

GARANTIE 05 ANS

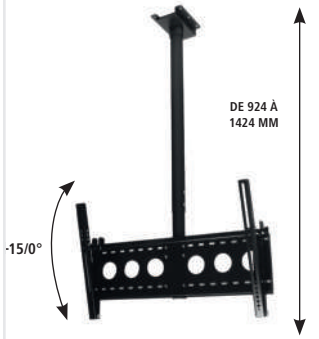

aavara

E

GARANTIE 05 ANS

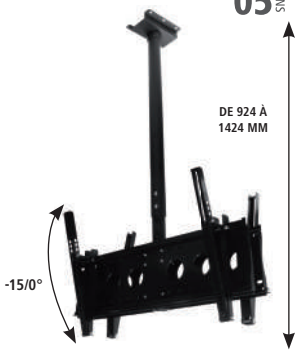

Supporte 2 écrans

aavara

F

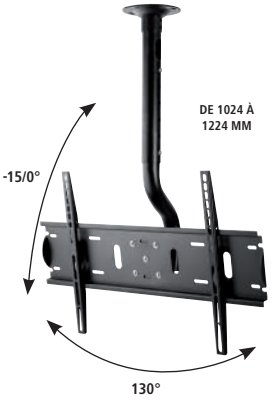

G

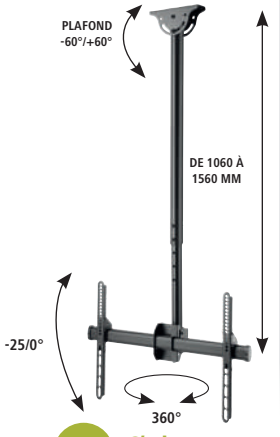

S'adapte aux plafonds inclinés

	VESA	POIDS MAX (KG)	INCLINAISON	ROTATION	LONGUEUR DU BRAS (MM)	RÉF.	PRIX DE VENTE (€ HT)
A	75 x 75, 100 x 100	20	Jusqu'à 180° (verticale et horizontale)	360°	640 à 1040	**903229**	**95,97**
B	100 x 100 à 200 x 200	15	Jusqu'à 20° (verticale)	-	550 à 850	**903167**	**164,71**
C	100 x 100 à 200 x 200	60	-15/0° (verticale)	360°	924 à 1424	**902941**	**275,95**
D	Jusqu'à 725 x 450	60	-15/0° (verticale)	-	924 à 1424	**902930**	**302,40**
E	Jusqu'à 725 x 450	60	-15/0° (verticale)	-	924 à 1424	**902950**	**425,40**
F	Jusqu'à 800 x 500	75	-15/0° (verticale) jusqu'à 130° (horizontale)	-	1024 à 1224	**903231**	**268,79**
G	200 x 200 à 600 x 400	50	-25/0° (verticale)	360°	1060 à 1560	**903228**	**275,09**

BRAS MURAUX

A

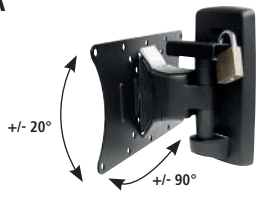

B

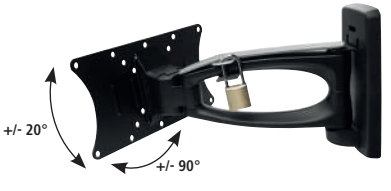

C

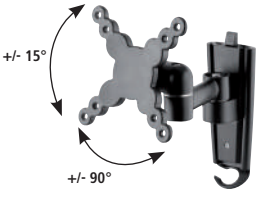

D

GARANTIE 10 ANS

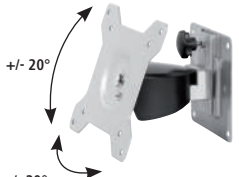

aavara

E

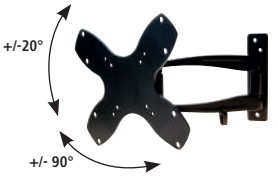

F

GARANTIE 05 ANS

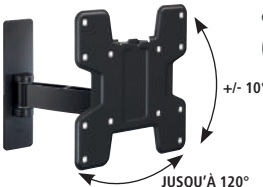

vogel's professional

	VESA	POIDS MAX (KG)	INCLINAISON	ROTATION	DISTANCE MUR / ÉCRAN (MM)	RÉF.	PRIX DE VENTE (€ HT)
A	50 x 50 à 200 x 150	30	+/-20° (verticale) +/-90° (horizontale)	-	99	**903072**	**86,55**
B	50 x 50 à 200 x 200	30	+/-20° (verticale) +/-90° (horizontale)	-	265	**903073**	**124,20**
C	75 x 75, 100 x 100	18	+/-15° (verticale) +/-90° (horizontale)	-	55 à 162	**903032**	**42,59**
D	75 x 75, 100 x 100	12	+/-20° (verticale et horizontale)	90°	90,7	**903146**	**35,50**
E	75 x 75 à 200 x 200	20	+/-20° (verticale) +/-90° (horizontale)	-	45 à 268	**903068**	**83,79**
F	100 x 100, 200 x 100, 200 x 200	16	+/-10° (verticale) jusqu'à 120° (horizontale)	-	77 à 247	**903366***	**73,80**

*Consultez-nous

Supports muraux pour écrans

PENSEZ-Y
Retrouvez nos afficheurs LCD
Page : 207

BRAS MURAUX EXTENSIBLES

A

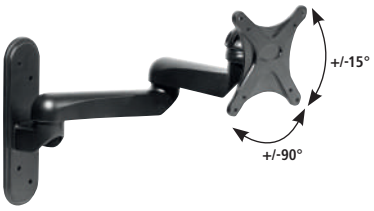

B

GARANTIE 10 ANS



C

GARANTIE 10 ANS

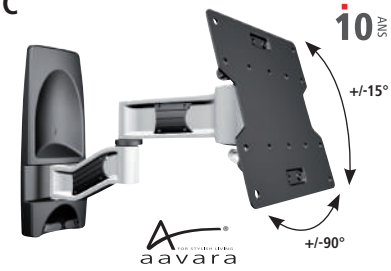

D

GARANTIE 10 ANS

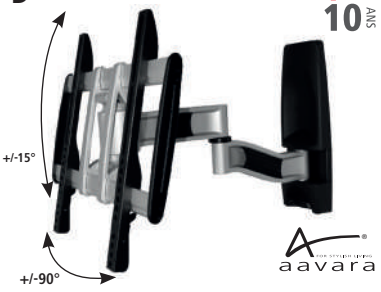

E

GARANTIE 10 ANS

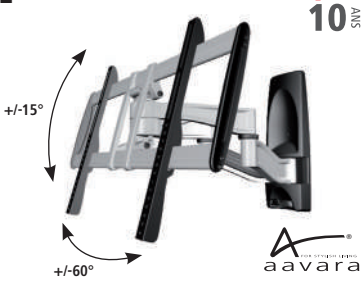

F

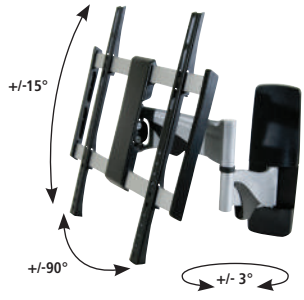

G

GARANTIE 10 ANS

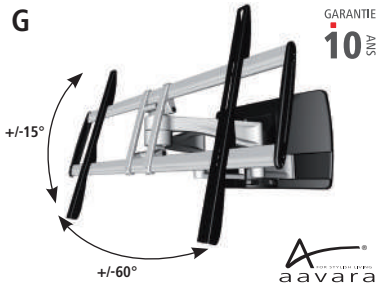

H

GARANTIE 05 ANS

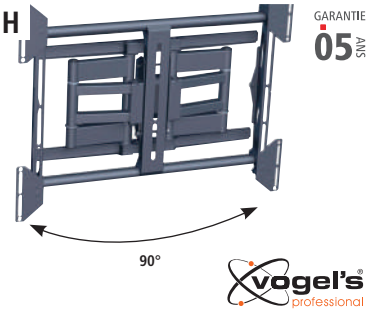

I

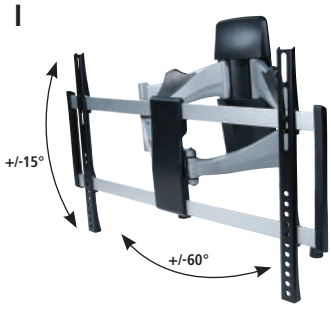

	VESA	POIDS MAX (KG)	INCLINAISON	ROTATION	DISTANCE MUR / ÉCRAN (MM)	RÉF.	PRIX DE VENTE (€ HT)
A	75 x 75, 100 x 100	15	+/-15° (verticale) +/-90° (horizontale)	-	105 à 405	**903165**	**99,19**
B	75 x 75, 100 x 100	12	+/-20° (verticale et horizontale)	90°	265	**903145**	**65,45**
C	100 x 100 à 200 x 200	35	+/-15° (verticale) +/-90° (horizontale)	-	105 à 562	**903144**	**181,70**
D	100 x 100 à 400 x 400	35	+/-15° (verticale) +/-90° (horizontale)	-	562	**902903**	**295,00**
E	100 x 100 à 660 x 400	50	+/-15° (verticale) +/-60° (horizontale)	-	550	**902901**	**235,75**
F	200 x 200 à 400 x 400	30	+/-15° (verticale) +/-90° (horizontale)	-	45 à 515	**903087** *	**276,99**
G	200 x 200 à 810 x 510	85	+/-15° (verticale) +/-60° (horizontale)	-	110 à 550	**902900**	**304,45**
H	200 x 200 à 820 x 650	80	Jusqu'à 90° (horizontale)	-	79 à 404	**903387**	**305,11**
I	200 x 200 à 600 x 400	45	+/-15° (verticale) +/-60° (horizontale)	-	50 à 444	**903084**	**304,87**

SUPPORTS MURAUX FIXES

A

GARANTIE 05 ANS



aavara

B



C

GARANTIE 05 ANS



aavara

D





Niveau à bulle !

E





Niveau à bulle !

F



Supporte jusqu'à 125 kg !

	VESA	POIDS MAX (KG)	DISTANCE MUR / ÉCRAN (MM)	RÉF.	PRIX DE VENTE (€ HT)
A	75 x 75, 100 x 100	25	20	**903013**	**11,90**
B	50 x 50 à 200 x 200	35	16	**903033**	**25,39**
C	75 x 75 à 200 x 200	60	40	**903011**	**30,25**
D	100 x 100 à 400 x 400	50	23	**903140**	**106,09**
E	100 x 100 à 800 x 500	75	25	**903130**	**161,19**
F	Jusqu'à 1200 x 900	125	25	**903131**	**150,00**

*Consultez-nous

Supports muraux inclinables

PENSEZ-Y
Retrouvez tous nos afficheurs tactiles
Page : 211



Tous les produits Vogel's sont disponibles, contactez-nous !

Support mural inclinable

- VESA : 100 x 100 à 600 x 400
- Poids max (en kg) : 75
- Inclinaison : -15/0°
- Distance mur / écran (mm) : 52





GARANTIE 05 ANS

Sécurisé !

	RÉF.	PRIX DE VENTE (€ HT)
Support mural inclinable	**903377**	**80,14**

Consultez-nous



GARANTIE 05 ANS

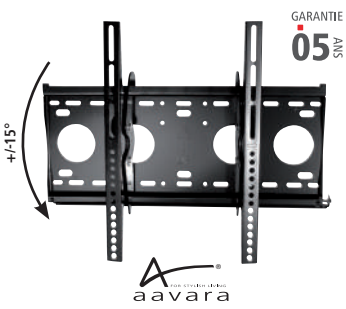

GARANTIE 05 ANS

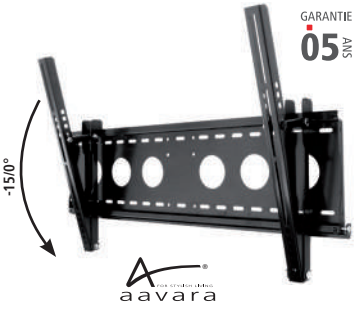

GARANTIE 05 ANS

VESA	100 x 100 à 440 x 330		100 x 100 à 510 x 410		100 x 100 à 725 x 450
POIDS MAX (EN KG)	80		80		80
INCLINAISON	-15/0°		+/-15°		-15/0°
DISTANCE MUR / ECRAN (MM)	48		70		48
	RÉF.	**902920**	RÉF.	**902909**	RÉF.	**902910**
	PRIX DE VENTE (€ HT)	**80,15**	PRIX DE VENTE (€ HT)	**65,90**	PRIX DE VENTE (€ HT)	**99,00**

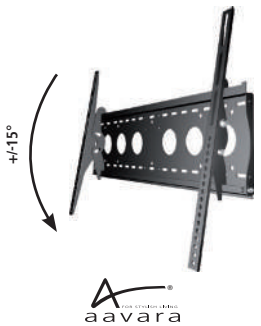

GARANTIE 05 ANS

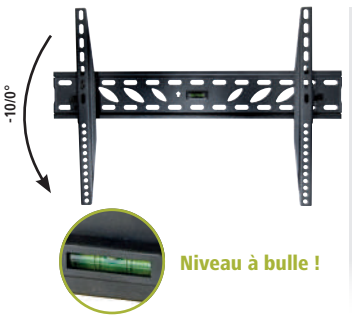

Niveau à bulle !

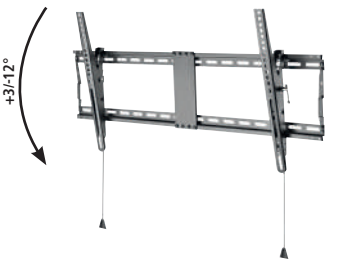

VESA	100 x 100 à 810 x 500		200 x 200 à 600 x 400		200 x 200 à 800 x 400
POIDS MAX (EN KG)	80		50		70
INCLINAISON	+/-15°		-10/0°		+3°/-12°
DISTANCE MUR / ECRAN (MM)	75		44		49
	RÉF.	**902908**	RÉF.	**903132**	RÉF.	**903135**
	PRIX DE VENTE (€ HT)	**80,00**	PRIX DE VENTE (€ HT)	**30,29**	PRIX DE VENTE (€ HT)	**94,39**

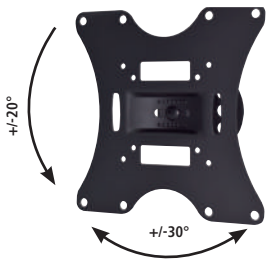

Inclinaison horizontale +/-30° !

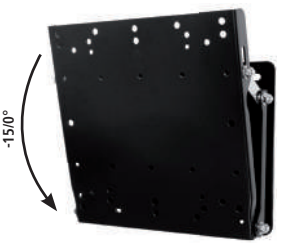

GARANTIE 05 ANS

VESA	75 x 75 à 200 x 200		100 x 100 à 200 x 200	
POIDS MAX (EN KG)	30		60	
INCLINAISON	+/-20°		-15/0°	
DISTANCE MUR / ECRAN (MM)	90		45	
	RÉF.	**903064**	RÉF.	**903010**
	PRIX DE VENTE (€ HT)	**53,59**	PRIX DE VENTE (€ HT)	**40,50**

Supports au sol

Support sur roulettes pour 2 écrans 37-60'

Spécial visioconférence !

- Diagonale des écrans : de 37 à 60''
- VESA : 200 x 200 à 600 x 400
- Poids max supporté : 50 kg par écran
- Inclinaison : +5°/-10° (verticale)
- Hauteur réglable : de 120 à 168 cm (hors accessoires)
- Dimensions de la base : 122 x 71 cm
- Accessoires : tablette pour caméra et tablette pour accessoires audio-vidéo (poids max : 5 kg)
- Passage de câbles dans la structure du support

2 poignées pour déplacer facilement le support



	RÉF.	PRIX DE VENTE (€ HT)
Support sur roulettes pour 2 écrans 37-60''	**903421**	**549,90**

Support sur roulettes pour grands écrans

Conçu pour les écrans de grandes dimensions !

- Diagonale des écrans : de 46 à 90''
- VESA : 200 x 200 à 800 x 400
- Poids max supporté : 80 kg
- Inclinaison : non
- Hauteur réglable : de 121 à 181 cm
- Dimensions de la base : 95 x 721 cm
- Passage de câbles dans la structure du support



	RÉF.	PRIX DE VENTE (€ HT)
Support sur roulettes pour écrans jusqu'à 90''	**903422**	**409,50**

Support à roulettes pour écran

- VESA : 200 x 200, 400 x 200, 300 x 300, 400 x 400, 600 x 400
- Poids max : 50 kg
- Inclinaison : +/-10° (verticale)
- Rotation : non
- Dimensions : 880 x 665 x 1803 mm
- Accessoires : tablette pour caméra et tablette pour accessoires audio-vidéo fournies
- 4 roulettes, dont 2 avec frein

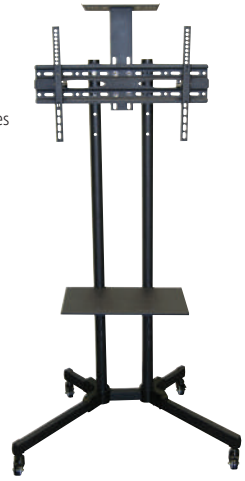

	RÉF.	PRIX DE VENTE (€ HT)
Support à roulettes pour écran	**903256**	**395,99**

Support à roulettes pour écran

La **Réf. 903240** est vendue sans la tablette (option, **Réf. 903241**) tandis que la **Réf. 903242** comprend la tablette.

- VESA : de 200 x 200 à 800 x 400
- Poids max : 50 kg
- Inclinaison : non
- Rotation : non
- Dimensions : 1700 x 800 x 500 mm
- Accessoires :
  - tablette de 290 mm fournie avec la **Réf. 903242**
  - tablette en option avec la **Réf. 903240**



Réf. 903242

	RÉF.	PRIX DE VENTE (€ HT)
SUPPORT À ROULETTES		
Support à roulettes avec tablette	**903242**	**473,05**
Support à roulettes sans tablette	**903240**	**434,80**
ACCESSOIRE		
Tablette pour **Réf. 903240**	**903241**	**39,40**

Support sur pied pour écran

Ce support sur pied, à la fois pratique et élégant, a été conçu pour une utilisation dans des bureaux, des salles de réunions ou des boutiques. Il dispose d'un système de management des câbles, qui dissimulera complètement les cordons, et d'une tablette sur laquelle vous pourrez poser un décodeur ou un lecteur DVD par exemple.

- VESA : de 100 x 100 à 600 x 400
- Poids max : 40 kg
- Inclinaison : non
- Rotation : non
- Dimensions : 1480 (h) x 480 (l) x 660 (p) mm
- Accessoires : une tablette, que vous pouvez disposer à 2 emplacements



	RÉF.	PRIX DE VENTE (€ HT)
Support sur pied pour écrans	**903259**	**329,00**

Plaque adaptatrice VESA 50 x 50 à 400 x 200

Cet adaptateur VESA permet d'utiliser des plaques de montage compatibles VESA 50 x 50, 75 x 75 ou 100 x 100 pour prendre en charge des écrans ayant un VESA 200 x 100, 200 x 200 ou 400 x 200. Il s'attache facilement aux supports muraux et à tout support ayant une interface VESA correspondante.

- Adaptateur universel VESA pour supports écrans à VESA 50 x 50, 75 x 75 ou 100 x 100
- Pour écrans aux normes VESA 200 x 100, 200 x 200 ou 400 x 200
- Seulement 2 mm d'épaisseur
- Fourni avec toute la visserie nécessaire
- Poids supporté : 30 kg **mais attention au poids supporté par le support écran**
- Dimensions du produit : 420 x 220 mm



	RÉF.	PRIX DE VENTE (€ HT)
Plaque adaptatrice VESA 50 x 50 à 400 x 200	**903199**	**21,89**

Supports pour mur d'images et pour vidéoprojecteurs

Tous les produits Vogel's sont disponibles, contactez-nous !

Support sur pied pour mur d'images modulable

GARANTIE 05 ANS

Composez votre solution pour mur d'images avec la gamme Connect-it de Vogel's.
Choisissez votre système de fixation (pied, roulettes, sol / plafond) et le nombre d'écrans à installer.

VOUS TROUVEREZ UN EXEMPLE EN 2 X 2 CI-DESSOUS :

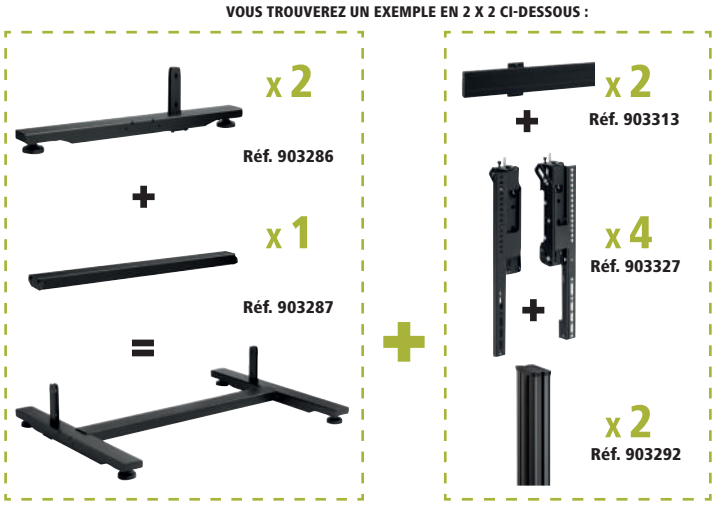



=

Solution modulable : 2 x 2, 3 x 2, 3 x 3 etc... !

	RÉF.
Embase de sol	**903286**
Barre de jonction	**903287**
Tube de 200 cm	**903292**
Barre VESA horizontale	**903313**
Barre VESA verticale	**903327**

Consultez-nous

Support mural ultra courte focale, bras de 540 mm

- Longueur du bras : de 310 à 540 mm
- Inclinaison :+/-5° côté mur / +/-10° côté vidéoprojecteur
- Rotation : non
- Diamètre de la platine : 325 mm
- Poids supporté : 15 kg
- Rangement des câbles : non
- Visserie fournie :oui

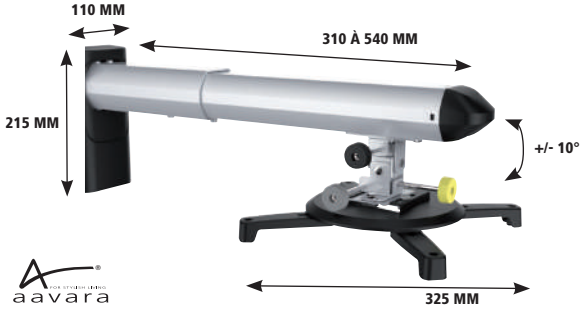

	RÉF.	PRIX DE VENTE (€ HT)
Support mural (bras de 540 mm)	**903248**	**179,90**

Support mural courte focale, bras de 1270 mm

- Longueur du bras : de 670 à 1270 mm
- Inclinaison : +/-5° côté mur / +/-25° côté vidéoprojecteur
- Rotation : +/-10°
- Diamètre de la platine : 325 mm
- Poids supporté : 12 kg
- Rangement des câbles : oui
- Visserie fournie : oui

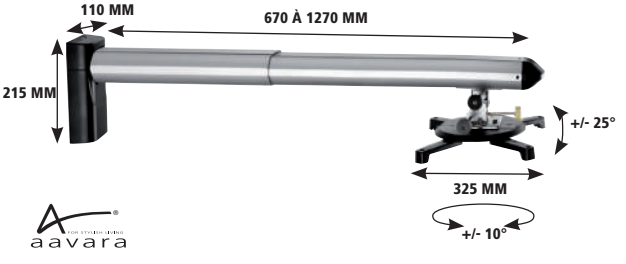

	RÉF.	PRIX DE VENTE (€ HT)
Support mural (bras de 1270 mm)	**903246**	**155,80**

Support mural courte focale, bras de 1200 mm

- Longueur du bras : de 820 à 1200 mm
- Inclinaison : +/-20°
- Rotation : 360°
- Diamètre de la platine : de 180 à 240 mm
- Poids supporté : 26 kg
- Rangement des câbles : oui
- Visserie fournie :oui



Réglages faciles par levier

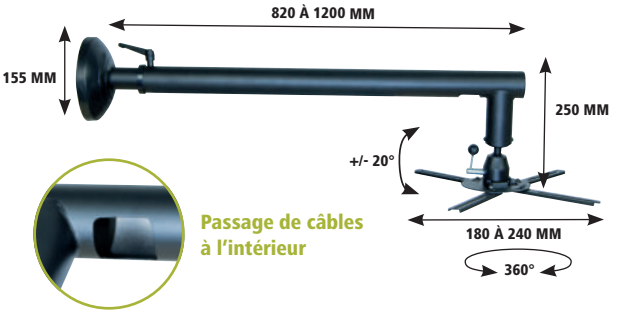

Passage de câbles à l'intérieur

	RÉF.	PRIX DE VENTE (€ HT)
Support mural (bras de 1200 mm)	**903247**	**94,40**

PENSEZ-Y
Retrouvez nos vidéoprojecteurs
Page : 235

Supports plafonds pour vidéoprojecteurs

Support plafond éco pour vidéoprojecteur

Le meilleur rapport qualité / prix !

Support articulé au plafond pour vidéoprojecteur, facile à installer.

- Longueur du bras : 130 mm
- Inclinaison : +/-15°
- Rotation : +/-8°
- Diamètre de la platine : de 225 à 316 mm
- Poids supporté : 20 kg
- Rangement des câbles : non
- Visserie fournie : oui

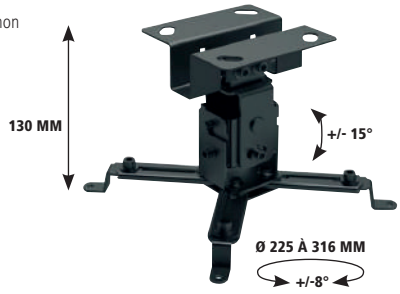

	RÉF.	PRIX DE VENTE (€ HT)
Support plafond vidéoprojecteur éco	**903082**	**30,99**

Support plafond vidéoprojecteur noir

Support articulé au plafond pour vidéoprojecteur.

- Longueur du bras : 220 mm
- Inclinaison : +/-25°
- Rotation : 360°
- Diamètre de la platine : 320 mm
- Poids supporté : 13,5 kg
- Rangement des câbles : possibilité de faire passer le cordon venant du plafond dans l'espace prévu à cet effet puis de le maintenir par des liens le long du mât
- Visserie fournie : oui



Passage de câbles

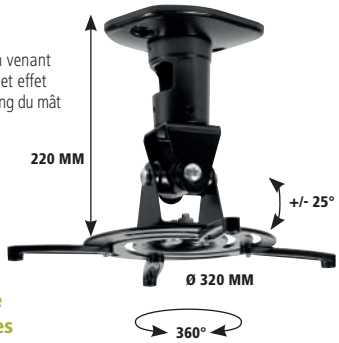

	RÉF.	PRIX DE VENTE (€ HT)
Support plafond vidéoprojecteur	**903089**	**83,69**

Support plafond vidéoprojecteur avec bras

- Longueur du bras : de 285 à 365 mm
- Inclinaison : +/-30°
- Rotation : 360°
- Diamètre de la platine : 380 mm
- Poids supporté : 11,5 kg
- Rangement des câbles : non
- Visserie fournie : oui



	RÉF.	PRIX DE VENTE (€ HT)
Support plafond vidéoprojecteur avec bras	**903099**	**83,49**

Support plafond vidéoprojecteur noir

Support articulé au plafond pour vidéoprojecteur.

- Longueur du bras : de 510 à 1108 mm
- Inclinaison : +/-25°
- Rotation : 360°
- Diamètre de la platine : 310 mm
- Poids supporté : 13,6 kg
- Rangement des câbles : possibilité de faire passer le cordon venant du plafond dans l'espace prévu à cet effet puis de le maintenir par des liens le long du mât
- Visserie fournie : oui



Passage de câbles



	RÉF.	PRIX DE VENTE (€ HT)
Support plafond vidéoprojecteur avec bras	**903102**	**84,19**

Support plafond pour vidéoprojecteur avec bras

Il s'adapte aux plafonds inclinés !

- Longueur du bras : de 820 à 1200 mm
- Inclinaison : +/-15° (verticale) +/-45° (horizontale)
- Inclinaison plafond : 90°
- Rotation : 360°
- Diamètre de la platine : de 180 à 400 mm
- Poids supporté : 30 kg
- Rangement des câbles : oui
- Visserie fournie : oui



Pour plafond incliné



Passage de câbles à l'intérieur du tube



Ajustement facile

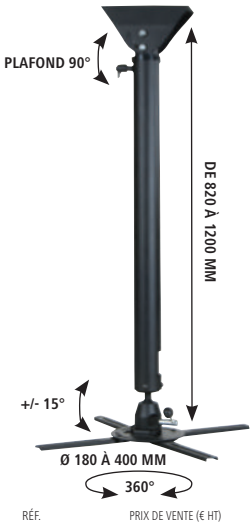

	RÉF.	PRIX DE VENTE (€ HT)
Support plafond vidéoprojecteur avec bras	**903109**	**95,29**

Support plafond pour vidéoprojecteur avec bras et son kit d'extension

Grâce au kit d'extension, le vidéoprojecteur peut descendre jusqu'à 955 mm !

Réf. 902983 : le tube d'extension Aavara permet d'allonger la descente du support **Réf. 902982** de 577 mm jusqu'à 955 mm.

- Longueur du bras : de 403 à 577 mm
- Inclinaison : +/-25°
- Rotation : 360°
- Diamètre de la platine : 325 mm
- Poids supporté : 15 kg
- Rangement des câbles : oui
- Visserie fournie : oui

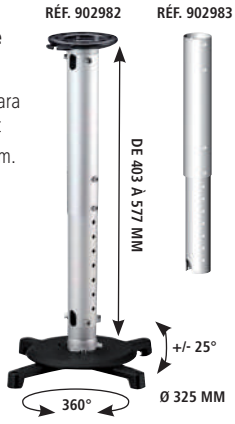

aavara

	RÉF.	PRIX DE VENTE (€ HT)
Support plafond vidéoprojecteur avec bras	**902982**	**82,00**
Kit d'extension pour Réf. 902982	**902983**	**47,15**

Supports plafonds pour vidéoprojecteurs

PENSEZ-Y
Retrouvez nos écrans de projection
Page : 236

Support plafond pour vidéoprojecteur blanc

GARANTIE 05 ANS

Adapté aux plafonds inclinés !

› Longueur du bras : de 550 à 850 mm
› Inclinaison : jusqu'à 15°
› Rotation : 360°
› Diamètre de la platine : de 30 à 337 mm
› Poids supporté : 15 kg
› Rangement des câbles : oui
› Visserie fournie : oui

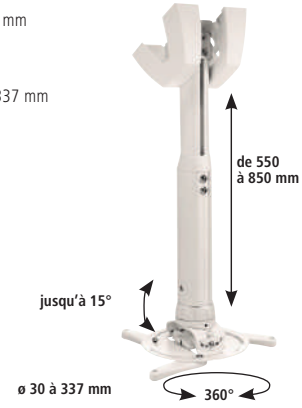

	RÉF.	PRIX DE VENTE (€ HT)
Support plafond pour vidéoprojecteur blanc	**903473**	**146,59**

Consultez-nous

Support plafond pour vidéoprojecteur argent

GARANTIE 05 ANS

Conçus pour les vidéoprojecteurs lourds !

› Longueur du bras : de 850 à 1350 mm
› Inclinaison : jusqu'à 15°
› Rotation : 360°
› Diamètre de la platine : de 30 à 410 mm
› Poids supporté : 30 kg
› Rangement des câbles : oui
› Visserie fournie : oui

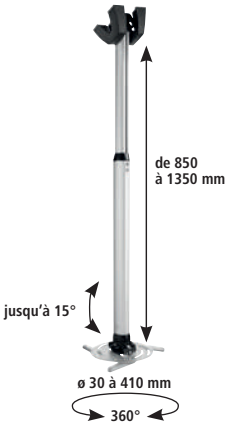

	RÉF.	PRIX DE VENTE (€ HT)
Support plafond pour vidéoprojecteur argent	**903477**	**260,24**

Consultez-nous

Support plafond caisson, bras de 270 mm

› Longueur du bras : 270 mm
› Inclinaison : +/- 90°
› Rotation : 360°
› Dim. max vidéoprojecteur : 270 x 245 x 118 mm
› Poids supporté : 10 kg
› Rangement des câbles : non
› Visserie fournie : oui



	RÉF.	PRIX DE VENTE (€ HT)
Support plafond caisson, bras de 270 mm	**903093**	**89,99**

Support plafond caisson sécurisé, bras de 860 mm

› Longueur du bras : 290 à 860 mm
› Inclinaison : +/- 90°
› Rotation : 360°
› Dim. max vidéoprojecteur : 420 x 400 x 150 mm
› Poids supporté : 60 kg
› Rangement des câbles : non
› Visserie fournie : oui + chaînes de sécurité





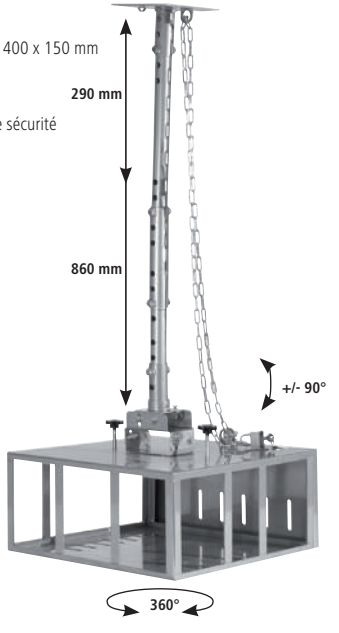

	RÉF.	PRIX DE VENTE (€ HT)
Supp. plafond caisson sécurisé, bras de 860 mm	**903110**	**462,89**

Table roulante pour vidéoprojecteur

› Hauteur du bras : réglable de 772 à 872 mm
› Inclinaison : plateau inclinable
› Dimensions des tablettes : 300 x 450 mm – 450 x 450 mm
› Poids supporté : 10 kg
› Nombre de roulettes : 4 (dont 2 avec frein)



Réglage très simple du bras en hauteur + inclinaison du plateau



	RÉF.	PRIX DE VENTE (€ HT)
Table roulante pour vidéoprojecteur	**965033**	**88,09**

Vidéoprojecteurs

VIDÉOPROJECTEURS POUR BUREAUTIQUE

A



Longévité de la lampe !

B



Longévité de la lampe !

SONY

	RÉSOLUTION	LUMENS	CONTRASTE	ECLAIRAGE	RÉF. SONY	RÉF.
A	1980 x 1200	5000	500000 : 1	Laser	VPL-PHZ50	**791948**
B	1980 x 1200	6000	500000 : 1	Laser	VPL-PHZ60	**791949**

LASER ET HAUTE RÉSOLUTION

A



B



C



Optoma
High-Definition Lifestyle

	PROJECTEUR	LAMPE	RÉSOLUTION	LUMENS	CONTRASTE	DURÉE MOYENNE DE LA LAMPE	RÉF. OPTOMA	RÉF.
A	DLP	Laser	1920 x 1080	4000	300000 : 1	30000 h	ZH403	**337305**
B	DLP	220 W	1920 x 1080	4000	22000 : 1	5000 à 10000 h	EH400	**337322**
C	DLP	240 W	1920 x 1080	3600	20000 : 1	4000 à 15000 h	EH334	**337283**

VIDÉOPROJECTEURS COURTE ET ULTRA COURTE FOCALE

GARANTIE 03 ANS

A



B



C



BenQ

	RÉSOLUTION	LUMENS	CONTRASTE	RÉF. BENQ	RÉF.
A	1024 x 768	3300	20000 : 1	MX-825ST	**337171**
B	1280 x 800	3400	20000 : 1	MW-826ST	**337172**
C	1024 x 768	3500	10000 : 1	MX-854UST	**337165**
ACCESSOIRE POUR VIDÉOPROJECTEURS COURTE FOCALE					
Kit interactif pour modèle 819 / 820 ST					**337158**
Kit interactif pour modèle 85x UST/+					**337153**
Rideau laser pour interactivité tactile					**337156**

Ecrans de projection

ÉCRANS SUR PIED







SUPPORT	**Trépied**		**Trépied**		**Trépied**		**Trépied**		**Portable**	
FORMAT	1:1		1:1		1:1		4:3		4:3	
ANGLE DE VISION	110°		110°		110°		110°		110°	
DIMENSIONS (TOILE)	152 x 152 cm		178 x 178 cm		213 x 213 cm		164 x 123 cm		163 x 122 cm	
DIMENSIONS (CARTER)	174 x 17 x 13 cm		201 x 17 x 13 cm		237 x 17 x 13 cm		191 x 18 x 12,5 cm		189 x 15,5 x 14,5 cm	
FONCTIONNALITÉS	Ralentisseur de propagation des flammes et humidité - Poignée de transport		Ralentisseur de propagation des flammes et humidité - Poignée de transport		Ralentisseur de propagation des flammes et humidité - Poignée de transport		Ralentisseur de propagation des flammes et humidité - Poignée de transport		Ralentisseur de propagation des flammes et humidité - Poids : 9,3 kg	
	RÉF.	**964101**	RÉF.	**964111**	RÉF.	**964121**	RÉF.	**964170**	RÉF.	**964160**
	PRIX DE VENTE (€ HT)	**118,98**	PRIX DE VENTE (€ HT)	**149,03**	PRIX DE VENTE (€ HT)	**179,08**	PRIX DE VENTE (€ HT)	**171,68**	PRIX DE VENTE (€ HT)	**308,41**

ÉCRANS MURAUX MANUELS

MOTORISÉ







SUPPORT	**Mural ou plafond (manuel)**		**Mural ou plafond (manuel)**		**Mural ou plafond (manuel)**		**Mural ou plafond (manuel)**		**Mural ou plafond (motorisé)**	
FORMAT	4:3		4:3		4:3		4:3		16 : 9	
ANGLE DE VISION	110°		110°		110°		110°		110°	
DIMENSIONS (TOILE)	171 x 128 cm		203 x 152 cm		243 x 182 cm		305 x 229 cm		221 x 124 cm	
DIMENSIONS (CARTER)	193 x 15 x 13,5 cm		228 x 15 x 13,5 cm		268 x 15 x 13,5 cm		324,5 x 15 x 13,5 cm		249 x 9,4 x 8 cm	
OPTIONS	-		-		-		-		Télécommande, interrupteur et adaptateur secteur inclus	
FONCTIONNALITÉS	Toile épaisse infroissable, ralentisseur de propagation des flammes et humidité, à bordure noire pour un meilleur cadrage. Carter métallique plus robuste		Toile épaisse infroissable, ralentisseur de propagation des flammes et humidité, à bordure noire pour un meilleur cadrage. Carter métallique plus robuste		Toile épaisse infroissable, ralentisseur de propagation des flammes et humidité, à bordure noire pour un meilleur cadrage. Carter métallique plus robuste		Toile épaisse infroissable, ralentisseur de propagation des flammes et humidité, à bordure noire pour un meilleur cadrage. Carter métallique plus robuste		Toile épaisse infroissable, ralentisseur de propagation des flammes et humidité, à bordure noire pour un meilleur cadrage. Carter métallique plus robuste	
	RÉF.	**964130**	RÉF.	**964140**	RÉF.	**964141**	RÉF.	**964142**	RÉF.	**964155**
	PRIX DE VENTE (€ HT)	**137,78**	PRIX DE VENTE (€ HT)	**154,14**	PRIX DE VENTE (€ HT)	**234,78**	PRIX DE VENTE (€ HT)	**329,44**	PRIX DE VENTE (€ HT)	**370,35**

ECRANS MURAUX MOTORISÉS






SUPPORT	**Mural ou plafond (motorisé)**		**Mural ou plafond (motorisé)**		**Mural ou plafond (motorisé)**		**Mural ou plafond (motorisé)**			
FORMAT	4:3		4:3		4:3		16 : 9			
ANGLE DE VISION	110°		110°		110°		110°			
DIMENSIONS (TOILE)	203 x 152 cm		243 x 182 cm		305 x 229 cm		265 x 149 cm			
DIMENSIONS (CARTER)	231 x 9,4 x 8 cm		271 x 9,4 x 8 cm		337 x 9,4 x 8 cm		293 x 9,4 x 8 cm			
OPTIONS	Télécommande, interrupteur et adaptateur secteur inclus		Télécommande, interrupteur et adaptateur secteur inclus		Télécommande, interrupteur et adaptateur secteur inclus		Télécommande, interrupteur et adaptateur secteur inclus			
FONCTIONNALITÉS	Toile épaisse infroissable, ralentisseur de propagation des flammes et humidité, à bordure noire pour un meilleur cadrage. Carter métallique plus robuste		Toile épaisse infroissable, ralentisseur de propagation des flammes et humidité, à bordure noire pour un meilleur cadrage. Carter métallique plus robuste		Toile épaisse infroissable, ralentisseur de propagation des flammes et humidité, à bordure noire pour un meilleur cadrage. Carter métallique plus robuste		Toile épaisse infroissable, ralentisseur de propagation des flammes et humidité, à bordure noire pour un meilleur cadrage. Carter métallique plus robuste			
	RÉF.	**964150**	RÉF.	**964151**	RÉF.	**964152**	RÉF.	**964156**		
	PRIX DE VENTE (€ HT)	**283,86**	PRIX DE VENTE (€ HT)	**446,30**	PRIX DE VENTE (€ HT)	**618,09**	PRIX DE VENTE (€ HT)	**435,75**		

Mobilier pour classe numérique Locknharge

Gamme complète de solutions pour parcs d'ordinateurs portables ou de tablettes

Allant du panier de transport et charge avec poignée pour 5 tablettes, jusqu'à l'armoire connectée 15 périphériques, en passant par les chariots à roulettes, les produits Locknharge™ couvrent l'ensemble de vos besoins.

Les solutions Locknharge™ trouvent aussi bien leur place dans les établissements scolaires, les entreprises ou les lieux publics.

Gamme CarryOn : La première station de chargement ultra-mobile. Régénérez, stockez et transportez jusqu'à 5 iPad ou tablettes jusqu'à 10'

Gamme Joey : chariot ultra fonctionnel pouvant accueillir jusqu'à 40 PC

Gamme de chariots Carrier : gamme de chariots ultra-modulables, ultra-pratiques et garantis à vie pouvant accueillir jusqu'à 40 PC

Gamme Fuyl Tower : armoires 5 et 15 appareils à très forte valeur ajoutée : connectées, elles peuvent se piloter à distance.

La maintenance, la charge, la délivrance des appareils sont entièrement paramétrables et modulables. Un must !

Gamme IQ et Putnam : certifiées Apple, ces gammes d'armoires et chariots prendront soin de vos appareils à la pomme !



Réf. 903067

GAMME CARRYON



Réf. 903077

GAMME DE CHARIOTS CARRIER



Réf. 903059

GAMME FUYL TOWER

	RÉF.	PRIX DE VENTE (€ HT)
GAMME CARRYON		
Panier de transport pour 5 appareils noir	**903079**	**349,00**
Panier de transport pour 5 appareils bleu	**903067**	**349,00**
GAMME JOEY		
Chariot pour 30 appareils	**903083**	**1099,00**
Chariot pour 40 appareils	**903152**	**1179,00**
GAMME CARRIER		
Armoire pour 10 appareils	**902973**	**699,00**
Chariot pour 20 appareils	**903076**	**1299,00**
Chariot pour 30 appareils	**903077**	**1499,00**
Chariot pour 40 appareils	**903078**	**1799,00**
GAMME IQ POUR APPLE		
Armoire pour 10 appareils	**903236**	**499,00**
Chariot pour 20 appareils	**903151**	**1599,00**
Chariot pour 30 appareils	**903058**	**2999,00**
GAMME PUTNAM POUR IPAD		
Armoire pour 8 appareils	**902974**	**799,00**
Armoire pour 16 appareils	**902975**	**1149,00**
GAMME CONNECTÉE FUYL		
Armoire pour 5 appareils	**903065**	**3999,00**
Armoire pour 15 appareils	**903059**	**5999,00**



Mobilier pour classe numérique

NOUVEAU

UVOne station mobile de désinfection UV-C

Destruction à 99.99 % des virus !

Unité de désinfection à rayonnement UV-C prévue pour les tablettes, téléphones et appareils électroniques sans fil portables.

Fonctionnement facile et sécurisé : l'appareil ne se déclenche que lorsqu'il est complètement verrouillé et la durée est automatiquement programmée pour une désinfection optimale.

Pas de risques d'exposition ou de sous-estimation de la durée nécessaire.

Son fonctionnement est sans contact, via un mouvement de la main, pour ouverture, fermeture et démarrage de la séquence de désinfection.

NOUVEAUTÉ 2021



locknCharge



1. Pour ouvrir, approchez la main au dessus de l'appareil.
2. Veuillez placer votre appareil à l'intérieur de façon à ce qu'il soit posé sur le verre.
3. Agitez la main au-dessus de l'appareil pour le fermer, puis agitez la main pour démarrer le cycle.
4. L'affichage indique que la désinfection de votre appareil est en cours.
5. UVone va s'ouvrir dès que votre appareil est désinfecté.
6. Pour fermer, faites un mouvement de la main au-dessus de l'appareil.

	RÉF.	PRIX DE VENTE (€ HT)
UVOne station mobile de désinfection UVC	**902947**	**2699,00**



Réf. 338413

Tableau blanc en émail e3 format simple ou triptyque

MADE IN FRANCE

Vendu avec un fond blanc pour une utilisation feutre (effaçable à sec) ou projection (effaçable avec chiffon humide). Ils peuvent être sérigraphiés en option ou avec un revêtement pour l'usage de craies (à préciser lors de la commande).

- La gamme CLASSIC est parfaite pour une utilisation en milieu pédagogique, avec le meilleur rapport prestation/prix.
- La gamme BASIC + apporte un aménagement spécial pour utilisation avec les modules tactiles laser des VPI (par exemple **Réf. 337156**)
- La gamme i3Whiteboard offre un design épuré et élégant, plutôt à usage des salles de réunions en entreprise

	SURFACE	DIMENSION	RÉF.	PRIX DE VENTE (€ HT)
Tableau émail simple CLASSIC	Blanc projection	120 x 200	**338402**	**259,35**
Tableau émail simple CLASSIC	Blanc projection	120 x 240	**338403**	**429,00**
Tableau émail simple CLASSIC	Blanc projection	120 x 300	**338404**	**475,65**
Tableau émail simple CLASSIC	Blanc feutre	120 x 200	**338406**	**238,00**
Tableau émail simple CLASSIC	Blanc feutre	120 x 240	**338407**	**396,90**
Tableau émail simple CLASSIC	Blanc feutre	120 x 300	**338408**	**442,00**
Tableau émail triptyque CLASSIC	Blanc projection (principal) et feutre (latéraux)	120 x 200 et 120 x 100	**338413**	**626,00**
Tableau émail simpleBASIC+	Blanc feutre	135 x 220	**338410**	**520,00**
Tableau émail simple i3Whiteboard	Blanc feutre	120 x 200	**338411**	**329,00**
Tableau émail simple i3Whiteboard	Blanc feutre	120 x 240	**338412**	**474,00**

Valise renforcée pour tablettes tactiles

MADE IN FRANCE

Valise renforcée robuste et légère spécialement prévue pour les déplacements inter-établissements de tablettes tactiles. Poignée de trolley télescopique

- 12, 16, 21 et 30 tablettes 10'' selon modèle (nous consulter)
- Module d'alimentation installé
- Point d'accès WiFi intégré optionnel
- Module de synchro optionnel (nous consulter : dépend du nombre de tablettes)



Réf. 903219

	RÉF.	PRIX DE VENTE (€ HT)
PadCase 12 tablettes 10"	**903219**	**1023,80**
Padcase 16 tablettes 10" + 1 Notebook 15.6"	**903237**	**1269,00**
PadCase 30 tablettes 10" + synchro	**903232**	**2050,75**

Valise renforcée pour tablettes hybrides tactiles

MADE IN FRANCE

Valise renforcée robuste et légère spécialement prévue pour les déplacements inter-établissements d'hybrides tactiles (tablette ou ultra book avec clavier détachable).

- Poignée de trolley télescopique
- 12 et 16 hybrides 10''
- Module d'alimentation et système de ventilation installés
- Point d'accès WiFi intégré optionnel



Réf. 903233

	RÉF.	PRIX DE VENTE (€ HT)
Classe Hypermobile 12 tablettes 10"	**903233**	**1280,00**
Classe Hypermobile 16 tablettes 10"	**903234**	**1308,00**



Installation réseau et outillage

Outillage fibre optique **240**

Nettoyage fibre optique **241**

Fusionneuse fibre optique **242**

Pinces **243**

Outils d'insertion, de coupe et de soudage **244**

Tournevis **245**

Outillage **246**

Coffrets d'embouts et outillage **247**

Outillage et divers rangements **248**

Trousses à outils **249**

Trousses à outils **250**

Multimètres et testeurs **251**

Testeurs de câbles et détecteurs **252**

Testeurs et certificateurs réseau **253**

Talkies-walkies et torches **254**

Fusionneuse fibre optique
Page 242

Outillage fibre optique

PENSEZ-Y
Retrouvez nos câbles fibre optique
Page : 15

Wattmètre

Wattmètre à utiliser en association avec une source laser pour mesurer la perte de signal sur une installation fibre ou sur une jarretière.

- Longueur d'onde : 800 nm à 1700 nm
- Plage de mesure : -50 dBm à +26 dBm
- Affichage : écran LCD rétro-éclairé
- Fonction détecteur visuel de défauts (650 nm, rouge visible)
- Adaptateurs fournis : connecteur LC, SC, ST, FC
- Alimentation : 4 x LR06 / AA 1,5 V (non fournies)
- Peut être utilisé avec la source laser **Réf. 395343**



RÉF.	PRIX DE VENTE (€ HT)
395342	**258,75**

Cliveuse de précision pour fibre optique

TOP QUALITÉ

- Compatibilité : gaine 250 et 900 µm
- Clivage de fibres multimodes ou monomodes 125 µm
- Convient aux épissures mécaniques ou par fusion
- Lame interchangeable : option **Réf. 395348**
- Durée de vie de la lame : 48 000 coupes
- Dimensions (L x P x H) : 63 x 84 x 63 mm

Réf. 395349



RÉF.	PRIX DE VENTE (€ HT)
395349	**374,75**
395348	**71,35**

Microscope fibre optique x200

Inspectez rapidement la surface des férules de vos connecteurs !

- Grossissement : x200
- Adaptateur : férule 2,5 mm (ST, SC) et férule 1,25 mm (LC)
- Réglage précis du focus
- Eclairage par LED blanche (3 piles LR03 / AAA non fournies)
- Convient aux finitions PC / UPC et APC
- Corps anti-dérapant gommé et renforcé (excellente prise en main)
- Fourni avec housse de transport



RÉF.	PRIX DE VENTE (€ HT)
395363	**173,93**

Source laser

Permet d'injecter un signal stable sur plusieurs longueurs d'onde !

- Source laser à utiliser en association avec un wattmètre pour mesurer la perte de signal sur une installation fibre ou sur une jarretière.
- Longueur d'onde : 1310 nm - 1550 nm / 850 nm - 1300 nm (± 20 nm)
- Lumière en sortie : continue, modulée
- Affichage : écran LCD rétro-éclairé
- Adaptateurs fournis : connecteur SC, ST, FC
- Option : adaptateur pour connecteur LC
- Alimentation : 2 x LR06 / AA 1,5 V (non fournies)
- Peut être utilisé avec le wattmètre **Réf. 395342**



Réf. 395343



	RÉF.	PRIX DE VENTE (€ HT)
Source laser	**395343**	**649,16**
Adaptateur fibre SC mâle / LC femelle monomode	**395133**	**25,90**
Adaptateur fibre SC mâle / LC femelle multimode	**395135**	**25,90**

Outillage pour fibre optique

- **Pince à dénuder la fibre optique 3 en 1 :**
  - Permet de dénuder la gaine extérieure 2 ou 3 mm
  - Permet de dénuder la gaine 250 et 900 µm
- **Ciseaux pour fibre optique :**
  - Permet de couper toutes les fibres non armées et les brins de Kevlar®

Réf. 815578



Réf. 815575



	RÉF.	PRIX DE VENTE (€ HT)
Pince à dénuder pour fibre optique	**815578**	**140,70**
Ciseaux pour fibre optique	**815575**	**22,57**

Détubeur de précision

Dénudez proprement et rapidement tous vos câbles !

- Diamètre de câbles supportés : 4,5 à 29 mm
- Ouverture longitudinale, sur la circonférence ou en spirale
- Convient à la fibre optique (câble de colonne montante)
- Protection de lame intégrée



	RÉF.	PRIX DE VENTE (€ HT)
Détubeur de précision	**818134**	**75,50**

Détecteur visuel de défauts

Permet de contrôler la continuité d'une fibre et de détecter l'endroit d'une cassure !

- Longueur d'onde : 650 nm (rouge visible)
- Puissance de sortie : 1 mW (jusqu'à 3 km)
- Adaptateur : universel pour connecteur 2,5 mm ST et SC
- Option : adaptateur pour connecteur 1,5 mm LC
- Conditionnement : livré avec housse
- Alimentation : 2 x LR06 / AA (non fournies)



Réf. 395354

	RÉF.	PRIX DE VENTE (€ HT)
Détecteur visuel de défauts	**395354**	**77,49**
Adaptateur fibre ST mâle / LC femelle	**395132**	**25,90**

Gants de protection anti-coupure

- Gants en tissu
- N'altère pas les mouvements
- 100% en nylon avec revêtement PU
- Classe de protection CATII selon norme EN388



	TAILLE	RÉF.	PRIX DE VENTE (€ HT)
Gants de protection	S	**815663** *	**3,45**
Gants de protection	M	**815664**	**3,45**
Gants de protection	L	**815665**	**3,45**
Gants de protection	XL	**815666**	**3,45**

Lunettes de sécurité auto-adaptables

- Modèle : 3M SecureFit 400
- Classe optique : Classe 1
- Oculaires en polycarbonate transparent
- Traitement anti-rayure et anti-buée
- Pont nasal souple et réglable
- Protection contre les UV
- Poids : 19 g



	RÉF.	PRIX DE VENTE (€ HT)
Lunettes de sécurité	**815682**	**13,60**

*Consultez-nous

Nettoyage fibre optique

Pensez-y
Retrouvez nos jarretières optiques
Pages : 9 à 14

Mallette universelle fibre optique

Permet le raccordement des connecteurs SC et ST !

- 1 cliveur
- 2 seringues
- 1 pince à dénuder
- Colle époxy
- Nettoyant
- 1 disque de polissage ST
- 1 disque de polissage SC
- Ciseaux pour le Kevlar®
- Papier de nettoyage
- 1 support en verre
- 1 pince à sertir
- Film à polir de 1 µm et 6 µm diamant
- Film à polir de 0,05 µm oxyde d'alimentation
- 1 support en caoutchouc
- Mélangeur de colle
- Supports pour mélanger la colle



	RÉF.	PRIX DE VENTE (€ HT)
Mallette fibre optique	**180141**	**244,50**

Etiquette radiation laser

Informez des risques d'exposition aux faisceaux laser !

- Pictogramme adhésif de mise en garde à l'exposition d'un faisceau laser
- A poser sur les équipements de raccordement fibre optique
- Conditionnement : planche de 10 étiquettes



	RÉF.	PRIX DE VENTE (€ HT)
Etiquette radiation laser	**815690**	**24,25**

Stylo de nettoyage fibre optique

Nettoyez facilement les connecteurs de vos fibres !

Ce stylo supprime la poussière et toutes les traces d'un simple « clic ».

- **Réf. 395350** pour connecteur 1,25 mm LC
- **Réf. 395351** pour connecteur 2,5 mm ST, SC, FC



Réf. 395350

	RÉF.	PRIX DE VENTE (€ HT)
Stylo pour fibre mm	**395350**	**54,34**
Stylo pour fibre 2,5 mm	**395351**	**54,34**

Cassette de nettoyage fibre optique

S'utilise sur tout type de connecteurs !

- Système sans alcool
- Antistatique
- Nettoyage facile et efficace
- Ruban en fibre textile haute densité
- Durée de vie : 500 nettoyages
- **Réf. 395347** pour connecteurs MPO



Réf. 395352

	RÉF.	PRIX DE VENTE (€ HT)
Cassette de nettoyage connecteurs ST / SC / LC	**395352**	**62,48**
Cassette de nettoyage connecteurs MPO	**395347**	**190,50**

Lingettes de nettoyage fibre optique

- Lingettes imprégnées d'alcool isopropylique
- Dégraisse et nettoie vos connecteurs, en laissant une surface sèche et sans résidu
- Conditionnement : sachet de 50 lingettes



	RÉF.	PRIX DE VENTE (€ HT)
Lingettes de nettoyage fibre optique	**395357**	**22,57**

Lingettes de tissus fibre optique

- Tissus non pelucheux
- Conditionnement : boîte de 100 lingettes



	RÉF.	PRIX DE VENTE (€ HT)
Lingettes de tissus fibre optique	**395358**	**4,85**

Alcool isopropylique IPA

Idéal pour le nettoyage de la fibre optique !

- Type : isopropanol (Propane-2-ol)
- Convient au nettoyage de la fibre optique avant fusion et au nettoyage des connecteurs
- A utiliser avec la pompe à alcool **Réf. 395365** et les lingettes **Réf. 395358**
- Capacité : 1 litre



	RÉF.	PRIX DE VENTE (€ HT)
Alcool isopropylique IPA	**395376**	**22,60**

Pompe à alcool IPA

Indispensable pour nettoyer la fibre optique !

- Capacité : 50 ml
- Matériau : HDPE
- Bouchon breveté avec verrouillage pour éviter tout risque de fuite
- Bouchon avec coupelle intégrée
- Jeu d'étiquettes adhésives d'identification fourni
- Dimensions : 55 x 55 x 80 mm



	RÉF.	PRIX DE VENTE (€ HT)
Pompe à alcool	**395365**	**77,20**

Fusionneuse fibre optique

PENSEZ-Y
Retrouvez les testeurs fibre
Page : 240



Permet le raccordement aussi des connecteurs

PENSEZ-Y
Retrouvez les pigtails fibre optique
Page : 19



EasySplicer

Réf. 395375

	RÉF.	PRIX DE VENTE (€ HT)
Fusionneuse fibre optique	**395375**	**1937,50**
Housse-harnais mains libres pour fusionneuse	**395368**	**87,50**
Paire d'électrodes de remplacement	**395360**	**89,25**
Porte fibre pour connecteur SOC LC	**395369**	**195,00**
Porte fibre pour connecteur SOC SC	**395379**	**195,00**

Fusionneuse fibre optique

MADE IN EUROPE — TOP QUALITÉ

La première fusionneuse portable tout-terrain à un prix enfin abordable !

Cette fusionneuse fibre optique permet de raccorder la fibre ou les connecteurs monomodes et multimodes, sur le terrain grâce à sa batterie ou en atelier, et dispose d'un four intégré. Simple d'emploi, avec un affichage en français, elle permet l'épissurage gaine à gaine en moins de 7 secondes. Elle est équipée d'un four pour les protections d'épissure, et permet de tester la solidité de l'épissure ainsi que mesurer la perte d'atténuation.

- Poids : 800 g
- Dimensions : 230 x 98 x 53 mm
- Technique de fusion : fusion par arc
- Fusion : automatique
- Affichage : LCD 2,8'' couleur TFT, interface en français
- Microscope : x 140
- Four à épissure : intégré
- Maintien de la fibre : 2 paires de supports de fibre structure serrée (250 µm et 900 µm), et 1 paire de supports de fibre structure libre (900 µm)
- Alignement : axial automatique, radial rainure fixe en V
- Perte optique typique : monomode 0,03 dB, multimode 0,01 dB
- Cycle de fusion typique : 7 sec + 40 sec (fusion + four)
- Smooves supportés : longueur max 60 mm, diamètre 2 à 5 mm
- Supports de fibre pour le raccordement de connecteurs SOC en option (**Réf. 395369**, **Réf. 395379**)
- Autonomie : batterie rechargeable intégrée Li-Ion, pour 60 cycles
- Port mini USB et slot SD
- Fournie dans une mallette avec alimentation secteur, batterie, cliveuse avec corbeille, pince à dénuder, 3 paires de supports de fibre et notice en français



Réf. 395369



Réf. 395371



Réf. 395370



Réf. 395373

EasySplicer

Connecteur SOC fibre optique

MADE IN EUROPE — TOP QUALITÉ

Raccordez vos connecteurs directement avec la fusionneuse !

A l'aide des portes fibre **Réf. 395369** ou **Réf. 395379**, il est maintenant possible de raccorder directement sur le terrain les connecteurs LC ou SC avec la fusionneuse **Réf. 395375**. Plus besoin de collage ni de polissage, les connecteurs SOC (Splice On Connector) sont préfibrés et directement utilisables.

- Compatibilité : fibre 250 µm ou 900 µm
- Convient aux fibres monomodes ou multimodes de 125 µm
- Perte d'insertion nominale : ≤0,1 dB multimode, ≤0,3 dB monomode
- Ferrule : céramique
- Finition : UPC ou APC (voir tableau)
- Conditionnement : sachet de 5 connecteurs

	FINITION	RÉF.	PRIX DE VENTE (€ HT)
Lot de 5 connecteurs SC monomodes	UPC	**395371**	**43,75**
Lot de 5 connecteurs SC monomodes	APC	**395370**	**43,75**
Lot de 5 connecteurs SC multimodes	UPC	**395373**	**43,75**
Lot de 5 connecteurs LC monomodes	UPC	**395372**	**43,75**
Lot de 5 connecteurs LC multimodes	UPC	**395374**	**43,75**
Porte fibre pour connecteur SOC LC	-	**395369**	**195,00**
Porte fibre pour connecteur SOC SC	-	**395379**	**195,00**





Permet le raccordement aussi des connecteurs

ILSINTECH
HIGH PRECISION TECHNOLOGY

	RÉF.	PRIX DE VENTE (€ HT)
Fusionneuse SWIFT K11 cœur à cœur	**395380** *	**5487,50**
Harnais mains libres pour fusionneuse	**395385** *	**58,75**
Paire d'électrodes de remplacement pour K11	**395382** *	**58,75**
Paire de portes fibres structure serrée 900 µm	**395387** *	**143,75**
Paire de portes fibres structure serrée 250 µm	**395386** *	**143,75**
Porte fibre pour connecteur SOC SC/FC pour K11	**395389** *	**143,75**
Porte fibre pour connecteur SOC LC pour K11	**395388** *	**143,75**
Connecteurs SOC SC, LC, FC, ST	**Nous consulter**	

Fusionneuse fibre optique cœur à cœur

La SWIFT K11 fait partie des soudeuses optiques cœur à cœur haut de gamme, parfaitement adaptée au métier de l'installation. Avec un grand écran de 5 pouces tactile et un four très performant, elle permet de réaliser des raccordements de fibre en moins de 20 secondes (soudure + four). Elle est compatible avec la majorité des fibres de 250 µm et 900 µm et des pigtails et est également compatible avec les connecteurs SOC.

- Poids : 2,25 kg
- Dimensions : 143 x 163 x 140 mm
- Technique de fusion : fusion par arc
- Fusion : automatique, mono-fibre
- Affichage : LCD 5'' couleur tactile
- Microscope : x 220
- Four à épissure : intégré
- Maintien de la fibre : paires de supports de fibre en option (250 µm, 900 µm, 2 mm, etc)
- Alignement : cœur à cœur automatique sur 3 axes
- Perte optique typique : monomode 0,01 dB, multimode 0,01 dB
- Cycle de fusion typique : 6 sec + 13 sec (fusion + four)
- Smooves supportés : longueur max 60 mm
- Supports de fibre pour le raccordement de connecteurs SOC en option (SC/FC, LC, ST)
- Autonomie : batterie rechargeable intégrée Li-Po, pour 250 cycles
- Indice de protection IP : IP52
- Port USB
- Fournie dans une mallette avec alimentation secteur, batterie, pince à dénuder, 1 paire d'électrodes de rechange et notice

*Consultez-nous

Pinces

Pensez-y
Retrouvez tous nos connecteurs à sertir RJ45
Page : 47

Les connecteurs RJ :

TYPE DE CONNECTEUR					
	RJ9	RJ11	RJ12	RJ45 RJ48	RJ50
APPLICATION	COMBINÉS TÉLÉPHONIQUES	ADSL	CORDONS DE LIGNE TÉLÉPHONIQUE	INFORMATIQUE TÉLÉCOM	LIAISON SÉRIE
NOMBRE DE CONTACTS	4	4	6	8	10
NOMBRE D'EMPLACE-MENTS	4	6	6	8	10

Pince à dénuder

- Dénude les câbles ronds de diamètre 3,2 à 9 mm
- Dégaine les câbles méplats téléphoniques
- Vis de réglage rapide

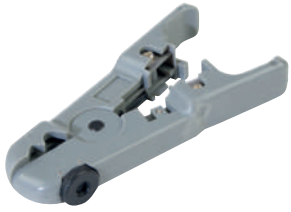

RÉF.	PRIX DE VENTE (€ HT)
813100	**13,23**

Pince à sertir



Réf. 812032



Réf. 812035



Réf. 812028



Réf. 813011

Hobbes INNOVATION

	LOQUET DE VERROUILLAGE	RJ9	RJ11	RJ12	RJ45	RJ50	BNC	RÉF.	PRIX DE VENTE (€ HT)
Pince RJ45 usage occasionnel	-	-	-	-	✔	-	-	**812032**	**13,31**
Pince RJ45 usage intensif	✔	-	-	-	✔	-	-	**812028**	**41,42**
Pince RJ45 easy plug usage intensif	✔	-	-	-	✔	-	-	**812029**	**71,35**
Pince RJ11 / RJ12 / RJ45 usage occasionnel	-	-	✔	✔	✔	-	-	**812033**	**20,71**
Pince RJ11 / RJ12 / RJ45 usage occasionnel	✔	-	✔	✔	✔	-	-	**812034**	**23,61**
Pince RJ11 / RJ12 / RJ45 usage intensif	✔	-	✔	✔	✔	-	-	**812036**	**35,51**
Pince RJ9 / RJ11 / RJ12 / RJ45 usage intensif	✔	✔	✔	✔	✔	-	-	**812035**	**37,01**
Pince RJ9 / RJ11 / RJ12 / RJ45 / RJ50 usage intensif	✔	✔	✔	✔	✔	✔	-	**812037**	**44,55**
Pince RG58 / RG59 / RG62 usage intensif	✔	-	-	-	-	-	✔	**813010**	**55,07**
Pince testeur RJ11 / RJ12 / RJ45 usage intensif	✔	-	✔	✔	✔	-	-	**813011**	**92,69**

Pince coupante rasante

- Longueur : 140 mm



RÉF.	PRIX DE VENTE (€ HT)
815611	**10,07**

Pince à bec fin

- Longueur : 140 mm



RÉF.	PRIX DE VENTE (€ HT)
815612	**10,07**

Pince coupante

- Pince pour câble jusqu'à 10 mm



RÉF.	PRIX DE VENTE (€ HT)
815540	**18,48**

Pince coupante

- Traitée anticorrosion
- Longueur : 195 mm



RÉF.	PRIX DE VENTE (€ HT)
815566	**27,81**

Pince à dénuder

- Dénude les câbles de AWG 10 à 30
- Vis de réglage



RÉF.	PRIX DE VENTE (€ HT)
812230	**10,29**

Pince à dénuder électricien

- Norme IEC 60900
- Longueur : 160 mm



RÉF.	PRIX DE VENTE (€ HT)
815616	**15,53**

Pince coupante électricien

- Norme IEC 60900
- Longueur : 160 mm



RÉF.	PRIX DE VENTE (€ HT)
815613	**17,00**

Pince plate électricien

- Norme IEC 60900
- Longueur : 180 mm



RÉF.	PRIX DE VENTE (€ HT)
815615	**18,15**

Outils d'insertion, de coupe et de soudage

PENSEZ-Y
Retrouvez tous nos rangements
Page : 248

Outil d'insertion pour bloc 110

› Usage occasionnel



RÉF.	PRIX DE VENTE (€ HT)
810250	4,40

Outil d'insertion dénudeur pour bloc 110

› Dénude les câbles de diamètre jusqu'à 6,2 mm
› Lame d'insertion de type bloc 110



RÉF.	PRIX DE VENTE (€ HT)
810251	6,25

Outil d'insertion pour bloc 110 ou Krone

› Usage intensif
› Krone : **Réf. 939100**
› Bloc 110 : **Réf. 939101**



RÉF.	PRIX DE VENTE (€ HT)
939100	39,26
939101	39,26

Outil d'insertion type Krone

› Usage régulier
› Croche câble et lame range câble intégrés



RÉF.	PRIX DE VENTE (€ HT)
939901	23,09

Pince brucelle

› Lot de 4 pinces



RÉF.	PRIX DE VENTE (€ HT)
815550	6,00

Dénudeur de câbles «Jokari»

› Dénude les câbles de diamètre 8 à 28 mm
› Vis de réglage
› Coupe circulaire ou longitudinale
› Poignée range-lame
› Longueur : 170 mm



RÉF.	PRIX DE VENTE (€ HT)
818126	17,50

Cutter à lame rétractable

› Lame rétractable automatiquement
› Cutter en métal
› 5 lames supplémentaires en option : **Réf. 815564**



RÉF.	PRIX DE VENTE (€ HT)
815563	7,40
815564	2,20

Kit de gaines thermorétractables

› Coffret de 170 pièces multicolores
› Longueur des gaines : 100 mm
› Diamètre des gaines : 1 à 9 mm



RÉF.	PRIX DE VENTE (€ HT)
629211	19,25

Station de soudage pro

› Station de soudage professionnelle 48 W
› Réglage manuel de la température avec afficheur
› Plage de température : 150°C à 420°C
› Statif pour droitier ou gaucher



RÉF.	PRIX DE VENTE (€ HT)
815149	103,45

Station de soudage

› Station de soudage 50 W
› Réglage manuel de la température
› Plage de température : 175°C à 480°C



RÉF.	PRIX DE VENTE (€ HT)
815510	39,90

Rouleau de soudure sans plomb

› 99,3 % d'étain, 0,7 % de cuivre
› Noyau en résine
› Rouleau de 100 grammes
› Diamètre du fil : 1 mm



RÉF.	PRIX DE VENTE (€ HT)
815699	16,19

Tresse à dessouder

› Permet de dessouder des composants sur un circuit imprimé et d'enlever le surplus de soudure
› Longueur de 1,5 m, largeur de 2 mm



RÉF.	PRIX DE VENTE (€ HT)
815700	4,99

Pompe à dessouder

› Matière ABS et aluminium
› Longueur de 190 mm



RÉF.	PRIX DE VENTE (€ HT)
815521	5,00

Ruban isolant électrique 10 couleurs

› PVC auto-extinguible
› Longueur : 10 m
› Largeur : 15 mm
› Lot de 10 rouleaux



RÉF.	PRIX DE VENTE (€ HT)
629212	5,99

Ruban gaffer 50 mm

› Toile brillante noire
› Longueur : 50 m
› Largeur : 50 mm



RÉF.	PRIX DE VENTE (€ HT)
629213	20,90

Boîte de 100 fusibles 5 x 20 mm

› Assortiment de 0,1 A à 5,0 A
› Tension max : 250 V AC
› Construction en verre
› Coffret de 10 compartiments de 10 fusibles



RÉF.	PRIX DE VENTE (€ HT)
831700	12,26

Tournevis

Types embouts

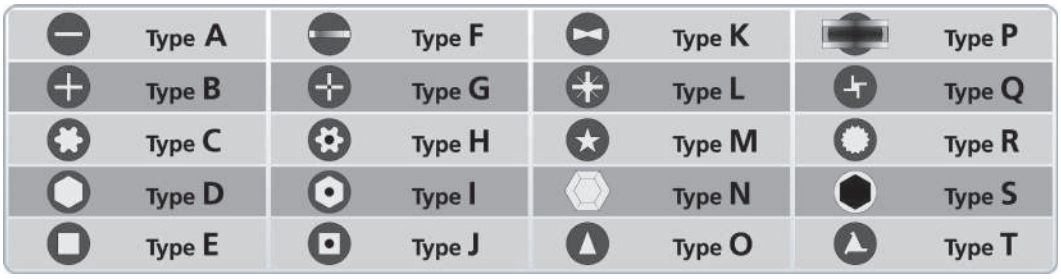

Jeu de 8 tournevis plats et cruciformes

› Manches avec grip
› Embouts type **A** : 3 - 5 - 6 - 8
› Embouts type **B** : 0 - 1 - 2 - 3



	RÉF.	PRIX DE VENTE (€ HT)
Jeu de 8 tournevis	**815571**	**29,39**

Tournevis à cliquet 61 embouts

Le plus complet !

› Tournevis à cliquet réversible
› Embouts type **A** : 1/8'' - 3/16''
› Embouts type **B** : PH0 - PH1 - PH2
› Embouts type **H** : T5H - T6H - T7H - T8H - T9H T10H - T15H - T20H - T25H T27H - T30H - T40H
› Embouts type **I** : 2 - 2.5 - 3 - 4 - 5 - 6 - 8 mm 5/64''- 3/32''- 7/64'' - 1/8'' 9/64''- 5/32''
› Embouts type **L** : PZO - PZ1 - PZ2
› Embouts type **F** : 4 - 6 - 8 - 10 - 12
› Embouts type **E** : S0 - S1 - S2 - S3
› Embouts type **R** : M5 - M6 - M8
› Embouts type **K** : C1 - C2 - C3
› Embouts type **T** : 1 - 2 - 3 - 4 - 5
› Embouts type **Q** : 6 - 8 - 10
› Embout type **P** : 1 pièce
› Embout type **O** : 2 x 2 x 2 mm
› Longueur sans embout : 19 cm



	RÉF.	PRIX DE VENTE (€ HT)
Tournevis à cliquet 61 embouts	**815604**	**28,44**

Tournevis à cliquet 10 embouts

Vissez sans effort !

› Tournevis à cliquet réversible
› Embouts type **A** : 3 - 5 - 6
› Embouts type **B** : PH0 - PH1 - PH2
› Embouts type **C** : T10 - T15 - T20
› 1 embout mâle pour douille



	RÉF.	PRIX DE VENTE (€ HT)
Tournevis à cliquet 10 embouts	**815670**	**9,44**

Jeu de 7 tournevis électricien isolés

La sécurité VDE / GS !

› Homologués isolation 1000 V
› Norme VDE / GS 103887G
› Embouts type **A** : 3 - 5,5 - 6,5
› Embouts type **B** : PH0 - PH1 - PH2



	RÉF.	PRIX DE VENTE (€ HT)
Jeu de 7 tournevis	**815511**	**23,72**

Tournevis à cliquet 11 mini embouts

Ne perdez plus vos embouts !

› Tournevis à cliquet réversible
› Support embouts à ouverture automatique
› Embouts type **A** : 2 - 2,5 - 3
› Embouts type **B** : PH00 - PH0 - PH1
› Embouts type **C** : T6 - T7 - T8 - T9 - T10
› Longueur sans embout : 16 cm



Tous les embouts à portée de main



	RÉF.	PRIX DE VENTE (€ HT)
Tournevis à cliquet 11 mini embouts	**815601**	**17,31**

Tournevis long à cliquet 12 embouts

TOP QUALITÉ !

› Tournevis à cliquet réversible
› Support embouts à ouverture automatique
› Embouts type **A** : 3 - 4 - 5 - 6
› Embouts type **B** : PH0 - PH1 - PH2 - PH3
› Embouts type **C** : T10 - T15 - T20 - T25
› Longueur sans embout : 24 cm



Tous les embouts à portée de main



	RÉF.	PRIX DE VENTE (€ HT)
Tournevis long à cliquet 12 embouts	**815631**	**25,65**

Outillage

PENSEZ-Y
Retrouvez tous nos rangements
Page : 248

Tournevis à cliquet multi-positions

- Tournevis à cliquet
- Tête orientable à 5 positions (-90° à +90°)
- Embouts type **A** : 5 - 6
- Embouts type **B** : PH1 - PH2
- Embouts type **C** : T10 - T15 - T20
- Embouts type **L** : PZ1 - PZ2
- Embouts type **S** : 5 - 6 - 7 - 8 - 9 - 10 - 11





	RÉF.	PRIX DE VENTE (€ HT)
Tournevis multi-positions	**815603**	**20,63**

Perçeuse / visseuse sans fil 20 V

TOP QUALITÉ

- Batterie Li-Ion 20 V / 1,3 Ah
- Vitesse de rotation : 0-650 tours/min
- Réglage du couple : 18+1 positions
- Mandrin à serrage rapide sans outil
- Diamètre foret : 10 mm max
- Vissage - dévissage
- Poignée ergonomique soft-grip
- Poids de la perceuse avec sa batterie : 1,75 kg
- LED de travail
- Affichage de la charge de la batterie par LED : rouge en cours, vert terminé
- Fournie en coffret rigide avec 2 batteries 1,3 Ah, chargeur et 2 embouts de vissage



	RÉF.	PRIX DE VENTE (€ HT)
Perçeuse / visseuse sans fil 20 V	**816579**	**117,35**

Kit de réparation universel 18 embouts

L'indispensable pour tout réparateur de smartphones et MacBook® !

- Tournevis à manche rotatif pour faciliter le vissage et dévissage
- Grattoir pour soudure
- 2 x pinces de récupération de composants
- 2 x outils à ouverture
- 1 x ventouse
- Embouts type **A** : 1,5 - 2 - 2,5
- Embouts type **B** : PH000 - PH00 - PH0 - PH1
- Embouts type **C** : T4 - T5 - T6 - T8 - T10
- Embouts type **D** : 1,5 - 2
- Embouts type **M** : 0,8 - 1,2 - 1,5
- Embout type **T** : Tri-Lobe#0



	RÉF.	PRIX DE VENTE (€ HT)
Kit de réparation universel	**815581**	**17,42**

Tournevis 30 embouts

- Mini tournevis avec prolongateur de 10 cm
- Embouts type **A** : 1 - 1,5 - 2 - 2,5 - 3 - 3,5 - 4
- Embouts type **B** : PH000 - PH00 - PH0 - PH1
- Embouts type **C** : T4 - T5 - T6 - T7 T8 T9 - T10 - T15 - T20
- Embouts type **D** : 0,7 - 0,9 - 1,3 1,5 - 2 - 3 - 4
- Embouts type **L** : PZ0 - PZ1



	RÉF.	PRIX DE VENTE (€ HT)
Tournevis 30 embouts	**815589**	**25,29**

Outil d'aide au montage d'équipements lourds dans les baies

TOP QUALITÉ — GARANTIE À VIE

Setup.exe est une véritable 3e main !

Outil breveté d'aide à l'intervention et au montage dans les baies 19''. Permet à 1 seule personne la mise en place et le raccordement des équipements lourds jusqu'à 15 kg.

- Peut être utilisé comme tablette de travail amovible pour PC portable.
- Matière : aluminium et acier inoxydable
- Supporte des charges jusqu'à 15 kg
- Montage et démontage sur les montants 19'' en quelques secondes et sans outil
- Fabrication allemande garantie à vie



	RÉF.	PRIX DE VENTE (€ HT)
Setup.exe, outil d'aide au montage d'équipements lourds dans les baies	**258149**	**119,00**

Ecrous cage 1U à montage / démontage rapide

Simplifiez le montage dans les baies !

TOP QUALITÉ

- Système de montage et de déverrouillage rapide
- Parfait pour les tâches répétitives de montage
- Maintient l'équipement rackable 1U en toute sécurité
- Aucun assemblage préalable requis, ni outil
- Charge maximum supportée : 15 kg
- Conditionnement : boîte de 50 supports et 100 écrous HEX (équivalent à 100 écrous cage traditionnels)

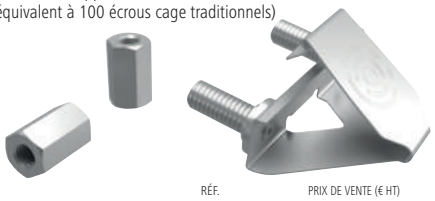

	RÉF.	PRIX DE VENTE (€ HT)
/dev/mount lot d'écrous cage 1U	**755266**	**49,90**

Pince pour écrou cage

Pour en finir avec la corvée des écrous cage !

TOP QUALITÉ

Permet d'insérer et d'extraire rapidement et sans effort des écrous cage dans leur montant

- Convient aux écrous cage de type M6
- Pour usage intensif





	RÉF.	PRIX DE VENTE (€ HT)
Pince pour écrou cage	**815643**	**12,39**

Mini tournevis 28 embouts

Le tout-en-un !

- Mini tournevis avec prolongateur de 10 cm
- Embouts type **A** : 1,5 - 1,7 - 2 - 3 - 4
- Embouts type **B** : PH000 - PH00 - PH0 PH1 - PH2
- Embouts type **C** : T5 - T6 - T7 - T8 - T9 T10 - T15 - T20
- Embouts type **S** : 3 - 3,5 - 4 - 4,5 5 - 5,5 - 6
- Embouts type **O** : 2,45



	RÉF.	PRIX DE VENTE (€ HT)
Mini tournevis 28 embouts	**815650**	**28,44**

Coffrets d'embouts et outillage

Tournevis 57 embouts et douilles

› Embouts type **A** : 2,5 - 4 (2x) - 5 (2x) 6 (2x) - 7-1/8" - 1/4"
› Embouts type **B** : 0 (2x) - 1 (2x) - 2 (2x) - 3
› Embouts type **L** : 0 (2x) - 1 (2x) - 2 (2x) - 3 (2x)
› Embouts type **C** : 10 - 15 - 20 - 25 - 27 - 30 - 40
› Embouts type **N** : 1,5 - 2 - 2,5 - 5 6 - 9,5 - 9/64" 7/64"(2x)
› Douilles : 4 - 5 - 6 - 7 - 8 - 9 - 10 - 11 - 12
› 2 prolongateurs :- porte-embout magnétique - prolongateur 1/4" sq. x 1/4" x 1"



RÉF.	PRIX DE VENTE (€ HT)
832552	**22,77**

Mallette de 60 embouts

La solution 60 en 1 !

› Embouts type **A** : 3 - 4 - 5 - 5,5 - 6 - 6,5 - 7
› Embouts type **B** : PH0 - PH1 - PH2 (3x) - PH3
› Embouts type **C** : T8 - T9 - T10 - T15 - T20 T30 - T25 T27 - T40 - T45
› Embouts type **D** : 2,5 - 3 - 4 - 5 - 6 - 1/8 9/64 - 5/32 - 3/16 - 1/4
› Embouts type **E** : S0 - S1 - S2 - S3
› Embouts type **F** : 4 - 6 - 8 - 10
› Embouts type **H** : T8H - T9H - T10H - T15H - T20H T25H - T27H - T30H - T40H - T45H
› Embouts type **L** : PZ0 - PZ1 - PZ2 (3x) - PZ3
› Embouts type **Q** :6 - 8 - 10
› 2 prolongateurs : - porte-embout magnétique- prolongateur 1/4" sq. x 1/4" x 1"



RÉF.	PRIX DE VENTE (€ HT)
832551	**23,89**

Tournevis de précision

› Embouts type **A** : 0 - 1
› Embouts type **B** : PH1,4 - PH2 - PH2,4 - PH3



RÉF.	PRIX DE VENTE (€ HT)
832953	**6,77**

Trousse électricien

› Embouts type **A** : 2,5 - 3 - 5,5 - 6,5
› Embouts type **B** : PH0 - PH1 - PH2
› Tension d'isolation max 1000 V
› Chrome vanadium
› Normes VDE,GS
› IEC60900



RÉF.	PRIX DE VENTE (€ HT)
812320	**83,49**

Mallette 25 outils

Emmenez-là partout avec vous !

› Pince à bec rond et pince coupante
› Pincette en acier inoxydable
› Clés à douille : 7, 8, 9, 10
› Tournevis magnétique
› 10 embouts : plat, cruciforme, 'star' T10, T20, T30
› 6 tournevis plats et cruciformes
› Dimensions : 15,5 x 10 x 4,8 cm



RÉF.	PRIX DE VENTE (€ HT)
818120	**23,82**

Magnétiseur / démagnétiseur d'outils

Idéal pour récupérer des petites pièces !

› Magnétise et démagnétise les tournevis et autres outils métaliques
› Dimensions : 50 x 50 x 30 mm



RÉF.	PRIX DE VENTE (€ HT)
815600	**3,30**

Pied à coulisse numérique

Pour mesure intérieure - extérieure - en profondeur

› Matériau : acier inoxydable
› Longueur de mesure : 15 cm
› Précision : 0,01 mm
› Pile non fournie (type LR44 -1,5 V)



RÉF.	PRIX DE VENTE (€ HT)
813102	**43,50**

Mètre ruban 3 mètres

› Protégé par une enveloppe caoutchouc
› Longueur : 3 m
› Largeur : 16 mm



RÉF.	PRIX DE VENTE (€ HT)
815617	**3,78**

Niveau à bulle

› Longueur : 40 cm



RÉF.	PRIX DE VENTE (€ HT)
815681	**11,90**

Outillage et divers rangements

PENSEZ-Y
Retrouvez tous nos outils
Pages : 240 à 254

Diable de transport

- Dimensions de la base : 35 x 20 cm
- Hauteur : 114 cm
- Charge maximale : 200 kg
- Poids : 10,5 kg
- Roues pneumatiques



	RÉF.	PRIX DE VENTE (€ HT)
Diable de transport	**810232**	**61,90**

Compresseur d'air électrique et portatif

Idéal pour dépoussiérer les installations !

- Puissance : 1100 W / 1,5 ch
- Débit d'air : 195 L/min
- Pression max : 8 bars
- Réservoir : 2 L
- Longueur du flexible : 5 m
- Compresseur : à piston auto-lubrifié
- Poids : 8,75 kg
- Dimensions : 550 x 340 x 150 mm
- Livré avec : accessoires (soufflette, manomètre, embouts pour ballon, voiture et vélo)



	RÉF.	PRIX DE VENTE (€ HT)
Compresseur d'air	**815662**	**153,74**

A **Bac amovible, fermetures métalliques !**

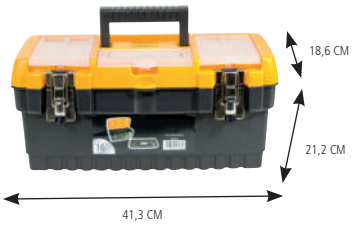

B **Bac amovible, fermetures métalliques !**

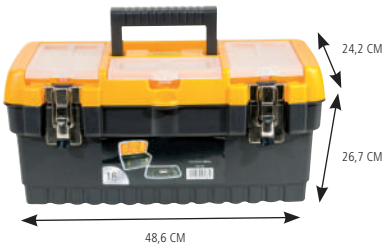

C **Valise de transport renforcée !**



D **Valise recouverte d'acier inoxydable !**



E **Pratique et robuste !**



F



G **Bacs empilables !**



H **18 emplacements !**



I **5 emplacements !**



		MATÉRIAU	NBRE DE COMPARTIMENTS	ROULETTES	DIMENSIONS	RÉF.	PRIX DE VENTE (€ HT)
A	Caisse à outils petite taille	Plastique	2	-	41,3 x 21,2 x 18,6 cm	**818101**	**21,00**
B	Caisse à outils grande taille	Plastique	2	-	48,6 x 26,7 x 24,2 cm	**818102**	**30,40**
C	Valise de rangement	Plastique / aluminium	1 + séparations	-	47 x 33 x 15 cm	**818260**	**60,47**
D	Caisse à outils grand format	Métal	4	-	59 x 28 x 27,5 cm	**818106***	**63,80**
E	Caisse à outils à roulettes	Plastique	2	Oui	67 x 42 x 40 cm	**818103***	**105,90**
F	Caisse à outils à roulettes grand format	Métal	4	Oui	57 x 35,4 x 83 cm	**818121***	**216,70**
G	Bacs de rangement empilables (x 5 pcs)	Plastique	1	-	18 x 12,5 x 8 cm	**815667**	**12,44**
H	Boîte de rangement	Plastique	18	-	21 x 12,5 x 3,5 cm	**818123**	**3,45**
I	Boîte de rangement	Plastique	5	-	18 x 9,5 x 4 cm	**818122**	**4,19**

*Consultez-nous

Trousses à outils

PENSEZ-Y
Retrouvez nos testeurs réseau
Pages : 251 à 253

A



11 pièces

B



23 pièces

C



23 pièces

D



34 pièces

E



80 pièces

A I Trousse à outils "PC basique" (11 pièces)

La trousse de base pour bien travailler !

- 1 insert circuit intégré (pour CI de 14 et 16 pins)
- 1 embout réversible TORX T10 / T15
- 2 tournevis pour écrous format 3/16''et 1/4''
- 1 tournevis à embouts
- 2 tournevis cruciformes
- 2 tournevis plats
- 1 pince brucelle
- 1 extracteur

	RÉF.	PRIX DE VENTE (€ HT)
Trousse à outils "PC basique"	**818001**	**16,65**

B I Trousse (23 pièces)

- 3 tournevis plats
- 3 tournevis cruciformes
- 1 tournevis douille 6 mm
- 1 tournevis pour potentiomètre
- 1 pince plate
- 2 pinces coupantes
- 1 pince à bec
- 1 fer à souder
- 1 pompe à dessouder
- 1 tresse à dessouder
- 1 fil à souder
- 1 multimètre digital
- 1 clé à molette
- 1 jeu de clés allen
- 1 pince brucelle
- 3 outils à gratter

	RÉF.	PRIX DE VENTE (€ HT)
Trousse à outils	**818119**	**93,15**

C I Trousse dépannage "éco" (23 pièces)

- 1 tournevis à cliquet + support embouts
- 12 embouts
- 1 pince coupante
- 1 pince plate
- 2 extracteurs de circuit intégré
- 1 pince brucelle
- 1 tube plastique
- 2 mini tournevis
- 1 grippe

	RÉF.	PRIX DE VENTE (€ HT)
Trousse dépannage "éco"	**818124**	**25,82**

D I Trousse de maintenance (34 pièces)

L'équipement économique pour le mainteneur !

- 1 fer à souder
- 1 pompe à dessouder
- 1 fil à souder
- 1 pied pour fer à souder
- 1 manche tournevis à cliquet avec 14 embouts
- 1 tournevis plat
- 1 tournevis cruciforme
- 1 pince à bec
- 2 pinces coupantes
- 1 testeur de continuité
- 1 pince brucelle
- 1 pince à griffe
- 1 cutter
- 1 extracteur de CI
- 1 outil d'insertion de CI
- 3 outils à gratter

	RÉF.	PRIX DE VENTE (€ HT)
Trousse maintenance	**818160**	**62,58**

E I Mallette outils complète (80 pièces)

- 6 tournevis de micro-mécanique de précision, standard et cruciformes
- 3 tournevis plats et cruciformes
- 1 fer à souder
- 1 multimètre digital
- 3 outils d'insertion
- 1 brosse de nettoyage
- 1 pince à dénuder
- 1 pince à sertir
- 1 dénudeur de câbles « Jokari »
- 1 clé à molette
- 2 pointes probe en métal
- 1 brosse métallique forme stylo
- 1 pompe à dessouder
- 4 tournevis plastiques
- 3 pinces à épiler : 1 à couder, 1 droite, 1 longue
- 1 pince à griffe de récupération
- 1 pince à EPROM
- 1 tournevis à embout
- 7 douilles de 5-6-7-8-9-10-11 mm
- 7 douilles américaines de 3/16 - 1/4 - 9/32 - 5/16 - 11/32 - 3/8 - 7/6
- 2 embouts plats 5-6 mm
- 2 embouts cruciformes PH1-PH2
- 15 embouts type ''allen'' 1.5-2-2.5-3-4-5-6
- 2 embouts type ''torx'' T10-T15
- 1 adaptateur pour le tournevis
- 2 pinces : 1 coupante, 1 pince à bec
- 1 pince d'extraction
- 1 mini aspirateur
- 1 bracelet antistatique

	RÉF.	PRIX DE VENTE (€ HT)
Mallette à outils complète 80 pièces	**180120**	**221,45**

Trousses à outils

A



B



C



D



E



19 pièces

A I Kit "réseau"

› 1 pince à sertir RJ45
› 20 connecteurs RJ45 UTP

	RÉF.	PRIX DE VENTE (€ HT)
Kit réseau RJ45	**815380**	**34,44**

B I Mallette "réseau"

Pour le câblage et le test réseau !

› Mallette rigide plastique aluminium
› 1 pince à sertir RJ12 / RJ45 à cliquet
› 1 dénudeur
› 1 outil insertion 110
› 30 connecteurs RJ45 UTP
› 30 connecteurs RJ12

	RÉF.	PRIX DE VENTE (€ HT)
Mallette "réseau RJ12 et 45"	**818082**	**87,05**

C I Trousse installation "réseau"

› Trousse
› 1 testeur
› 1 pince à sertir RJ12 / RJ45
› 1 dénudeur
› 1 outil insertion KRONE IDC

	RÉF.	PRIX DE VENTE (€ HT)
Trousse installation réseau	**818083**	**35,49**

D I Mallette "réseau"

L'équipement économique pour le mainteneur !

› Mallette plastique
› 1 testeur
› 1 pince à sertir RJ9 / RJ12 / RJ45
› 1 dénudeur
› 1 outil insertion LSA / 110

	RÉF.	PRIX DE VENTE (€ HT)
Mallette réseau RJ9/RJ12/RJ45	**808081**	**67,83**

E I Trousse à outils "maintenance" (19 pièces)

Optimisez vos interventions !

› 3 tournevis plats + 3 cruciformes et 2 clés à douille
› 1 tube de rangement
› 1 rouleau de soudure
› 1 fer à souder
› 1 pompe à dessouder
› 1 clé à molette
› 1 tournevis porte embout magnétique
› 2 pinces brucelle
› 1 pince à sertir
› 1 pince coupante
› 1 outil d'insertion circuit imprimé
› 1 outil d'extraction circuit imprimé
› 1 pince plate
› 3 tournevis de précision

	RÉF.	PRIX DE VENTE (€ HT)
Trousse à outils "maintenance"	**180100**	**56,70**



Multimètres et testeurs

Pensez-y
Retrouvez tous nos rangements
Page : 248

A



B



Testeur de RJ11 et RJ45

product design award



C



Détecteur de tension sans contact



D

product design award



E



F



Mesurez sans débrancher !

A I Multimètre de terrain

- Affichage maximum : 1999
- Tension continue de 200 mV à 600 V
- Tension alternative de 200 V à 600 V
- Courant continu de 20 µA à 10 A
- Résistance de 200 Ω à 2 MΩ
- Test de continuité visuel et sonore
- Test de diode
- Enveloppe de protection type caoutchouc
- Fonction mémoire et rétro-éclairage
- Alimentation : 1 x 6LR61 9 V (non fournie)
- Conformité : CAT III 600V IEC61010

	RÉF.	PRIX DE VENTE (€ HT)
Multimètre de terrain	**045074**	**21,95**

B I Multimètre et testeur réseau RJ45 / RJ11

- Affichage maximum : 1999
- Tension continue de 200 mV à 700 V
- Tension alternative de 200 mV à 700 V
- Courant continu de 200 µA à 10 A
- Courant alternatif de 200 µA à 10 A
- Résistance de 200 Ω à 200 MΩ
- Test de continuité visuel et sonore
- Test de diode
- Test de piles et batteries
- Test de continuité des câbles et des paires RJ45
- Test des lignes téléphoniques RJ11
- Fonction mémoire et rétro-éclairage
- Alimentation : 1 x 6LR61 9 V (non fournie)
- Conformité : CAT III 600V et CAT II 1000V IEC61010

	RÉF.	PRIX DE VENTE (€ HT)
Multimètre et testeur RJ45 / RJ11	**045073**	**81,15**

C I Multimètre et détecteur de tension sans contact

- Affichage maximum : 1999
- Détecteur de tension sans contact incorporé dans le multimètre
- Auto-calibrage de la mesure
- Tension continue 200 mV à 600 V
- Tension alternative 200 mV à 600 V
- Courant continu de 200 µA à 10 A
- Courant alternatif de 200 µA à 10 A
- Résistance de 200 Ω à 40 MΩ
- Test de continuité visuel et sonore
- Test de diode
- Test de piles et batteries
- Fonction mémoire et rétro-éclairage
- Alimentation : 2 x LR03 / AAA 1,5 V (non fournies)
- Conformité : CAT III 600V IEC61010

	RÉF.	PRIX DE VENTE (€ HT)
Multimètre détecteur de tension 2 en 1	**045071**	**43,77**

D I Multimètre multifonction

- Affichage maximum : 3999
- Auto-calibrage de la mesure
- Tension continue de 100 mV à 1000 V
- Tension alternative de 100 mV à 1000 V
- Courant continu de 100 µA à 10 A
- Courant alternatif de 100 µA à 10 A
- Résistance de 100 mΩ à 40 MΩ
- Capacité de 10 pF à 100 µF
- Fréquence de 10 Hz à 100 kHz
- Température de -55°C à 1000°C
- Test de continuité visuel et sonore
- Test de diode
- Fonction mémoire et rétro-éclairage
- Alimentation : 1 x 6LR61 9 V (non fournie)
- Conformité : CAT III 600V et CAT II 1000V IEC61010

	RÉF.	PRIX DE VENTE (€ HT)
Multimètre multifonction	**045075**	**65,19**

E I Testeur de tension à sonde

- Affichage LCD et par LED
- Tension continue de 12 V à 690 V
- Tension alternative de 12 V à 690 V
- Test de phase et de rotation de phase
- Indication de polarité
- Test de continuité visuel et sonore
- Lampe LED intégrée
- Indice d'étanchéité : IP64
- Alimentation : 2 x LR03 / AAA 1,5 V (non fournies)
- Conformité : CAT IV 600V IEC61010

	RÉF.	PRIX DE VENTE (€ HT)
Testeur à sonde	**045076**	**43,90**

F I Pince ampèremétrique

- Affichage maximum : 1999
- Tension continue de 200 mV à 1000 V
- Tension alternative de 200 V à 750 V
- Courant alternatif de 20 A à 1000 A
- Résistance de 200 Ω à 2 MΩ
- Température de 0°C à 750°C
- Test de continuité visuel et sonore
- Fonction mémoire
- Alimentation : 1 x 6LR61 9 V (non fournie)
- Conformité : CAT III 600V et CAT II 1000V IEC61010

	RÉF.	PRIX DE VENTE (€ HT)
Pince ampèremétrique	**045072**	**22,37**

Testeurs de câbles et détecteurs

PENSEZ-Y
Retrouvez toutes nos piles
Pages : 292 et 293

Testeur modulaire universel

TOP QUALITÉ !

Pour tester tous vos cordons réseau et cordons vidéo !

Ce testeur de cordons est particulièrement économique grâce à sa modularité : il suffit de n'utiliser que les modules de tests dont on a besoin, et de n'acquérir plus tard que les modules supplémentaires pour tester d'autres types de cordons sans devoir investir dans un nouveau testeur. Chaque module est équipé de son connecteur de tests, et peut être retiré et remplacé facilement.

- Fonction PinTest pour tester le brochage
- Fonction PinOut pour mémoriser un câblage spécifique et contrôler par comparaison les autres câbles à tester
- Tests de brochage, de continuité, court-circuits, fils manquants, fils croisés, fils coupés
- Jusqu'à 32 types de connecteurs supportés via les modules enfichables
- Affichage LCD et signal sonore
- Alimentation : 3 x LR03 / AAA 1,5 V (non fournies)

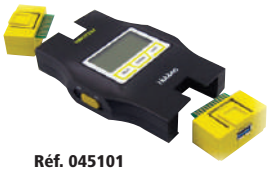

Réf. 045101



Hobbes® INNOVATION

	RÉF.	PRIX DE VENTE (€ HT)
Testeur modulaire (seul)	**045101**	**92,19**
Module RJ45 / RJ11 / BNC / F	**045102**	**92,19**
Module HDMI® / mini HDMI® / micro HDMI®	**045103**	**92,19**
Module SVGA M / SVGA F / DisplayPort / mini DisplayPort	**045104**	**110,50**

Testeur réseau avec générateur de signal

Recherchez la coupure de vos câbles !

- Appareil 3 en 1 : détecteur, générateur de tonalité et testeur de câblage
- Tests de câblage RJ45, RJ11, RJ9 et coax BNC / F, blindés et non blindés
- Tests de brochage, de continuité, court-circuits, fils manquants, fils croisés, fils coupés
- Module sonde et module testeur
- Tests avant ou après installation
- Affichage LED et signal sonore (haut-parleur et sortie casque)
- Fourni avec cordon BNC / F, pinces croco, pochette de transport et clip de ceinture
- Alimentation : 2 x 6LR61 9 V (non fournies)





	RÉF.	PRIX DE VENTE (€ HT)
Testeur réseau avec générateur de signal	**818131**	**229,85**

Détecteur de tension sans contact

Permet la détection de la tension d'un câble sans contact en toute sécurité.

- Tension alternative de 12 à 600 V
- Détection de coupure de câble sous tension
- Sensibilité ajustable pour détection à travers les cloisons
- Affichage LED et signal sonore
- Format stylo
- Alimentation : 2 x LR44 1,5 V (non fournies)



	RÉF.	PRIX DE VENTE (€ HT)
Détecteur de tension sans contact	**815671**	**11,29**

Pince testeur à sertir RJ45 / RJ12 / RJ11

Un outil 2 en 1 breveté !

- Tests de câblage RJ45, RJ12 et RJ11, blindés et non blindés
- Tests de brochage, de continuité, court-circuits, fils manquants, fils croisés, fils coupés
- Module principal et module distant amovibles, logés dans les poignées
- Pince à sertir les connecteurs RJ45, RJ12 et RJ11
- Dénude et coupe avec précision
- Affichage LED
- Alimentation : 3 x LR44 1,5 V (non fournies)



Hobbes® INNOVATION

	SERTISSAGE	RÉF.	PRIX DE VENTE (€ HT)
Pince testeur à sertir	RJ45/RJ12/RJ11	**813011**	**92,69**

Grip fil / cordon fiche banane

Tout le nécessaire à portée de main !

- Grips fils : adaptés pour les prises de 4 mm, longueur 158 mm
- Cordons fiches bananes : longueur de 1,0 m, 3 A 30 V AC



Réf. 817001

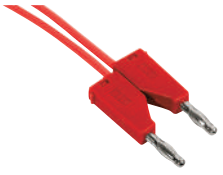

Réf. 817070

	COULEUR	RÉF.	PRIX DE VENTE (€ HT)
Grips fils - 158 mm	Noir	**817001**	**9,45**
Grips fils - 158 mm	Rouge	**817011**	**9,45**
Cordon fiche banane	Noir	**817050**	**3,75**
Cordon fiche banane	Rouge	**817070**	**3,75**

Protection antistatique

Evite les décharges d'électricité statique lors d'intervention de maintenance.

- **Tapis antistatique (Réf. 818212) :**
  - Dimensions : 70 x 100 cm
  - Fourni avec cordon de terre
  - Résistance aux hautes températures et aux solvants
- **Brassard antistatique (Réf. 904500) :**
  - Dimensions : 2 x 23 cm
  - Fixation auto-agrippante
  - Fourni avec cordon de terre



Réf. 904500



Réf. 818212

	RÉF.	PRIX DE VENTE (€ HT)
Tapis antistatique	**818212**	**48,45**
Brassard antistatique	**904500**	**16,70**

Testeurs et certificateurs réseau

Testeur réseau RJ45 / RJ12 / RJ11

Le plus économique !

› Tests de câblage RJ45, RJ12 et RJ11, blindés et non blindés
› Tests de brochage, de continuité, court-circuits, fils manquants, fils croisés, fils coupés
› Module principal et module distant
› 2 modes : test rapide et test lent
› Tests avant ou après installation
› Affichage LED
› Alimentation : 1 x 6LR61 9 V (non fournie)



	RÉF.	PRIX DE VENTE (€ HT)
Testeur réseau RJ45 / RJ12 / RJ11	**045129**	**25,29**

Testeur réseau pro

La version professionnelle !

› Tests de câblage RJ45, RJ12, RJ11 et coax BNC, blindés et non blindés
› Tests de brochage, de continuité, court-circuits, fils manquants, fils croisés, fils coupés
› Module principal et module distant
› 2 modes : test manuel et test automatique
› Tests avant ou après installation
› Affichage LED
› Fourni avec cordon RJ45 / BNC
› Alimentation : 1 x 6LR61 9 V (non fournie)



	RÉF.	PRIX DE VENTE (€ HT)
Testeur réseau pro	**045099**	**59,10**

Testeur réseau Gigabit

2 testeurs en 1 !

Permet de tester un réseau actif.

› Fonction détection du type réseau auto négociation
› Fonction test PoE (détection de courant PoE)
› Identification du débit sur le port jusqu'au Gigabit
› 2 prises RJ45 pour tester directement le switch / hub et l'autre pour tester la carte réseau
› Alimentation : 2 x LR03 / AAA 1,5 V (non fournies)



Hobbes INNOVATION

	RÉF.	PRIX DE VENTE (€ HT)
Testeur LAN Gigabit	**045172**	**297,69**

Testeur réseau actif

› Tests off-line de câblage : brochage, continuité, court-circuits, fils manquants, fils croisés, fils coupés, longueur de câble, continuité de blindage, générateur de tonalité, recherche de ports
› Tests sur câblage CAT. 5e à CAT. 7
› Mesure de longueur jusqu'à 300 m
› Tests on-line réseau actif : état des ports Ethernet, analyse adresses IP, ping routeur / serveur DNS / autres équipements
› Affichage LCD
› Alimentation : 4 x LR03 / AAA 1,5 V (non fournies)



Hobbes INNOVATION

	RÉF.	PRIX DE VENTE (€ HT)
Testeur réseau actif	**045174**	**597,99**

Certificateur réseau CAT. 3 à CAT. 6A

Certification éprouvée et fiable de votre câblage de données !

› Accréditation des catégories : CAT. 3 à CAT. 6A
› Fréquence maximale : 500 MHz
› Normes : ANSI/TIA 568-C.2 ou 1005, ISO/IEC 11801:2002, IEEE xBASE-T
› Durée de l'Autotest complet à 2 voies : 10 secondes CAT. 6A Class EA
9 secondes CAT. 6 Class E
9 secondes CAT. 5e Class D
› Paramètres de test pris en charge : schéma de câblage, longueur, perte d'insertion (atténuation), perte de retour (RL), paradiaphonie (NEXT), ratio de l'atténuation sur la diaphonie (ACR-N), ACR-F (ELFEXT), paradiaphonie cumulée ACR-F (PS ELFEXT), paradiaphonie cumulée (NEXT), paradiaphonie cumulée ACR-N
› Adaptateurs de mesure de canaux : fournis en standard avec DSX-602 et DSX-602 PRO
› Adaptateurs de mesure de lien permanent : fournis en standard uniquement avec DSX-602 PRO
› Ecran : LCD 5,7'' couleur tactile, sur unité principale
› Poids : 1,36 kg
› Autonomie : batterie rechargeable intégrée Li-Ion, 8 heures
› Gestion jusqu'à 12 000 résultats de tests de la Catégorie 6A avec des graphiques complets

FLUKE networks





	RÉF.	PRIX DE VENTE (€ HT)
Certificateur DSX-602, canal	**045123**	**8743,75**
Certificateur DSX-602 PRO, canal et lien permanent	**045124**	**9618,75**

Consultez-nous

Testeur réseau LinkRunner® AT cuivre et/ou fibre optique

TOP QUALITÉ

Testez et validez votre câblage cuivre ou fibre en 10 secondes !

› Découverte du nom du switch le plus proche et les informations de port
› Vérification de la vitesse de liaison et la connectivité au réseau TCP / IP
› Affichage du PoE en charge jusqu'à 30 W (**Réf. 045126** uniquement)
› Vérification de la longueur du câble et du plan de câblage
› Automatisation et partage des rapports de tests via Link-Live Cloud Service
› Test de câble à paire torsadée / cuivre, test de fibre optique (**Réf. 045126** uniquement)



netAlly

	RÉF.	PRIX DE VENTE (€ HT)
Testeur LinkRunner AT LRAT-1000 cuivre	**045125**	**1300,00**
Testeur LinkRunner AT LRAT-2000 cuivre et fibre optique	**045126**	**2200,00**

Testeur réseau de poche LinkSprinter® 300

TOP QUALITÉ

1 simple bouton pour tester votre câblage cuivre !

› Découverte du nom du switch le plus proche et les informations de port
› Vérification de la vitesse de liaison et la connectivité au réseau TCP / IP
› Validation de la tension PoE du PSE
› Affichage des tests détaillés sur votre smartphone
› Vérification de la longueur du câble et du plan de câblage
› Automatisation et partage des rapports de tests via Link-Live Cloud Service



netAlly

	RÉF.	PRIX DE VENTE (€ HT)
Testeur réseau de poche LinkSprinter LSPRNTR-300	**045127**	**460,00**

Talkies-walkies et torches

TALKIES-WALKIES

Talkies walkies T82 Extrême

Avec sacoche de transport !

› Compatible avec tous les autres talkies walkies
› Fonction vibreur pour ne pas rater un appel
› Fonction mains libres pour communiquer en travaillant
› Fournis avec 2 batteries et chargeur + 2 oreillettes




MOTOROLA

	RÉF.	PRIX DE VENTE (€ HT)
2 talkies walkies T82 Extrême 10 kms + housse	**283482**	**119,95**

Talkies-walkies XT70 pack de 2

Avec de nombreux accessoires !

Pack de 2 talkies-walkies Midland XT70, 2 packs de batteries 1000 mAh rechargeables, 1 chargeur double, 2 oreillettes Midland MA21-L, 2 clips ceinture.

› PMR 446 : sans taxe ni licence, communications gratuites !
› Portée jusqu'à 12 km
› Jusqu'à 12 h d'autonomie en veille
› Fonction Vox : mains libres
› Ecran LCD
› 69 canaux LPD + 24 PMR 446 (8 + 16 préprogrammés)




MIDLAND

	RÉF.	PRIX DE VENTE (€ HT)
Pack 2 talkies-walkies 12 km avec accessoires	**284497**	**99,99**

Talkies walkies T62

La longue distance économique !

› Compatible avec tous les autres talkies walkies
› Fonction mains libres pour communiquer en travaillant
› Fournis avec 2 batteries et chargeur secteur




MOTOROLA

	RÉF.	PRIX DE VENTE (€ HT)
2 talkies walkies T62 8 kms	**283462**	**84,00**

Talkies Walkies TLKR T42

Les semis pros multicolores !

› Compatibles avec tous les autres talkies walkies
› Modèles compacts simples à utiliser
› Fonctionnent avec piles AAA non fournies



MOTOROLA

	RÉF.	PRIX DE VENTE (€ HT)
2 Talkies walkies TLKR T42 4 km rouges	**283342**	**33,33**
2 Talkies walkies TLKR T42 4 km bleus	**283341**	**42,68**

ÉCLAIRAGE DE TRAVAIL

A

NOUVEAUTÉ 2021 — GARANTIE 03 ANS



ANSMANN

B

NOUVEAUTÉ 2021 — GARANTIE 03 ANS



ANSMANN

C



D

GARANTIE 02 ANS



ANSMANN

E



		INTENSITÉ LUMINEUSE	AUTONOMIE	PORTÉE	FAISCEAU RÉGLABLE	DIMENSIONS	ALIMENTATION	RÉF.	PRIX DE VENTE (€ HT)
A	Lampe torche à LED rechargeable	450 lumens max (LED principale) 70 lumens (LED auxilaire)	Jusqu'à 30h (LED auxiliaire) 4,75h (LED principale)	30 m	Non	422 x 125 x 31 mm	Accu li-on 3,7 V intégré micro USB fourni	**815715**	**33,60**
B	Lampe torche à LED compacte	175 lumens	Jusqu'à 6h	19 m	Non	95 x 29 x 29 mm	3 piles AAA incluses	**815745**	**5,99**
C	Baladeuse 60 LED rechargeable	120 lumens	4,5h	12 m	Non	370 x 50 mm	Batterie interne	**815734**	**25,15**
D	Lampe torche à LED	325 lumens	3,5h	25 m	Oui	274 x 64 x 40 mm	Batterie interne	**815719**	**33,61**
E	Lampe torche à LED compacte	140 lumens	4h	300 m	Oui	110 x 30 mm	3 piles AAA non incluses	**815722**	**16,65**

NOUVEAUTÉ :



Linéaire étanche LED

Page 267

Installation électrique et éclairage

Goulottes d'appareillage en format 45 x 45 REHAU **256**

Goulottes de câblage et colonnes **257**

Goulottes d'installation et moulures **258**

Raccordements électriques et accessoires **259**

Plastrons réseau **260**

Plastrons et accessoires **261**

Boîtiers à équiper **262**

Plastrons de puissance **263**

Câbles VDI et accessoires résidentiels **264**

Câbles TV et accessoires **265**

Spots et ampoules LED **266**

Linéaires étanches et hublots LED LitED **267**

Downlights, dalles et projecteurs LED LitED **268**

Goulottes d'appareillage en format 45 x 45 REHAU

PENSEZ-Y
Retrouvez tous nos plastrons
Pages : 260 à 263

REHAU | Cable Management by OBO

Goulotte 1 ou 2 compartiments CLIDI

Compatible tout appareillage format 45 x 45 !

NF TOP QUALITÉ !

- Format : 1 ou 2 compartiments
- Matière : PVC non propagateur de flamme
- Couleur : blanc pur
- Résistance au feu : M1
- Norme : NF EN 50085-1 et EN 50085-2-1
- Résistance aux chocs : IK08
- Goulotte fournie avec son couvercle

1

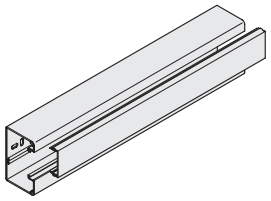

Goulotte avec couvercle

2

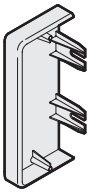

Embout

3

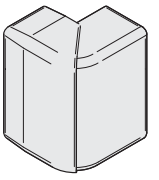

Angle extérieur variable

4

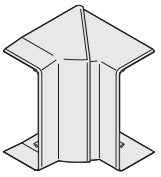

Angle intérieur variable

5

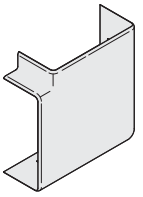

Angle plat

6

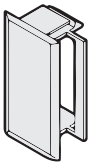

Jonction Couvap

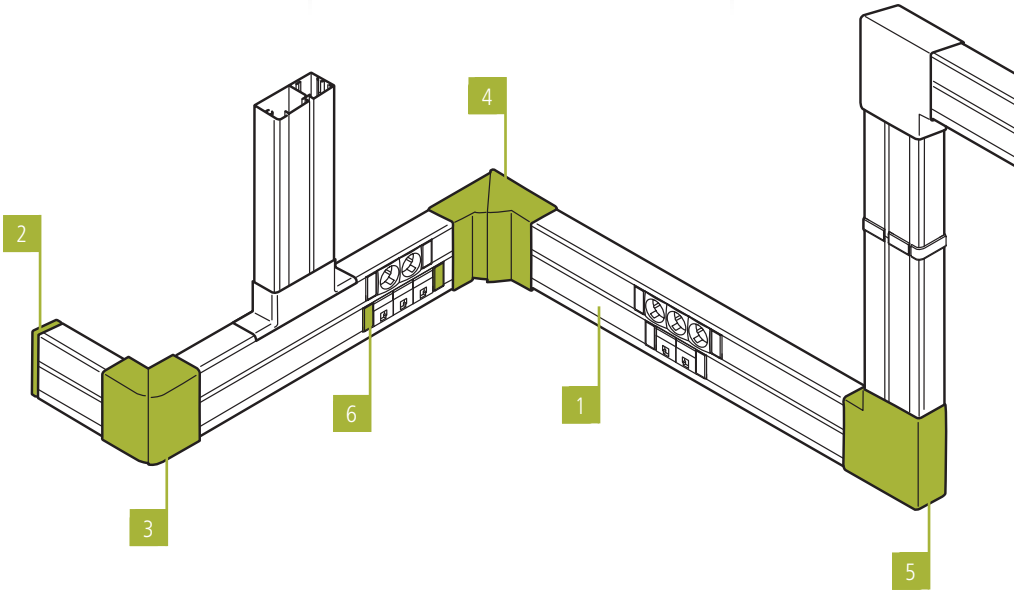

		LONGUEUR	LARGEUR	POUR GOULOTTE	MATIERE	COLISAGE	RÉF.	PRIX DE VENTE (€ HT)
1	Fond + couvercle de goulotte 90 x 55 CLIDI - 1 compartiment 45 mm	2,0 m	90 mm	-	PVC blanc	1 x 2,0 m	**753351**	**50,02**
	Fond + couvercle de goulotte 130 x 55 CLIDI - 2 compartiments 45 mm	2,0 m	130 mm	-	PVC blanc	1 x 2,0 m	**753350**	**83,20**
2	Embout CLIDI - 90 mm	-	90 mm	753351	PVC blanc	1 pc	**753352**	**5,00**
	Embout CLIDI - 130 mm	-	130 mm	753350	PVC blanc	1 pc	**753357**	**5,83**
3	Angle extérieur variable 90° ± 20° CLIDI - 90 mm	-	90 mm	753351	PVC blanc	1 pc	**753354**	**23,28**
	Angle extérieur variable 90° ± 20° CLIDI - 130 mm	-	130 mm	753350	PVC blanc	1 pc	**753359**	**29,08**
4	Angle intérieur variable 90° ± 8° CLIDI - 90 mm	-	90 mm	753351	PVC blanc	1 pc	**753353**	**23,28**
	Angle intérieur variable 90° ± 8° CLIDI - 130 mm	-	130 mm	753350	PVC blanc	1 pc	**753358**	**29,08**
5	Angle plat fixe CLIDI - 90 mm	-	90 mm	753351	PVC blanc	1 pc	**753355**	**26,82**
	Angle plat fixe CLIDI - 130 mm	-	130 mm	753350	PVC blanc	1 pc	**753360**	**31,13**
6	Clip de jonction et d'appareillage Couvap®	-	-	753350 et 753351	PVC blanc	1 pc	**753356**	**1,84**



Toute la gamme d'installation électrique Rehau by OBO est disponible !

Contactez votre commercial pour plus d'informations !

Goulottes de câblage et colonnes

Colonnette VERTICA fixation au sol

TOP QUALITÉ

- Corps et couvercle : aluminium
- Pour appareillage en 45 x 45
- Hauteur : 0,70 m
- Largeur : 80 mm
- Profondeur : 80 mm (1 compartiment) ou 115 mm (2 compartiments)
- Fournie avec embase pour fixation au sol et fils de mise à la terre



Montage direct des plastrons !



Réf. 753339

REHAU | Cable Management by OBO

	NB DE COMPARTIMENTS	HAUTEUR	COLISAGE	RÉF.	PRIX DE VENTE (€ HT)
Colonnette	1	0,70 m	1 pc	**753338**	**183,50**
Colonnette	2	0,70 m	1 pc	**753339**	**210,42**

Colonne VERTICA fixation sous plafond

TOP QUALITÉ

- Corps et couvercle : aluminium
- Pour appareillage en 45 x 45
- Hauteur : 2,70 m réglable jusqu'à 3,70 m
- Largeur : 80 mm
- Profondeur : 115 mm (2 compartiments)
- Fournie avec téléscope de 1,0 m pour la mise sous pression, embase pour fixation au sol et fils de mise à la terre
- Kit collerette de finition sous faux-plafond en option



Montage direct des plastrons !



Réf. 753335

REHAU | Cable Management by OBO

	NB DE COMPARTIMENTS	HAUTEUR	COLISAGE	RÉF.	PRIX DE VENTE (€ HT)
Colonne	2	2,70 m	1 pc	**753335**	**571,93**
Kit faux-plafond pour colonne 2 compartiments				**753337**	**56,58**

Goulotte de câblage CABLIX

Permet la distribution de vos câbles dans un coffret ou une baie !

TOP QUALITÉ

- Longueur : 2,0 m
- Couleur : gris
- Matière : PVC non propagateur de flamme
- Sortie latérale sécable
- Livrée avec couvercle



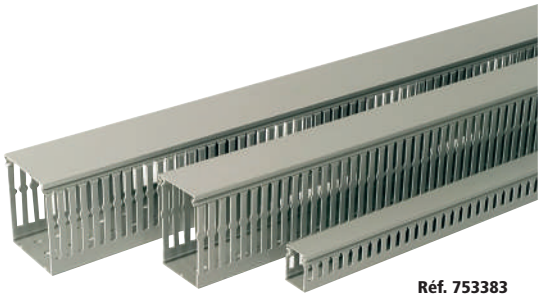

Réf. 753383

REHAU | Cable Management by OBO

	LARGEUR (MM)	HAUTEUR (MM)	RÉF.	PRIX DE VENTE (€ HT)
Goulotte de câblage	40	40	**753383**	**18,94**
Goulotte de câblage	40	60	**753384**	**23,56**
Goulotte de câblage	80	80	**753385**	**50,74**

Cartouche de colle pour goulotte et moulure

- Spécialement adaptée au collage des moulures, plinthes et goulottes en PVC
- Convient à tous les supports : bois, béton, métal, plâtre
- Capacité : 300 ml, soit 42 m d'un cordon de diamètre 3 mm
- Collage rapide par durcissement à froid
- Excellente résistance à l'humidité
- Cartouche compatible avec le pistolet **Réf. 753801**



	RÉF.	PRIX DE VENTE (€ HT)
Cartouche de colle	**753021**	**12,10**

Pistolet à cartouche

TOP QUALITÉ

- Convient aux cartouches jusqu'à 230 mm, diamètre 50 mm
- Qualité professionnelle
- Excellente tenue en main
- Matériau très haute résistance
- Convient à la cartouche de colle **Réf. 753021**





	RÉF.	PRIX DE VENTE (€ HT)
Pistolet à cartouche	**753801**	**13,75**

Goulottes d'installation et moulures

PENSEZ-Y
Retrouvez nos accessoires d'installation
Page : 257

Goulotte 1 ou 2 compartiments AXIS et AXIS MINI

- Format : 1 ou 2 compartiments
- Matière : PVC non propagateur de flamme
- Couleur : blanc pur
- Résistance au feu : M1
- Norme : NF EN 50085-2-1
- Résistance aux chocs : IK07 (sauf **Réf. 753378** : IK10)
- Goulotte fournie avec son couvercle

1 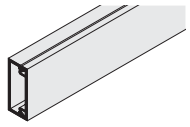
Goulotte avec couvercle

2 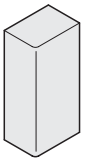
Embout

3 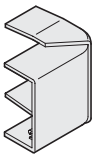
Angle extérieur

4 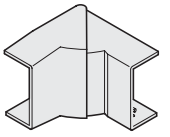
Angle intérieur

5 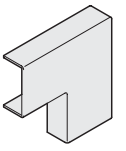
Angle plat

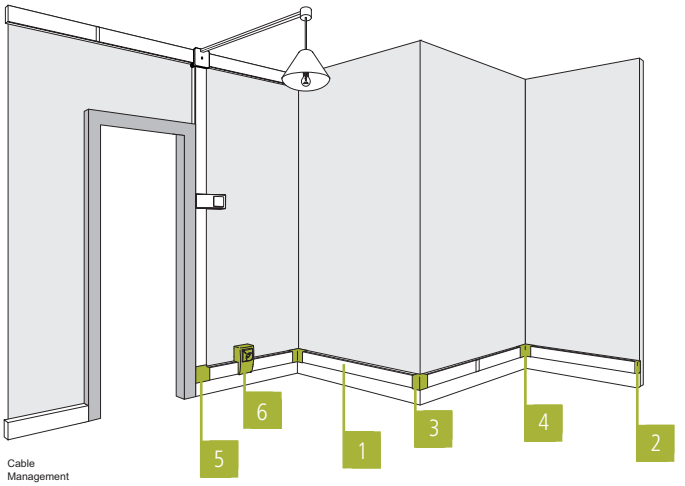

6 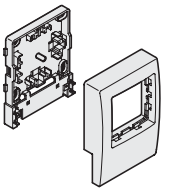
Support appareillage

REHAU | Cable Management by OBO

		LONGUEUR	LARGEUR	POUR GOULOTTE	MATIERE	INDICE IK	COLISAGE	RÉF.	PRIX DE VENTE (€ HT)
	Fond + couvercle de goulotte 60 x 40 AXIS - 1 compartiment	2 m	60 mm	-	PVC blanc	IK10	1 x 2 m	**753378**	**30,52**
	Fond + couvercle de goulotte 50 x 20 AXIS MINI - 1 compartiment	2 m	50 mm	-	PVC blanc	IK07	1 x 2 m	**753372**	**20,04**
1	Fond + couvercle de goulotte 50 x 20 AXIS MINI - 2 compartiments	2 m	50 mm	-	PVC blanc	IK07	1 x 2 m	**753373**	**20,58**
	Fond + couvercle de goulotte 32 x 16 AXIS MINI - 1 compartiment	2 m	32 mm	-	PVC blanc	IK07	1 x 2 m	**753364**	**10,58**
	Fond + couvercle de goulotte 32 x 16 AXIS MINI - 2 compartiments	2 m	32 mm	-	PVC blanc	IK07	1 x 2 m	**753365**	**11,30**
	Embout AXIS - 60 mm	-	60 mm	753378	PVC blanc	IK10	1 pc	**753379**	**2,69**
2	Embout AXIS MINI - 50 mm	-	50 mm	753372 et 753373	PVC blanc	IK07	1 pc	**753374**	**2,02**
	Embout AXIS MINI - 32 mm	-	32 mm	753364 et 753365	PVC blanc	IK07	1 pc	**753368**	**1,21**
	Angle extérieur variable 90° ± 20° AXIS - 60 mm	-	60 mm	753378	PVC blanc	IK10	1 pc	**753381**	**21,08**
3	Angle extérieur fixe AXIS MINI - 50 mm	-	50 mm	753372 et 753373	PVC blanc	IK07	1 pc	**753376**	**4,33**
	Angle extérieur variable 90° ± 20° AXIS MINI - 32 mm	-	32 mm	753364 et 753365	PVC blanc	IK07	1 pc	**753370**	**4,39**
	Angle intérieur variable 90° ± 15° AXIS - 60 mm	-	60 mm	753378	PVC blanc	IK10	1 pc	**753380**	**21,08**
4	Angle intérieur fixe AXIS MINI - 50 mm	-	50 mm	753372 et 753373	PVC blanc	IK07	1 pc	**753375**	**4,33**
	Angle intérieur variable 90° ± 20° AXIS MINI - 32 mm	-	32 mm	753364 et 753365	PVC blanc	IK07	1 pc	**753369**	**4,39**
	Angle plat fixe AXIS - 60 mm	-	60 mm	753378	PVC blanc	IK10	1 pc	**753382**	**21,08**
5	Angle plat fixe AXIS MINI - 50 mm	-	50 mm	753372 et 753373	PVC blanc	IK07	1 pc	**753377**	**4,33**
	Angle plat fixe AXIS MINI - 32 mm	-	32 mm	753364 et 753365	PVC blanc	IK07	1 pc	**753371**	**4,96**
6	Support d'appareillage en saillie AXIS MINI - 50 mm	-	50 mm	753372 et 753373	PVC blanc	IK07	1 pc	**753387**	**7,48**
	Support d'appareillage en saillie AXIS MINI - 32 mm	-	32 mm	753364 et 753365	PVC blanc	IK07	1 pc	**753386**	**5,83**

GAMME ACCESS : UNE OFFRE AXÉE SUR LE PRIX ET LA SIMPLICITÉ

Moulure (25 x 16)



	LONGUEUR	MATIÈRE	COLISAGE	RÉF.	PRIX DE VENTE (€ HT)
Moulure + couvercle 1 compartiment	2,0 m	PVC blanc	5	**753317**	**22,67**

Moulure (40 x 16)



	LONGUEUR	MATIÈRE	COLISAGE	RÉF.	PRIX DE VENTE (€ HT)
Moulure + couvercle 1 compartiment	2,0 m	PVC blanc	5	**753318**	**25,09**

Raccordements électriques et accessoires

Pensez-y
Retrouvez tous nos plastrons
Pages : 260 à 263

INTERRUPTEURS ET ACCESSOIRES DE MONTAGE

A



B



C

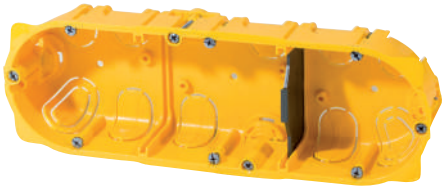

D

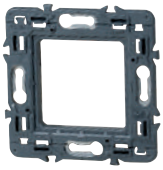

E



F

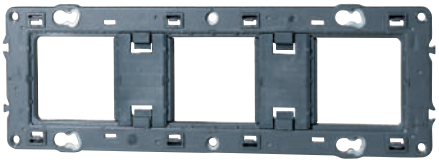

G



H

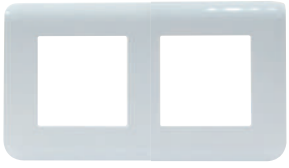

I



J



legrand®

		NOMBRE DE POSTES	NOMBRE DE MODULES	COLISAGE	DIMENSIONS	RÉF.	PRIX DE VENTE (€ HT)
A	Boîte d'encastrement cloison sèche	1	-	1	71 x 71 x 40 mm	**753267**	**1,49**
B	Boîte d'encastrement cloison sèche	2	-	1	142 x 72,8 x 40 mm	**753262**	**5,65**
C	Boîte d'encastrement cloison sèche	3	-	1	213 x 72,8 x 40 mm	**753263** *	**7,16**
D	Support va-et-vient	1	-	1	74 x 70,9 mm	**753271**	**1,63**
E	Support va-et-vient	2	-	1	141,75 x 70,9 mm	**753268**	**3,78**
F	Support va-et-vient	3	-	1	212,75 x 70,9 mm	**753273** *	**9,45**
G	Cadre d'interrupteur blanc	1	-	1	82 x 82 mm	**753277**	**2,09**
H	Cadre d'interrupteur blanc	2	-	1	123 x 82 mm	**753275**	**7,39**
I	Cadre d'interrupteur blanc	3	-	1	294,8 x 82 mm	**753276**	**8,76**
J	Interrupteur va-et-vient	-	2	1	45 x 45 x 36,3 mm	**834070**	**7,69**

ACCESSOIRES DE RACCORDEMENT

Borne de connexion pour fils souples et rigides

Faire et défaire rapidement ses raccordements électriques sans outil !

Possibilité de mixer le raccordement de fils souples et rigides sur une même borne.

- Serrage par levier à bascule
- Raccordement de fils souples : 0,14 mm² à 4 mm²
- Raccordement de fils rigides : 0,14 mm² à 4 mm²
- Puissance : 32 A max.



Réf. 809091



Réf. 809092



Serrage levier !



Réf. 809093

WAGO®

			RÉF.	PRIX DE VENTE (€ HT)
Borne de connexion 2 voies	2 fils	100 pièces	**809091**	**57,10**
Borne de connexion 3 voies	3 fils	50 pièces	**809092**	**35,05**
Borne de connexion 5 voies	5 fils	25 pièces	**809093**	**28,65**

Connecteur de jonction Scotchlock

- Application : raccordement en téléphonie
- Type de connexion : jonction (remplie de gel)
- Nombre de conducteurs : 2 (accepte des conducteurs de jauges différentes)
- Diamètre maxi sur isolant : 2,08 mm
- Diamètre conducteur : 0,4 à 0,9 mm (AWG 19 à 26)
- Commutation sans interruption : oui
- Matière : polypropylène (PP)
- Température d'utilisation : -40°C à +60°C
- Conditionnement : boîte de 100 connecteurs





3M

	RÉF.	PRIX DE VENTE (€ HT)
Connecteur Scotchlock x 100	**753299**	**18,50**

*Consultez-nous

Plastrons réseau

PENSEZ-Y
Retrouvez notre gamme de cordons patch
Pages : 24 à 36

Plastron Mosaic™ RJ

TOP QUALITÉ ! CAT. 5e CAT. 6 CAT. 6A

› Raccordement : connecteurs autodénudants ¼ de tour sans outil
› Profondeur : 34 mm (hors tout)
› Norme de câblage : ANSI/TIA 568C.2 - ISO/IEC 11801
› Conditionnement : sachet comprenant plastron et embase noyau RJ

A



B



C



D



E

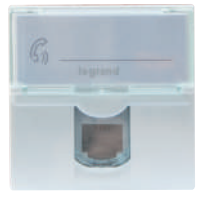

F



legrand®

		CATEGORIE	BLINDAGE	FORMAT	MULTIBRIN	MONOBRIN	RACCORDEMENT	RÉF.	PRIX DE VENTE (€ HT)
A	1 port RJ45 droit	CAT. 5e	STP	45 x 45	AWG 26	AWG 22-25	1/4 de tour	**753285**	**15,60**
	1 port RJ45 droit	CAT. 6	STP	45 x 45	AWG 26	AWG 22-25	1/4 de tour	**753283**	**16,50**
	1 port RJ45 droit	CAT. 6A	STP	45 x 45	AWG 26	AWG 22-25	1/4 de tour	**753288**	**20,10**
	1 port RJ45 droit	CAT. 5e	STP	22,5 x 45	AWG 26	AWG 22-25	1/4 de tour	**753286** *	**15,60**
B	1 port RJ45 droit	CAT. 6	STP	22,5 x 45	AWG 26	AWG 22-25	1/4 de tour	**753284**	**16,50**
	1 port RJ45 droit	CAT. 6A	STP	22,5 x 45	AWG 26	AWG 22-25	1/4 de tour	**753287**	**20,10**
C	1 port RJ45 incliné 45°	CAT. 6	STP	45 x 45	AWG 26	AWG 22-25	1/4 de tour	**753289**	**18,50**
	1 port RJ45 incliné 45°	CAT. 6A	STP	45 x 45	AWG 26	AWG 22-25	1/4 de tour	**753291**	**23,75**
D	2 ports RJ45 inclinés 45°	CAT. 6	STP	45 x 45	AWG 26	AWG 22-25	1/4 de tour	**753290**	**31,70**
E	1 port RJ11 droit	-	-	45 x 45	-	AWG 21-26	1/4 de tour	**753281**	**17,25**
F	1 port RJ12 droit	-	-	45 x 45	-	AWG 20-26	1/4 de tour	**753282** *	**21,65**

Dexlan

Plastron RJ45 équipé

TOP QUALITÉ ! CAT. 6 CAT. 6A

› Raccordement : connecteurs autodénudants sans outil
› Profondeur : 42 mm (hors tout)
› Norme de câblage : ANSI/TIA 568C.2 - ISO/IEC 11801
› Conditionnement : sachet comprenant plastron et embase noyau RJ45

A



B



C



		CATEGORIE	BLINDAGE	FORMAT	MONOBRIN	RACCORDEMENT	RÉF.	PRIX DE VENTE (€ HT)
A	1 port RJ45 droit	CAT. 6	STP	45 x 45	AWG 23-26	Sans outil	**911725**	**5,65**
	1 port RJ45 droit	CAT. 6A	STP	45 x 45	AWG 23-26	Sans outil	**911726**	**5,90**
B	1 port RJ45 incliné 30°	CAT. 6	STP	45 x 45	AWG 23-24	Sans outil	**911727**	**5,75**
	1 port RJ45 incliné 30°	CAT. 6A	STP	45 x 45	AWG 23-24	Sans outil	**911728**	**6,30**
C	2 ports RJ45 inclinés 30°	CAT. 6	STP	45 x 45	AWG 23-24	Sans outil	**911723**	**11,15**
	2 ports RJ45 inclinés 30°	CAT. 6A	STP	45 x 45	AWG 23-24	Sans outil	**911724**	**13,25**

*Consultez-nous

Plastrons et accessoires

PENSEZ-Y
Retrouvez notre gamme d'embases noyaux RJ45
Page : 51

Plastron nu RJ45

A équiper d'embase noyau au format Keystone.

A


B


C


D


E


F


G


Montage vertical ou horizontal !

		COMPATIBILITE	FORMAT	FIXATION	REF.	PRIX DE VENTE (€ HT)
A	1 port RJ45 droit	Keystone	45 x 45	2 griffes	**911722**	**2,61**
B	1 port RJ45 droit	Keystone	22,5 x 45	2 griffes	**911731**	**2,40**
C	1 port RJ45 incliné 30°	Keystone	45 x 45	2 griffes	**911712**	**3,56**
D	1 port RJ45 incliné 30°	Keystone	22,5 x 45	2 griffes	**911713**	**1,16**
E	2 ports RJ45 inclinés 30°	Keystone	45 x 45	2 griffes	**911711**	**3,66**
F	1 port RJ45 incliné 30°	Keystone	45 x 45	4 griffes	**911714**	**3,56**
G	2 ports RJ45 inclinés 30°	Keystone	45 x 45	4 griffes	**911715**	**3,66**

Enjoliveur de plastron

Compatible avec les boîtes d'encastrement !

Permet d'intégrer un plastron 45 x 45 directement dans une boîte d'encastrement au mur, sans avoir recours à un boîtier mural intermédiaire.

› Enjoliveur pour tous plastrons 45 x 45 mm
› Compatible avec les boîtes d'encastrement diamètre 65 à 68 mm
› Dimensions extérieures : 80 x 80





	RÉF.	PRIX DE VENTE (€ HT)
Enjoliveur de plastron	**911720**	**2,78**

Plastron obturateur et cache-câbles

A


B




Design et discret !

		FORMAT	RÉF.	PRIX DE VENTE (€ HT)
A	Plastron obturateur	22,5 x 45	**102670**	**3,21**
B	Plastron cache-câbles	45 x 45	**102673**	**6,43**

Plastron Mosaic™ téléphone

› Nombre de contacts : conjoncteur à 8 plots
› Raccordement : bornier à vis
› Compatibilité : conjoncteur mâle 6 ou 8 plots



legrand®

	RÉF.	PRIX DE VENTE (€ HT)
Plastron Mosaic™ téléphone	**753259**	**14,50**

Consultez-nous

Plastron Mosaic™ TV

› Type de connecteur : TV satellite type F femelle à visser
› Bande de fréquence supportée : 950 à 2400 MHz
› Compatible TNT et Ultra HD
› Câble recommandé : câble coaxial 17 VATC ou 19 VATC



legrand®

	RÉF.	PRIX DE VENTE (€ HT)
Plastron Mosaic™ TV	**753258**	**16,50**

Boîtiers à équiper

PENSEZ-Y
Retrouvez nos plastrons audiovisuels
Pages : 56 et 57

Boîtier mural pour plastron 45 x 45

Pour le montage de tous les plastrons en saillie !

TOP QUALITÉ !

› Nombre d'emplacements : au choix 1 ou 2 emplacements 45 x 45 mm
› Profondeur : 41 mm
› Fond de boîtier fourni avec enjoliveur de plastron
› Platine en métal à viser
› Enjoliveur à clipser



Réf. 273047

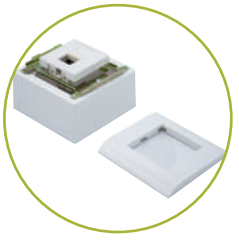

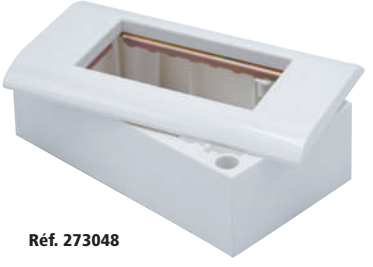

Réf. 273048

	DIMENSIONS	RÉF.	PRIX DE VENTE (€ HT)
Boîtier + enjoliveur 1 emplacement 45 x 45	82 x 82 x 50 mm	**273047**	**3,89**
Boîtier + enjoliveur 2 emplacements 45 x 45	82 x 150 x 52 mm	**273048**	**6,59**

Boîtier universel pour plastron 45 x 45

A fixer au mur ou à poser sur un bureau !

› Nombre d'emplacements : 4 emplacements 45 x 45 mm
› Dimensions : 210 x 105 x 60 mm
› Séparateurs fournis
› Vis de fixation et pieds adhésifs fournis



	RÉF.	PRIX DE VENTE (€ HT)
Boîtier 4 emplacements 45 x 45	**753501**	**12,90**

Boîtier mural pour plastron 45 x 45

› Nombre d'emplacements : 1 emplacement 45 x 45 mm
› Profondeur : 42 mm
› Enjoliveur avec porte-étiquette vendu séparément



Réf. 272020



Réf. 272200

	RÉF.	PRIX DE VENTE (€ HT)
Boîtier 1 emplacement 45 x 45	**272020**	**4,49**
Enjoliveur / Plastron avec porte-étiquette	**272200**	**2,99**

NOUVEAU

Bandeau rackable 19" pour plastron 45 x 45

Personnalisez le contenu de votre bandeau 19" !

TOP QUALITÉ !

› Format : 19" en aluminium
› Hauteur : 1,2U
› Nombre d'emplacements : jusqu'à 8 emplacements 45 x 45 mm ou 16 emplacements 22,5 x 45 mm
› Dimensions intérieures utiles : 405 x 45 mm
› Presse-étoupe en caoutchouc perçable en extrémité
› Equerres de fixation amovibles à serrage rapide

NOUVEAUTÉ 2021





legrand®

	RÉF.	PRIX DE VENTE (€ HT)
Bandeau 19" pour plastron 45 x 45	**273038**	**103,50**

Plastrons de puissance

PENSEZ-Y
Retrouvez toutes nos goulottes
Pages : 256 à 258

PLASTRON MOSAIC™ PRISE DE COURANT

A



B

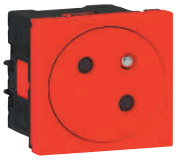

Angle 45°

C



Angle 45°

D



Prise détrompée

E



F



G



H



I



USB

1 100 mA 5V

J



USB

2 400 mA 5V

		TYPE DE PRISE	DÉTROMPEUR	TENSION	INTENSITÉ	RACCORDEMENT	COULEUR	RÉF.	PRIX DE VENTE (€ HT)
A	Prise secteur droite surface	2 P + T	Non	230 V	16 A	Auto	Blanc	**753249**	**6,43**
B	Prise secteur angle 45° rouge surface	2 P + T	Non	230 V	16 A	Auto	Rouge	**753245**	**9,75**
C	Prise secteur angle 45° surface	2 P + T	Non	230 V	16 A	Auto	Blanc	**753244**	**10,99**
D	Prise secteur angle 45° rouge surface détrompée[2]	2 P + T	Oui	230 V	16 A	Auto	Rouge	**753246**	**14,09**
E	Prise secteur double angle 45° surface	2 P + T	Non	230 V	16 A	Auto	Blanc	**753257**	**15,00**
F	Prise secteur triple angle 45° surface	2 P + T	Non	230 V	16 A	Auto	Blanc	**753243**	**24,49**
G	Détrompeur pour prise Legrand	-	-	-	-	-	Rouge	**809047**	**3,75**
H	Bloc multiprise	2 P + T	Non	230 V	16 A	A vis	Blanc	**753256**	**36,58**
I	Chargeur universel 1 USB 1100 mA	USB	Non	5 V	1,1 A	A vis	Blanc	**753295**	**41,19**
J	Chargeur universel 2 USB 2400 mA	USB	Non	5 V	2,4 A	A vis	Blanc	**753296**	**42,69**

[2] détrompeur non fourni, vendu séparément (**Réf. 809047**)

GAMME ACCESS

TOP QUALITÉ

A



B

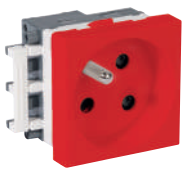

C



D



E



F



		TYPE DE PRISE	DÉTROMPEUR	TENSION	INTENSITÉ	RACCORDEMENT	COULEUR	RÉF.	PRIX DE VENTE (€ HT)
A	Prise secteur - inclinée 45°	2 P + T	Non	230 V	16 A	Auto	Blanc	**753361**	**4,69**
B	Prise secteur détrompée - inclinée 45°[2]	2 P + T	Oui	230 V	16 A	Auto	Rouge	**753362**	**7,79**
C	Prise secteur double - inclinée 45°	2 P + T	Non	230 V	16 A	Auto	Blanc	**753366**	**10,99**
D	Prise secteur triple - inclinée 45°	2 P + T	Non	230 V	16 A	Auto	Blanc	**753367**	**15,15**
E	Détrompeur pour prise Rehau	-	-	-	-	-	Rouge	**753363**	**2,95**
F	Prise modulaire sur rail DIN	2 P + T	Non	230 V	16 A	A vis	Blanc	**832063**	**10,45**

[2] détrompeur non fourni, vendu séparément (**Réf. 753363**)

Câbles VDI et accessoires résidentiels

Boîtier VDI résidentiel à équiper

1 seul boîtier pour la TV, le téléphone et le réseau !

TOP QUALITÉ

› Boîtier prêt à être équipé
› 1 rail DIN 35 mm
› 2 supports pour 4 x RJ45
› 1 boîtier de raccordement téléphonique 7 lignes
› 1 borne de terre





	RÉF.	PRIX DE VENTE (€ HT)
Boîtier VDI résidentiel	**832005**	**78,18**

Filtre ADSL 4 sorties RJ45 pour rail DIN

TOP QUALITÉ

› 1 entrée ligne
› 1 entrée modem
› 4 sorties RJ45 téléphone
› Montage rail DIN 35 mm





	NBRE SORTIES	RÉF.	PRIX DE VENTE (€ HT)
Fitre ADSL RJ45 pour rail DIN	4	**832006**	**17,70**

Switch 5 ports 10/100 pour rail DIN

TOP QUALITÉ

› Montage rail DIN 35 mm
› Fourni avec alimentation





	NBRE SORTIES	RÉF.	PRIX DE VENTE (€ HT)
Switch 10/100 pour rail DIN	5	**832007**	**62,00**

Boîtier DTI sur rail DIN

TOP QUALITÉ

› Module RC intégré avec prise de test RJ45
› Protection parafoudre (voir tableau)
› Compatible : câble monobrin AWG 23 ou 24
› Raccordement de lignes sans outil
› Fixation sur rail DIN 35 mm ou par vis



Réf. 832130

	NBRE SORTIES	PROTÉGÉ	RÉF.	PRIX DE VENTE (€ HT)
Boîtier DTI sur rail DIN	3	Non	**832130**	**9,15**
Boîtier DTI sur rail DIN	3	Oui	**832131**	**13,65**
Boîtier DTI sur rail DIN	5	Non	**832132**	**10,60**
Boîtier DTI sur rail DIN	5	Oui	**832133**	**13,40**

Panneau 4 ports RJ45 CAT. 5e UTP pour boîtier VDI résidentiel

TOP QUALITÉ

› Nombre de ports : 4 ports RJ45
› Catégorie : CAT. 5e UTP
› Raccordement : bloc 110 / krone
› Pour boîtier VDI résidentiel **Réf. 832005**



	RÉF.	PRIX DE VENTE (€ HT)
Panneau 4 ports RJ45 CAT. 5e UTP	**832008**	**27,53**

Panneau 4 ports RJ45 CAT. 6A STP pour boîtier VDI résidentiel

TOP QUALITÉ

› Nombre de ports : 4 ports RJ45
› Catégorie : CAT. 6A STP
› Raccordement : bloc 110 / krone
› Pour boîtier VDI résidentiel **Réf. 832005**



	RÉF.	PRIX DE VENTE (€ HT)
Panneau 4 ports RJ45 CAT. 6A STP	**832009**	**38,24**

Bloc modulaire sur rail DIN

TOP QUALITÉ

› À poser dans un tableau électrique sur rail DIN
› Emplacement 5 modules (90 mm)
› Raccordement rapide
› Pour câble rigide max 2,5 mm²
› 2 prises 2 P+T 16 A



	NBRE SORTIES	RÉF.	PRIX DE VENTE (€ HT)
Bloc modulaire sur rail DIN	2	**832063**	**10,45**

Câble VDI résidentiel

Distribuez la TV numérique (CATV, TNT), l'Ethernet, et la téléphonie + xDSL sur 1 seul câble !

TOP QUALITÉ LSOH

› Type de câble : rond monobrin 4 paires AWG 23
› Conformité : NF C 15 100 / UTEC 90-483 et 15-900 / EN 50173-4
› Compatibilité : NF C 93 531-14 (grade 3) & NF C 93 531-15 (satellite)
› Gaine : LS0H / RPC
› Longueur maximale de câblage préconisée : 45 m

Réf. 832041

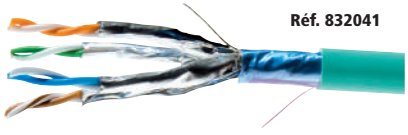

	LONGUEUR	RÉF.	PRIX DE VENTE (€ HT)
Câble grade 3 - 900 MHz rond	100 m	**832023** *	**157,60**
Câble grade 3 - 2,2 GHz rond	100 m	**832041**	**145,75**

*Consultez-nous

Câbles TV et accessoires

PENSEZ-Y
Retrouvez notre outillage
Pages : 243 à 251

Câble d'installation TV / SAT intérieur

TOP QUALITÉ

› Câble 75 ohms
› Gaine PVC



Réf. 830300

	LONGUEUR	COULEUR	RÉF.	PRIX DE VENTE (€ HT)
Câble VATC 19	15 m	Blanc	**830310**	**9,25**
Câble VATC 17	25 m	Blanc	**830300**	**13,35**
Câble VATC 17	100 m	Blanc	**830287**	**39,78**
Câble VATC 17	500 m	Blanc	**830288**	**195,84**

Câble d'installation TV / SAT extérieur

TOP QUALITÉ

› Câble 75 ohms
› Gaine PE



Réf. 830289

	LONGUEUR	COULEUR	RÉF.	PRIX DE VENTE (€ HT)
Câble PATC 17	100 m	Noir	**830289**	**30,60**

Cordon antenne TV

Raccordement de votre TV à la prise murale !

TOP QUALITÉ

› Connecteur 9,5 mm
› Connecteur mâle / femelle
› Impédance : 75 ohms



Réf. 830002

	CONNECTEUR 1	CONNECTEUR 2	LONGUEUR	RÉF.	PRIX DE VENTE (€ HT)
Cordon d'antenne TV	M	F	1,5 m	**830002**	**1,50**
Cordon d'antenne TV	M	F	5,0 m	**830012**	**2,75**
Cordon d'antenne TV	M	F	10,0 m	**830022**	**4,35**

Cordon antenne satellite

Raccordement de votre décodeur à l'antenne satellite !

TOP QUALITÉ

› Connecteur coaxial à vis F
› Impédance : 75 ohms
› Câble pour raccorder l'antenne satellite au terminal démodulateur
› Convient également aux décodeurs TNT HD en prise F



Réf. 830100

	CONNECTEUR 1	CONNECTEUR 2	LONGUEUR	RÉF.	PRIX DE VENTE (€ HT)
Cordon d'antenne satellite	M	M	2,5 m	**830100**	**2,30**
Cordon d'antenne satellite	M	M	5,0 m	**830110**	**3,37**
Cordon d'antenne satellite	M	M	10,0 m	**830120**	**4,50**

Prise TV

Réalisez vous-même vos cordons antenne TV !

TOP QUALITÉ

› Kit de 2 fiches coaxiales mâle et femelle 9,5 mm
› Utilisable sur câble type VATC 17 ou VATC 19
› Vendue par 2 (1 mâle et 1 femelle)



legrand®

RÉF.	PRIX DE VENTE (€ HT)
830252	**6,11**

Prise satellite

Réalisez vous-même vos cordons antenne ou satellite !

TOP QUALITÉ

› Fiche coaxiale mâle F, à visser directement sur le câble coaxial
› Pour câble d'antenne 75 ohm
› Utilisable sur câble type RG6 VATC 21 ou VATC 19 ou VATC 17
› Vendue par lot de 100 connecteurs



RÉF.	PRIX DE VENTE (€ HT)
830269	**14,99**

Répartiteur TV / satellite

TOP QUALITÉ

› Fréquence : 5 à 2500 MHz
› Impédance : 75 ohms
› Convient à la réception satellite et TNT HD



Réf. 830271



Réf. 830272



Réf. 830273

NOMBRE DE SORTIES	RÉF.	PRIX DE VENTE (€ HT)
2	**830271**	**7,25**
3	**830272**	**8,30**
4	**830273**	**9,00**

Plastron Mosaic™ TV

› Type de connecteur : TV satellite type F femelle à visser
› Bande de fréquence supportée : 950 à 2400 MHz
› Compatible TNT et Ultra HD
› Câble recommandé : câble coaxial 17 VATC ou 19 VATC



legrand®

	RÉF.	PRIX DE VENTE (€ HT)
Plastron Mosaic™ TV	**753258**	**16,50**

Détecteur analogique de signal satellite

Le pointeur de satellite se branche entre le LNB et le récepteur, et facilite le réglage de l'orientation de l'antenne.

TOP QUALITÉ

› Affichage du niveau de polarisation
› Réglage d'atténuation dB
› Alimentation électrique via le récepteur
› Gamme de fréquences : 950 - 2400 MHz



	RÉF.	PRIX DE VENTE (€ HT)
Détecteur de signal satellite	**832118**	**21,00**

Spots et ampoules LED

GARANTIE 03 ANS





Idéal pour le travail de précision !



Idéal pour le travail de précision !

	Spot monoled blanc neutre	Lampe loupe 8 dioptries	Lampe loupe 3 + 12 dioptries
PUISSANCE	10 W	22 W	12 W
COULEUR	4000°K	> 6400°K	> 6400°K
FLUX LUMINEUX (LM)	805	1050	550
ANGLE D'ÉCLAIRAGE	45°	-	-
DURÉE DE VIE	50.000 H	-	-
RÉF.	**832672**	**815726**	**815727**
PRIX DE VENTE (€ HT)	**22,50**	**85,59**	**52,89**







GARANTIE 02 ANS



	Ruban 150 LED RGB 5 m 12 V	Bloc d'alimentation pour Réf. 831582	Ampoule LED MR16 blanc chaud	Driver 12 V à courant constant pour MR16	
PUISSANCE	25 W	35 W	5 W	12 W max	25 W max
COULEUR	RGB	-	3000°K	-	
FLUX LUMINEUX (LM)	230	-	440	-	
ANGLE D'ÉCLAIRAGE	120°	-	38°	-	
DURÉE DE VIE	30.000 H	-	30.000 H	-	
RÉF.	**831582**	**831585**	**832628**	**832629**	**832638**
PRIX DE VENTE (€ HT)	**19,90**	**25,90**	**4,99**	**10,80**	**29,50**

GARANTIE 02 ANS



Dimmable !







Dimmable !



	Ampoule LED E27 blanc neutre	Ampoule LED E27 blanc chaud	Ampoule LED E27 blanc chaud	Ampoule LED GU10 blanc neutre	Ampoule LED GU10 blanc chaud
PUISSANCE	12 W	10 W	6 W	7 W	4 W
COULEUR	4000°K	3000°K	2700°K	4000°K	2700°K
FLUX LUMINEUX (LM)	1150	880	720	580	360
ANGLE D'ÉCLAIRAGE	260°	220°	300°	38°	80°
DURÉE DE VIE	30.000 H	30.000 H	30.000 H	15.000 H	30.000 H
RÉF.	**832670**	**832665**	**832662**	**832663**	**832664**
PRIX DE VENTE (€ HT)	**8,63**	**2,99**	**3,74**	**5,83**	**3,08**

Linéaires étanches et hublots LED LitED



GARANTIE 03 ANS

Connecteurs rapides !



GARANTIE 03 ANS

Connecteurs rapides !

	Linéaire étanche LED 1200 mm blanc neutre	Linéaire étanche LED 1500 mm blanc neutre
PUISSANCE (W)	30	60
COULEUR (°K)	4000	4000
FLUX LUMINEUX (LM)	3600	7200
ANGLE D'ÉCLAIRAGE	120°	120°
DURÉE DE VIE	50.000 h	50.000 h
INDICE IP / IK	IP65 / IK09	IP65 / IK09
RÉF.	**832584**	**832585**
PRIX DE VENTE (€ HT)	**72,50**	**87,50**

NOUVEAUTÉ 2021



GARANTIE 05 ANS

NOUVEAUTÉ 2021



GARANTIE 05 ANS

	Luminaire industriel étanche 1200 mm blanc neutre	Luminaire industriel étanche 1500 mm blanc neutre
PUISSANCE (W)	30	50
COULEUR (°K)	4000	4000
FLUX LUMINEUX (LM)	3600	6000
DURÉE DE VIE	50.000	50.000
INDICE IP / IK	IP65 / IK09	IP65 / IK09
RÉF.	**831699**	**831703**
PRIX DE VENTE (€ HT)	**91,00**	**91,00**

NOUVEAUTÉ 2021

Extra plat : 4 mm d'épaisseur !



GARANTIE 03 ANS

Extra plat : 4 mm d'épaisseur !



GARANTIE 03 ANS

	Hublot LED blanc neutre		Hublot LED blanc neutre
PUISSANCE (W)	18		30
COULEUR (°K)	4000		4000
FLUX LUMINEUX (LM)	1584		2400
ANGLE D'ÉCLAIRAGE	120°		120°
DURÉE DE VIE	40.000 h		40.000 h
INDICE IP / IK	IP54 / IK08		IP54 / IK08
DIMENSIONS (MM)	40 x 300		40 x 300
AVEC DÉTECTEUR HF	Oui	Non	Non
RÉF.	**831704**	**832574**	**832564**
PRIX DE VENTE (€ HT)	**124,00**	**60,35**	**62,00**

NOUVEAUTÉ 2021

Détecteur HF !



GARANTIE 03 ANS

NOUVEAUTÉ 2021



GARANTIE 03 ANS

	Hublot LED blanc neutre	Hublo LED blanc neutre
PUISSANCE (W)	30	28
COULEUR (°K)	4000	4000
FLUX LUMINEUX (LM)	2400	2380
ANGLE D'ÉCLAIRAGE	120°	120°
DURÉE DE VIE	40.000 h	50.000 h
INDICE IP / IK	IP54 / IK08	IP54 / IK10
DIMENSIONS (MM)	52 x 400	76 x 322
RÉF.	**831705**	**831605**
PRIX DE VENTE (€ HT)	**139,00**	**104,00**

: NOUVEAUTÉ

Downlights, dalles et projecteurs LED LitED



GARANTIE 03 ANS

Spécial pièces humides !



GARANTIE 05 ANS

Extra plat : 19 mm d'épaisseur !



GARANTIE 05 ANS

Extra plat : 19 mm d'épaisseur !

	Downlight LED blanc neutre	Downlight LED blanc neutre	Downlight LED blanc neutre
PUISSANCE (W)	10	10	16
COULEUR (°K)	4000	4000	4000
FLUX LUMINEUX (LM)	1050	900	1440
ANGLE D'ÉCLAIRAGE	36°	120°	120°
DURÉE DE VIE	50.000 h	50.000 h	50.000 h
DRIVER FOURNI	Oui	Oui	Oui
DIAMÈTRE PERÇAGE (MM)	70	155	218
INDICE IP / IK	IP65 / IK07	IP44 / -	IP44 / -
RÉF.	**831688**	**831678**	**831679**
PRIX DE VENTE (€ HT)	**43,46**	**29,00**	**41,00**

NOUVEAUTÉ 2021

UGR<19



GARANTIE 03 ANS

NOUVEAUTÉ 2021



GARANTIE 03 ANS

	Downlight LED blanc chaud	Downlight LED blanc neutre
PUISSANCE (W)	10	10
COULEUR (°K)	3000	4000
FLUX LUMINEUX (LM)	945	805
ANGLE D'ÉCLAIRAGE	36°	36°
DURÉE DE VIE	50.000 h	50.000 h
DRIVER FOURNI	Oui	Oui
DIAMÈTRE PERÇAGE (MM)	70	80
INDICE IP / IK	IP65 / IK07	IP44 / -
RÉF.	**831689**	**831606**
PRIX DE VENTE (€ HT)	**43,00**	**22,50**

GARANTIE 05 ANS



GARANTIE 05 ANS

NOUVEAUTÉ 2021

Meilleur rapport qualité / prix



	Dalle LED 300 x 600 blanc neutre	Dalle LED 600 x 600 blanc neutre	Dalle LED 600 x 600 blanc neutre
PUISSANCE (W)	22	36	36
COULEUR (°K)	4000	4000	4000
FLUX LUMINEUX (LM)	2640	3600	3840
ANGLE D'ÉCLAIRAGE	120°	120°	120°
DURÉE DE VIE	50.000 h	50.000 h	50.000 h
DRIVER FOURNI	Oui	Oui	Oui
UGR	<19	<19	<16
RÉF.	**832679**	**831674**	**832696**
PRIX DE VENTE (€ HT)	**71,30**	**50,90**	**71,00**





GARANTIE 02 ANS





GARANTIE 02 ANS

	Projecteur LED blanc neutre		Projecteur LED blanc neutre	
PUISSANCE (W)	20		50	
COULEUR (°K)	4000		4000	
FLUX LUMINEUX (LM)	1600		4000	
ANGLE D'ÉLCAIRAGE	120°		120°	
INDICE IP / IK	IP65 / IK08		IP65 / IK08	
DÉTECTEUR DE MOUVEMENTS	Non	Oui	Non	Oui
RÉF.	**832580**	**832581**	**832580**	**832581**
PRIX DE VENTE (€ HT)	**38,75**	**50,95**	**38,75**	**50,95**



EATON S Gen 2
450-850 VA
Page 288

Distribution électrique et onduleurs

Cordons et rallonges électriques	**270 à 272**
Rallonges électriques et connecteurs	**273**
Multiprises DEXLAN	**274**
Accessoires	**275 - 276**
Multiprises protégées	**277**
Multiprises rackables	**278 - 279**
Multiprises modulaires BACKMANN	**280**
Multiprises encastrables BACKMANN	**281**
Alimentations multi-usages	**282**
PDU sur IP - Multiprises contrôlées et mesurées ATEN	**283**
Prises électriques contrôlées	**284**
Onduleurs Infosec	**285 à 287**
Onduleurs Eaton	**288 - 289**
Onduleurs APC	**290 - 291**
Piles et batteries rechargeables	**292 - 293**
Chargeurs de batterie	**294**

Cordons et rallonges électriques

FICHE SANS TERRE

CEE 7/16 – mâle
Type CTM – EN50075
Puissance maxi : 6 A



CEE 7/16 – femelle
EN50075
Puissance maxi : 6 A



IEC C7 – femelle
EN60320/C7
Puissance maxi : 2,5 A



FICHE AVEC TERRE

CEE 7/5 – femelle
Type E
Puissance maxi : 16 A



CEE 7/7 G – mâle
(droit)
Puissance maxi : 16 A

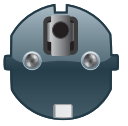

CEE 7/7 – mâle
(coudé)
Puissance maxi : 16 A

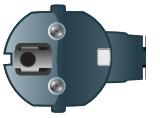

IEC C15 – femelle
EN60320/C15
Puissance maxi : 10 A



IEC C14 – mâle
EN60320/C14
Puissance maxi : 10 A



IEC C13 – femelle
EN60320/C13
Puissance maxi : 10 A



IEC C13 L – femelle
EN60320/C13
(coudé)
Puissance maxi : 10 A



IEC C5 – femelle
EN60320/C5
Puissance maxi : 2,5 A



IEC C20 – mâle
EN60320/C20
Puissance maxi : 16 A



IEC C19 – femelle
EN60320/C19
Puissance maxi : 16 A



FICHE ÉTRANGÈRE

BS 1363 – mâle
Type G



NEMA 5-15 – mâle
Type B



Cordon alimentation PC - IEC C13

- Jusqu'à 1,8 m :câble H05VVF 3 x 0,75 mm²
- Au-delà de 1,8 m : câble H05VVF 3 x 1,0 mm²
- Puissance :10 A
- Gaine :PVC
- Cordon certifié NF



Réf. 808010



Réf. 808014

COULEUR	CONNECTEUR 1	CONNECTEUR 2	LONGUEUR	RÉF.	PRIX DE VENTE (€ HT)
Noir	CEE 7/7	IEC C13	0,6 m	**808009**	**2,65**
Noir	CEE 7/7	IEC C13	1,8 m	**808010**	**4,41**
Noir	CEE 7/7	IEC C13	2,5 m	**808020**	**4,50**
Noir	CEE 7/7	IEC C13	3,0 m	**580420**	**5,87**
Noir	CEE 7/7	IEC C13	5,0 m	**808030**	**9,86**
Noir	CEE 7/7	IEC C13	7,5 m	**808031**	**12,38**
Noir	CEE 7/7	IEC C13	10,0 m	**808033**	**18,05**
Beige	CEE 7/7	IEC C13	1,8 m	**808110**	**6,81**
Orange	CEE 7/7	IEC C13	0,6 m	**808071**	**4,19**
Orange	CEE 7/7	IEC C13	1,8 m	**808072**	**6,81**
Blanc	CEE 7/7	IEC C13	0,6 m	**808076**	**4,19**
Blanc	CEE 7/7	IEC C13	1,8 m	**808077**	**6,81**
Bleu	CEE 7/7	IEC C13	1,8 m	**808013**	**6,81**
Rouge	CEE 7/7	IEC C13	1,8 m	**808014**	**6,81**
Noir	CEE 7/7 G	IEC C13	1,8 m	**808011**	**4,71**
Noir	CEE 7/7 G	IEC C13	3,0 m	**580419**	**5,87**
Noir	CEE 7/7 G	IEC C13	5,0 m	**808032**	**9,86**
Orange	CEE 7/7 G	IEC C13	1,8 m	**808073**	**6,81**
Noir	CEE 7/7	IEC C13 L	1,8 m	**808210**	**4,71**
Noir	CEE 7/7	IEC C13 L	3,0 m	**808211**	**6,49**

Rallonge moniteur / onduleur - IEC C13

- Jusqu'à 1,8 m : câble H05VVF 3 x 0,75 mm²
- Au-delà de 1,8 m :câble H05VVF 3 x 1,0 mm²
- Puissance :10 A
- Gaine :PVC



Réf. 808050



Réf. 808041



Réf. 808042

COULEUR	CONNECTEUR 1	CONNECTEUR 2	LONGUEUR	RÉF.	PRIX DE VENTE (€ HT)
Noir	IEC C14	IEC C13	0,6 m	**808039**	**3,15**
Noir	IEC C14	IEC C13	1,8 m	**808040**	**4,18**
Noir	IEC C14	IEC C13	3,0 m	**580460**	**5,99**
Noir	IEC C14	IEC C13	5,0 m	**808050**	**8,29**
Noir	IEC C14	IEC C13	7,5 m	**808051**	**20,65**
Gris	IEC C14	IEC C13	1,8 m	**808140**	**6,81**
Orange	IEC C14	IEC C13	0,6 m	**808074**	**4,19**
Orange	IEC C14	IEC C13	1,8 m	**808075**	**6,81**
Blanc	IEC C14	IEC C13	0,6 m	**808078**	**4,19**
Blanc	IEC C14	IEC C13	1,8 m	**808079**	**6,81**
Bleu	IEC C14	IEC C13	1,8 m	**808041**	**6,81**
Rouge	IEC C14	IEC C13	1,8 m	**808042**	**6,81**

Cordons et rallonges électriques

Cordon et rallonge - IEC C15

› Cordon : câble H05VVF 3 x 1,0 mm²
› Rallonge : câble H05VVF 3 x 0,75 mm²
› Puissance : 10 A
› Gaine : PVC



Réf. 808360



Réf. 808361

	CONNECTEUR 1	CONNECTEUR 2	LONGUEUR	COULEUR	RÉF.	PRIX DE VENTE (€ HT)
Cordon	CEE 7/7	IEC C15	1,8 m	Noir	**808360**	**11,01**
Rallonge	IEC C14	IEC C15	1,8 m	Noir	**808361**	**11,01**
Rallonge	IEC C14	IEC C15	3,0 m	Noir	**808362**	**12,69**

Cordon bipolaire et tripolaire

Le compagnon de votre ordinateur portable !

› Cordon bipolaire : câble H03VVF 2 x 0,5 mm²
› Cordon tripolaire : câble H05VVF 3 x 0,75 mm²
› Puissance : 2,5 A
› Gaine : PVC
› Cordon certifié NF

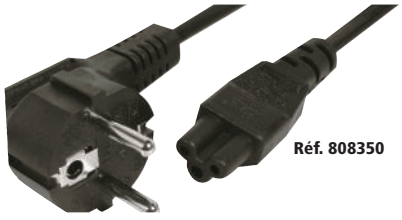

Réf. 808350



Réf. 808310

	CONNECTEUR 1	CONNECTEUR 2	LONGUEUR	COULEUR	RÉF.	PRIX DE VENTE (€ HT)
Bipolaire	CEE 7/16	IEC C7	1,8 m	Noir	**808310**	**2,18**
Bipolaire	CEE 7/16	IEC C7	3,0 m	Noir	**808311**	**3,56**
Bipolaire	CEE 7/16	IEC C7	5,0 m	Noir	**808312**	**7,65**
Tripolaire	CEE 7/7	IEC C5	1,8 m	Noir	**808350**	**4,92**
Tripolaire	CEE 7/7	IEC C5	3,0 m	Noir	**808351**	**7,97**
Tripolaire	CEE 7/7	IEC C5	5,0 m	Noir	**808352**	**13,75**

Cordon bipolaire coudé

Gagnez de la place derrière vos équipements !

› Câble : H03VVF 2 x 0,5 mm²
› Puissance : 2,5 A
› Gaine : PVC
› Connecteur : coudé aux 2 extrémités



	CONNECTEUR 1	CONNECTEUR 2	LONGUEUR	COULEUR	RÉF.	PRIX DE VENTE (€ HT)
Cordon	CEE 7/16 coudé	IEC C7 coudé	1,8 m	Noir	**808309**	**2,08**

Cordon et rallonge en « Y » - IEC C13

› Câble : H05VVF 3 x 0,75 mm²
› Puissance : 10 A
› Gaine : PVC
› Cordon certifié NF

Réf. 808410



	CONNECTEUR 1	CONNECTEUR 2	LONGUEUR	RÉF.	PRIX DE VENTE (€ HT)
Cordon en "Y"	CEE 7/7	2 x IEC C13	1,8 m	**808410**	**6,08**
Cordon en "Y"	CEE 7/7 G	2 x IEC C13	1,8 m	**808420**	**8,28**
Rallonge en "Y"	IEC C14	2 x IEC C13	0,3 m	**808430**	**7,65**
Rallonge en "Y"	IEC C14	2 x IEC C13	1,8 m	**580490**	**6,08**

Adaptateur pour cordon secteur



Réf. 809071



Réf. 809073

	PUISSANCE	RÉF.	PRIX DE VENTE (€ HT)
Adaptateur IEC C8 / IEC C7 coudé	2,5 A	**809079**	**2,90**
Adaptateur IEC C14 / IEC C7	2,5 A	**809076**	**2,90**
Adaptateur IEC C14 / IEC C7 coudé	2,5 A	**809078**	**2,90**
Adaptateur IEC C14 / IEC C5	2,5 A	**809077**	**2,90**
Adaptateur IEC C14 / IEC C5 coudé	2,5 A	**809080**	**2,90**
Adaptateur IEC C13 / IEC C6	2,5 A	**809072**	**4,25**
Adaptateur IEC C14 / IEC C13 coudé	10 A	**809081**	**2,90**
Adaptateur IEC C13 / CEE 7/7	10 A	**809068**	**5,50**
Adaptateur IEC C14 / CEE 7/5	10 A	**809071**	**4,89**
Adaptateur IEC 60309 fem. / CEE 7/7	16 A	**809073**	**25,00**
Adaptateur IEC 60309 mâle / CEE 7/5	16 A	**809074**	**25,00**



Réf. 809076



Réf. 809081

Cordons et rallonges électriques



Réf. 808068



Réf. 808089



Réf. 808070

Cordon et rallonge - IEC C13 verrouillable

Evitez les déconnexions accidentelles !

› Câble : H05VVF 3 x 1,0 mm²
› Puissance : 10 A
› Gaine : PVC
› Verrouillage / déverrouillage sans outil
› Existe aussi en rouge, en bleu et en blanc sur demande

IEC LOCK

	CONNECTEUR 1	CONNECTEUR 2	LONGUEUR	COULEUR	RÉF.	PRIX DE VENTE (€ HT)
Cordon	CEE 7/7	IEC C13	1,0 m	Noir	**808088**	**7,70**
Cordon	CEE 7/7	IEC C13	2,0 m	Noir	**808068**	**10,50**
Cordon	CEE 7/7	IEC C13	2,0 m	Orange	**808089**	**10,50**
Cordon	CEE 7/7	IEC C13	3,0 m	Noir	**808069**	**13,90**
Cordon	CEE 7/7	IEC C13	3,0 m	Orange	**808090**	**13,90**
Rallonge	IEC C14	IEC C13	0,5 m	Noir	**808082**	**8,00**
Rallonge	IEC C14	IEC C13	1,0 m	Noir	**808083**	**10,67**
Rallonge	IEC C14	IEC C13	1,0 m	Orange	**808091**	**10,67**
Rallonge	IEC C14	IEC C13	2,0 m	Noir	**808070**	**12,20**
Rallonge	IEC C14	IEC C13	2,0 m	Orange	**808092**	**12,20**
Rallonge	IEC C14	IEC C13	3,0 m	Noir	**808084**	**15,25**
Rallonge	IEC C14	IEC C13	3,0 m	Orange	**808093**	**15,25**



Réf. 808095

Cordon secteur - IEC C13 coudé verrouillable

Existe aussi en IEC C13 coudé haut, coudé bas ou coudé droite sur demande.

› Câble : H05VVF 3 x 1,0 mm²
› Puissance : 10 A
› Gaine : PVC
› Connecteur IEC C13 coudé gauche
› Verrouillage / déverrouillage sans outil

IEC LOCK

	CONNECTEUR 1	CONNECTEUR 2	LONGUEUR	COULEUR	RÉF.	PRIX DE VENTE (€ HT)
Cordon	CEE 7/7	IEC C13L	2,0 m	Noir	**808095**	**12,50**



Réf. 808094

Cordon secteur - IEC C19 verrouillable

› Câble : H05VVF 3 x 1,5 mm²
› Puissance : 16 A
› Gaine : PVC
› Verrouillage / déverrouillage sans outil

IEC LOCK

	CONNECTEUR 1	CONNECTEUR 2	LONGUEUR	COULEUR	RÉF.	PRIX DE VENTE (€ HT)
Cordon	CEE 7/7	IEC C19	2,0 m	Noir	**808094**	**16,25**



Réf. 808018



Réf. 808025



Réf. 808027

Cordon et rallonge - IEC C19

› Câble : H05VVF 3 x 1,5 mm²
› Puissance : 16 A (sauf IEC C14 : 10 A)
› Gaine : PVC

	CONNECTEUR 1	CONNECTEUR 2	LONGUEUR	COULEUR	RÉF.	PRIX DE VENTE (€ HT)
Cordon	CEE 7/7	IEC C19	2,0 m	Noir	**808018**	**11,64**
Cordon	CEE 7/7	IEC C19	3,0 m	Noir	**808019**	**14,60**
Rallonge	IEC C20	IEC C19	2,0 m	Noir	**808023**	**11,22**
Rallonge	IEC C20	IEC C19	3,0 m	Noir	**808024**	**14,37**
Rallonge	IEC C20	IEC C19	2,0 m	Blanc	**808025**	**11,22**
Rallonge	IEC C20	IEC C19	3,0 m	Blanc	**808026**	**14,37**
Rallonge	IEC C14	IEC C19	2,0 m	Noir	**808027**	**10,70**
Rallonge	IEC C14	IEC C19	2,0 m	Noir	**808028**	**12,38**

Rallonges électriques et connecteurs



Réf. 807555



Réf. 573721

Rallonge secteur

- Rallonge bipolaire : câble H03VVF 2 x 0,5 mm²
- Rallonge tripolaire : câble H05VVF 3 x 1,5 mm² (sauf **Réf. 807553** : 3 x 2,5 mm²)
- Puissance : 16 A (sauf bipolaire : 6 A)
- Gaine : PVC
- Rallonge certifiée NF

	CONNECTEUR 1	CONNECTEUR 2	LONGUEUR	COULEUR	RÉF.	PRIX DE VENTE (€ HT)
Tripolaire	CEE 7/7	CEE 7/5	3,0 m	Noir	**807555**	**10,49**
Tripolaire	CEE 7/7	CEE 7/5	5,0 m	Noir	**807556**	**13,95**
Tripolaire	CEE 7/7	CEE 7/5	10,0 m	Noir	**807557**	**20,67**
Tripolaire	CEE 7/7	CEE 7/5	15,0 m	Noir	**807553**	**59,42**
Tripolaire	CEE 7/7	CEE 7/5	3,0 m	Blanc	**807530**	**10,49**
Tripolaire	CEE 7/7	CEE 7/5	5,0 m	Blanc	**807550**	**13,95**
Tripolaire	CEE 7/7	CEE 7/5	10,0 m	Blanc	**807500**	**20,67**
Bipolaire	CEE 7/16	CEE 7/16 fem.	1,8 m	Noir	**573721**	**4,19**
Bipolaire	CEE 7/16	CEE 7/16 fem.	1,8 m	Blanc	**573722**	**4,19**
Bipolaire	CEE 7/16	CEE 7/16 fem.	5,0 m	Noir	**573724**	**8,15**

Cordon secteur étranger

- Câble : H05VVF 3 x 0,75 mm²
- Puissance : 10 A
- Gaine : PVC



Réf. 809030
USA



Réf. 809010
ANGLAIS

	CONNECTEUR 1	CONNECTEUR 2	LONGUEUR	RÉF.	PRIX DE VENTE (€ HT)
Cordon USA	NEMA 5-15	IEC C13	1,8 m	**809030**	**7,99**
Cordon anglais	BS 1363	IEC C13	1,8 m	**809010**	**11,64**

Dexlan

Rallonge électrique protégée

- Longueur : 10 à 50 m (voir tableau)
- Câble : H05VVF 3 x 1,5 mm²
- Puissance : 16 A (rallonge déroulée)
- Gaine : PVC
- 4 prises sur enrouleur
- Thermo-fusible réarmable



Réf. 820110



Réf. 820113

	LONGUEUR	RÉF.	PRIX DE VENTE (€ HT)
Rallonge électrique protégée	10,0 m	**820110**	**28,44**
Rallonge électrique protégée	25,0 m	**820113**	**60,99**
Rallonge électrique protégée	50,0 m	**820112**	**104,99**

Rallonge électrique PRO IP 44 - 40 m

La sécurité sur vos chantiers !

- Longueur : 40 m
- Câble : H07RNF 3 x 2,5 mm²
- Puissance : 16 A (rallonge déroulée)
- Gaine : néoprène
- 4 prises IP44 sur enrouleur
- Double protection thermique contre les surcharges



RÉF.	PRIX DE VENTE (€ HT)
820114	**162,00**

Prise secteur caoutchouc IP44

- Pour câble : H07RNF 3 x 2,5 mm² max
- Puissance : 16 A
- Indice d'étanchéité : IP44
- Résistance aux chocs : IK08
- Raccordement par bornes à vis
- **Réf. 809045** : mâle, **Réf. 809046** : femelle



RÉF.	PRIX DE VENTE (€ HT)
809045	**7,95**
809046	**11,20**

Prise secteur plate

Optimisez l'espace derrière les meubles !

- Pour câble : H05VVF 3 x 1,5 mm² max
- Puissance : 16 A
- Raccordement par bornes à vis
- Epaisseur : 10 mm (brevet européen)



RÉF.	PRIX DE VENTE (€ HT)
720802	**8,18**

Cordon secteur extrémité dénudée - 3,0 m

Raccordez facilement tous vos équipements électriques !

- Câble : H05VVF 3 x 0,75 mm²
- Puissance : 10 A maximum
- Gaine : PVC
- Extrémité avec fils 2 P + T dénudé

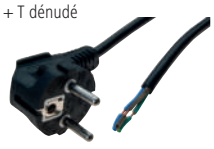

	CONNECTEUR 1	RÉF.	PRIX DE VENTE (€ HT)
Tripolaire	CEE 7/7	**808012**	**7,34**

Prise secteur IEC C13 verrouillable

- Pour câble jusqu'à 3 x 1,5 mm²
- Puissance : 10 A
- Raccordement par bornes à vis



RÉF.	PRIX DE VENTE (€ HT)
808087	**4,90**

Prise secteur IEC tripolaire

Pour confection de cordons d'alimentation, 2 pôles + terre.

- Connecteur IEC C14 male (**Réf. 720801**)
- Connecteur IEC C13 femelle (**Réf. 720810**)
- Pour câble jusqu'à 3 x 1,00 mm²
- Courant max : 10 A
- Connexion à vis
- Manchon de finition



Réf. 720810



Réf. 720801

	RÉF.	PRIX DE VENTE (€ HT)
Prise secteur IEC C14 mâle	**720801**	**3,50**
Prise secteur IEC C13 femelle	**720810**	**3,55**

Multiprises DEXLAN

Dexlan

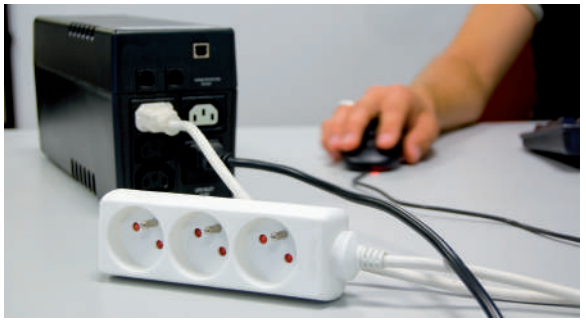

Réf. 808512



Multiprise 3 prises avec cordon IEC C14

Spéciale onduleur !

› Câble : H05VVF 3 x 1,0 mm²
› Puissance : 10 A
› Prises avec protection enfant



PENSEZ-Y
Retrouvez tous nos onduleurs
Pages : 285 à 291

INTERRUPTEUR	NOMBRE DE PRISES	LONGUEUR	COULEUR	RÉF.	PRIX DE VENTE (€ HT)
-	3	0,8 m	Noir	**808512**	**3,87**
-	3	0,8 m	Blanc	**808513**	**3,87**
-	3	1,5 m	Noir	**808509**	**5,15**
-	3	1,5 m	Blanc	**808510**	**5,15**
-	3	4,0 m	Noir	**808514**	**11,09**
-	3	4,0 m	Blanc	**808515**	**10,44**

AVEC INTERRUPTEUR

3 + 4 bipolaires avec interrupteur



Réf. 820040

1 PRISE



Réf. 808527

2 PRISES



Réf. 808526

SANS INTERRUPTEUR

3 PRISES



Réf. 808530



Réf. 808563

4 PRISES



Réf. 808541



Réf. 808554

5 PRISES



Réf. 808566



Réf. 808567

6 PRISES



Réf. 808548



Réf. 820030

Multiprise

› Cordon jusqu'à 1,5 m : câble H05VVF 3 x 1,0 mm²
› Cordon de 4,0 m : câble H05VVF 3 x 1,5 mm²
› Puissance : 16 A
› Prises avec protection enfant
› Multiprise certifiée NF

INTERRUPTEUR	NOMBRE DE PRISES	LONGUEUR	COULEUR	RÉF.	PRIX DE VENTE (€ HT)
-	3	0,8 m	Blanc	**808562**	**4,50**
-	3	0,8 m	Noir	**808559**	**4,50**
-	3	1,5 m	Blanc	**808530**	**5,24**
-	3	1,5 m	Noir	**808531**	**5,24**
-	3	4,0 m	Blanc	**808560**	**11,01**
-	3	4,0 m	Noir	**808561**	**11,01**
-	4	0,8 m	Blanc	**808564**	**7,39**
-	4	1,5 m	Blanc	**808540**	**7,86**
-	4	1,5 m	Noir	**808541**	**7,86**
-	4	4,0 m	Blanc	**808543**	**11,45**
-	4	4,0 m	Noir	**808544**	**13,15**
-	5	0,8 m	Blanc	**808566**	**8,29**
-	5	1,5 m	Blanc	**573430**	**11,12**
-	5	1,5 m	Noir	**573431**	**11,12**
-	5	4,0 m	Blanc	**808545**	**12,27**
-	5	4,0 m	Noir	**808546**	**12,27**
-	6	0,8 m	Blanc	**808568**	**9,69**
-	6	1,5 m	Blanc	**808547**	**11,01**
-	6	1,5 m	Noir	**808548**	**11,01**
-	6	4,0 m	Blanc	**808533**	**14,27**
-	6	4,0 m	Noir	**808534**	**14,27**
Oui	1	-	Blanc	**808527**	**3,20**
Oui	2	-	Blanc	**808526**	**4,25**
Oui	3	0,8 m	Blanc	**808563**	**5,15**
Oui	3	1,5 m	Blanc	**808535**	**6,08**
Oui	3	1,5 m	Noir	**808536**	**6,08**
Oui	3	4,0 m	Blanc	**808537**	**11,12**
Oui	3	4,0 m	Noir	**808538**	**10,59**
Oui	4	0,8 m	Blanc	**808565**	**7,13**
Oui	4	1,5 m	Blanc	**808553**	**8,18**
Oui	4	1,5 m	Noir	**808554**	**8,18**
Oui	4	4,0 m	Blanc	**808555**	**12,90**
Oui	4	4,0 m	Noir	**808556**	**12,90**
Oui	5	0,8 m	Blanc	**808567**	**9,65**
Oui	5	1,5 m	Blanc	**808550**	**11,01**
Oui	5	1,5 m	Noir	**808551**	**11,01**
Oui	5	4,0 m	Blanc	**808570**	**13,70**
Oui	5	4,0 m	Noir	**808571**	**13,70**
Oui	6	0,8 m	Blanc	**808569**	**12,19**
Oui	6	1,5 m	Blanc	**820030**	**13,22**
Oui	6	1,5 m	Noir	**820031**	**13,22**
Oui	6	4,0 m	Blanc	**573370**	**22,35**
Oui	6	4,0 m	Noir	**573371**	**22,35**
Oui	3 + 4 bipolaires	1,5 m	Blanc	**820040**	**7,97**

Adaptateur de voyage bipolaire avec chargeur USB

Brevet exclusif !

Permet de s'adapter mécaniquement aux prises secteur de plus de 220 pays dans le monde.

- Tension : 100 à 250 V
- Type : bipolaire (2 pôles)
- Puissance : 2,5 A max
- Fusible interchangeable : 2,5 A
- Chargeur 2 ports USB : 2,4 A partagés
- Sélection de la fiche du pays par curseur (brevet)
- Pays d'origine :
- Pays de destination :





SKROSS ADAPT TO THE WORLD

	RÉF.	PRIX DE VENTE (€ HT)
Adaptateur de voyage bipolaire avec chargeur USB	**807146**	**33,25**

Adaptateur de voyage tripolaire avec chargeur USB

Brevet exclusif !

Permet de s'adapter mécaniquement aux prises secteur de plus de 120 pays dans le monde.

- Tension : 100 à 250 V
- Type : tripolaire (2 pôles + terre)
- Puissance : 6,3 A max
- Fusible interchangeable : 6,3 A
- Chargeur 2 ports USB : 2,4 A partagés
- Sélection de la fiche du pays par curseur (brevet)
- Pays d'origine :
- Pays de destination :



Associé à la Réf 807144 pour une solution tripolaire multipays vers multipays



SKROSS ADAPT TO THE WORLD

	RÉF.	PRIX DE VENTE (€ HT)
Adaptateur de voyage tripolaire avec chargeur USB	**807147**	**37,42**

Adaptateur de voyage bipolaire multipays

reddot design award winner 2010

Brevet exclusif !

Permet de s'adapter mécaniquement aux prises secteur de plus de 220 pays dans le monde.

- Tension : 100 à 250 V
- Type : bipolaire (2 pôles)
- Puissance : 2,5 A max
- Fusible interchangeable : 2,5 A
- Sélection de la fiche du pays par curseur (brevet)
- Pays d'origine :
- Pays de destination :





SKROSS ADAPT TO THE WORLD

	RÉF.	PRIX DE VENTE (€ HT)
Adaptateur de voyage bipolaire multipays	**807133**	**16,59**

Adaptateur de voyage tripolaire Europe vers multipays

Brevet exclusif !

Permet de s'adapter mécaniquement aux prises secteur de plus de 120 pays dans le monde.

- Tension : 100 à 250 V
- Type : tripolaire (2 pôles + terre)
- Puissance : 6,3 A max
- Fusible interchangeable : 6,3 A
- Sélection de la fiche du pays par curseur (brevet)
- Pays d'origine :
- Pays de destination :



Associé à la Réf 807144 pour une solution tripolaire multipays vers multipays



SKROSS ADAPT TO THE WORLD

	RÉF.	PRIX DE VENTE (€ HT)
Adaptateur de voyage tripolaire Europe vers multipays	**807143**	**29,09**

Adaptateur tripolaire multipays vers Europe

- Tension : 100 à 250 V
- Type : tripolaire (2 pôles + terre)
- Puissance : 16 A max
- Pays d'origine :
- Pays de destination :





SKROSS ADAPT TO THE WORLD

	RÉF.	PRIX DE VENTE (€ HT)
Adaptateur tripolaire multipays vers Europe	**807144**	**9,09**

Adaptateur tripolaire multipays vers Royaume-Uni

- Tension : 100 à 250 V
- Type : tripolaire (2 pôles + terre, sauf Europe)
- Puissance : 13 A max
- Fusible interchangeable : 13 A
- Pays d'origine :
- Pays de destination :





SKROSS ADAPT TO THE WORLD

	RÉF.	PRIX DE VENTE (€ HT)
Adaptateur tripolaire multipays vers Royaume-Uni	**807145**	**9,09**

Bloc prise programmable 24 H

Programmez facilement l'allumage et l'extinction de vos appareils !

- Tension : 230 V
- Puissance : 16 A max
- Plage de programmation : tranche de 15 minutes
- Nombre de programmes : 96 max
- Conditionnement : individuel



RÉF.	PRIX DE VENTE (€ HT)
809501	**7,45**

Wattmètre

Calculez les coûts de consommation de vos appareils électriques !

- Tension : 230 V
- Puissance : 16 A max
- Valeur affichable : puissance réelle, courant, tension, fréquence, facteur de puissance, coût total
- Durée enregistrable : supérieure à 1 an
- Sélection du double tarif



RÉF.	PRIX DE VENTE (€ HT)
820153	**17,20**

Bloc prise télécommandée lot de 3

Commandez vos appareils à distance !

- Tension : 250 V
- Puissance : 16 A
- Portée : jusqu'à 25 m
- Design compact
- 1 télécommande pour 3 appareils (pile fournie)



RÉF.	PRIX DE VENTE (€ HT)
809503	**26,00**

Accessoires

PENSEZ-Y
Retrouvez nos multiprises
Page : 274

Boîte cache câble pour multiprise

Pour en finir avec les câbles disgracieux !

Permet en toute sécurité de ranger les câbles électriques et d'en finir avec les enchevêtrements au pied d'un bureau ou d'un meuble TV. Accueille les multiprises et les chargeurs en les mettant à l'abri de la poussière et sans risque d'échauffement.

- Convient aux multiprises, y compris parafoudres
- Passage de câbles sur les 2 côtés
- Coque en plastique haute densité
- Fournie avec couvercle



Réf. 573426



Réf. 573423

SANS



AVEC



DIMENSIONS	COULEUR	RÉF.	PRIX DE VENTE (€ HT)
400 x 160 x 135 mm	Blanc	**573423**	**13,85**
400 x 160 x 135 mm	Noir	**573424**	**13,85**
240 x 120 x 130 mm	Blanc	**573425**	**8,07**
240 x 120 x 130 mm	Noir	**573426**	**8,07**

Support multiprise à pincer

Votre bureau bien organisé !

Permet de fixer une multiprise à un bureau sans perçage.

- Pour multiprise hauteur : 40 à 60 mm (blocage par compression)
- Pour bureau épaisseur : 10 à 50 mm (pince à vis)
- Passe-câbles à l'arrière
- Protection en silicone pour un maintien ferme de la multiprise
- Protection en mousse EVA pour le bureau
- Matière : acier et ABS
- Couleur : blanc
- Dimensions hors tout (mm) : 100 x 62 x 155





	RÉF.	PRIX DE VENTE (€ HT)
Support multiprise à pincer	**573408**	**9,45**

Support multiprise à fixer

- Pour multiprise 3 ou 4 prises (voir tableau)
- Couleur : blanc
- Perçage pour fixation au mur ou sous un bureau





Réf. 573410

	DIMENSIONS	RÉF.	PRIX DE VENTE (€ HT)
Support pour multiprise 3 prises	155 x 60 x 25 mm	**573410**	**2,06**
Support pour multiprise 4 prises	225 x 60 x 25 mm	**573406**	**2,06**

Enrouleur de câble

Transportez vos câbles plus facilement !

- Convient à tous types de cordons de 2 m à environ 20 m
- Poignée de transport
- Anneau d'accrochage mural





	RÉF.	PRIX DE VENTE (€ HT)
Enrouleur de câble	**820121**	**8,77**

Boîtier d'étanchéité IP44

Protégez le raccordement de vos cordons électriques !

- Pour câble : diamètre 9 mm max
- Indice d'étanchéité : I P44
- Dimensions : 7 x 21 cm
- Utilisation : intérieur et extérieur
- Compatible prise CEE 7/5 et CEE 7/7 G



	RÉF.	PRIX DE VENTE (€ HT)
Boîtier d'étanchéité IP44	**820120**	**9,90**

Multiprises protégées

Multiprise protégée parafoudre

› Câble : H05VVF 3 x 1,5 mm²
› Puissance : 16 A
› Longueur cordon : environ 1,60 m
› Parasurtenseur : 450 joules – type 3
› Bandeau aluminium (sauf **Réf. 808795**)
› Peut être vissée au mur ou sous un bureau
› Prises avec protection enfant
› Multiprise certifiée NF

La protection idéale pour votre ordinateur multimédia et vos matériels électroniques sensibles !

SANS PARAFOUDRE | AVEC PARAFOUDRE

8 PRISES



Réf. 808792



Réf. 808794

6 PRISES



Réf. 808791



Réf. 808793



Réf. 808795

INTERRUPTEUR	NOMBRE DE PRISES	PARAFOUDRE	RÉF.	PRIX DE VENTE (€ HT)
Oui	6	Non	**808791**	**17,90**
Oui	8	Non	**808792**	**25,82**
Oui	6	Oui	**808793**	**20,46**
Oui	8	Oui	**808794**	**29,91**
Oui	6	Oui	**808795**	**27,65**

Multiprise protégée parafoudre

› Câble : H05VVF 3 x 1,5 mm²
› Puissance : 16 A
› Longueur cordon : 2,0 m
› **Réf. 810560** : parasurtenseur type 3
› Bandeau plastique gris
› Prises avec protection enfant

SANS PARAFOUDRE | AVEC PARAFOUDRE

6 PRISES



Réf. 810530



Réf. 810560

4 PRISES



Réf. 810520

INTERRUPTEUR	NOMBRE DE PRISES	PARAFOUDRE	RÉF.	PRIX DE VENTE (€ HT)
Oui	4	Non	**810520**	**18,64**
Oui	6	Non	**810530**	**24,82**
Oui	6	Oui	**810560**	**34,50**

Multiprise protégée parafoudre

› Câble : H05VVF 3 x 1,0 mm²
› Puissance : 16 A
› Longueur cordon : 1,5 m (sauf **Réf. 791749** / **Réf. 808587**)
› Parasurtenseur type 3
› Bandeau plastique avec fixation murale
› Prises avec protection enfant
› Chargeur 2 ports USB : 2,1 A max (**Réf. 808586** / **Réf. 808587**)

1 PRISES



Réf. 808587

4 PRISES



Réf. 808672

6 PRISES



Réf. 808674

5 PRISES



Réf. 808673



Réf. 808589



Réf. 808586

8 PRISES



Réf. 808595

	NOMBRE DE PRISES	USB	PARAFOUDRE	PROTECTION RJ	PROTECTION TV	RÉF.	PRIX DE VENTE (€ HT)
Bloc prise parafoudre S1 LAN	1	-	Oui	Oui	Non	**791749**	**13,90**
Bloc prise parafoudre S1 USB NEO	1	Oui	Oui	Non	Non	**808587**	**15,90**
Multiprise avec interrupteur S4 BLACK LINE II	4	-	Oui	Non	Non	**808672**	**12,90**
Multiprise avec interrupteur S5 BLACK LINE II	5	-	Oui	Non	Non	**808673**	**15,90**
Multiprise avec interrupteur S5	5	-	Oui	Non	Non	**808589**	**18,90**
Multiprise avec interrupteur S5 LAN	5	-	Oui	Oui	Non	**808591**	**22,00**
Multiprise avec interrupteur S5 USB NEO	5	Oui	Oui	Non	Non	**808586**	**29,90**
Multiprise avec interrupteur S6 BLACK LINE II	6	-	Oui	Non	Non	**808674**	**18,90**
Multiprise avec interrupteur S8	8	-	Oui	Non	Non	**808599**	**36,00**
Multiprise avec interrupteur S8 LAN TV	8	-	Oui	Oui	Oui	**808595**	**39,00**

Multiprises rackables

4 positionnements !
Placez les équerres selon vos besoins !



Multiprise rackable pour baie et coffret

Optimisez le montage de vos multiprises !

- Câble : H05VVF 3 x 1,5 mm²
- Puissance : 16 A (sauf IEC C13 : 10 A)
- **Réf. 808896** : parasurtenseur 720 joules – type 3
- **Réf. 808912** / **Réf. 808913** : disjoncteur magnéto-thermique 16 A
- Bandeau aluminium
- Equerres de fixation amovibles et orientables multipositions
- Multiprise CEE 7/5 certifiée NF (voir tableau)

PRISES CEE 7/5

4 PRISES

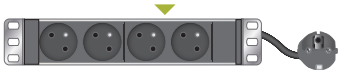

Réf. 808891

8 PRISES



Réf. 808899

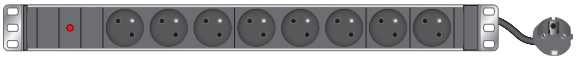

Réf. 808898

9 PRISES

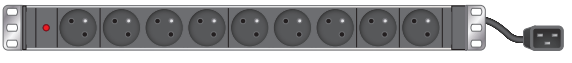

Réf. 808911

12 PRISES



Réf. 808914

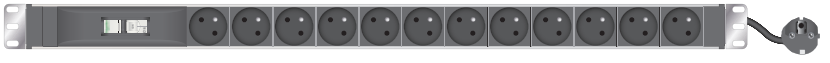

Réf. 808913

6 PRISES

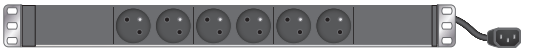

Réf. 808892

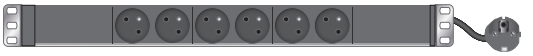

Réf. 808893

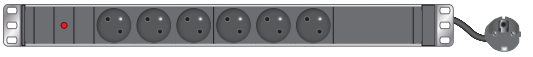

Réf. 808894

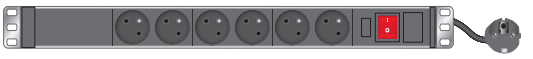

Réf. 808895



Réf. 808896

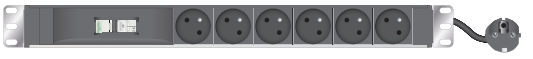

Réf. 808912



Protection par disjoncteur !

PRISES IEC C13 ET C19

6 PRISES



Réf. 808900



Réf. 808904

9 PRISES



Réf. 808901

12 PRISES



Réf. 808902



Réf. 808903

24 PRISES



Réf. 808915

	PRISES	FICHE	CORDON	HAUTEUR	INTERRUPTEUR	VOYANT LED	PROTECTION	NORME	RÉF.	PRIX DE VENTE (€ HT)
Multiprise 10" horizontale	4 x CEE 7/5	CEE 7/7	2,3 m	1U	Non	Non	Non	NF	**808891**	**22,89**
Multiprise 19" horizontale	6 x CEE 7/5	IEC C14	2,3 m	1U	Non	Non	Non	-	**808892**	**45,65**
Multiprise 19" horizontale	6 x CEE 7/5	CEE 7/7	2,3 m	1U	Non	Non	Non	NF	**808893**	**39,32**
Multiprise 19" horizontale	6 x CEE 7/5	CEE 7/7	2,3 m	1U	Non	Oui	Non	NF	**808894**	**44,89**
Multiprise 19" horizontale	6 x CEE 7/5	CEE 7/7	2,3 m	1U	Oui	Oui	Non	NF	**808895**	**44,89**
Multiprise 19" horizontale	6 x CEE 7/5	CEE 7/7	2,3 m	1U	Oui	Oui	Parafoudre	NF	**808896**	**62,65**
Multiprise 19" horizontale	6 x CEE 7/5	CEE 7/7	2,3 m	1U	Non	Non	Disjoncteur 16A	-	**808912**	**78,02**
Multiprise 19" horizontale	8 x CEE 7/5	CEE 7/7	2,3 m	1U	Non	Non	Non	NF	**808897**	**46,39**
Multiprise 19" horizontale	8 x CEE 7/5	CEE 7/7	2,3 m	1U	Non	Oui	Non	NF	**808898**	**51,89**
Multiprise 19" horizontale	8 x CEE 7/5	CEE 7/7	2,3 m	1U	Oui	Oui	Non	NF	**808899**	**51,89**
Multiprise 19" horizontale	9 x CEE 7/5	IEC C20	2,5 m	1U	Non	Oui	Non	-	**808911**	**70,00**
Multiprise zéro U verticale	12 x CEE 7/5	CEE 7/7	2,3 m	14U	Non	Non	Non	-	**808914**	**58,60**
Multiprise zéro U verticale	12 x CEE 7/5	CEE 7/7	2,3 m	17U	Non	Non	Disjoncteur 16A	-	**808913**	**93,96**
Multiprise 19" horizontale	6 x IEC C13	IEC C14	2,3 m	1U	Non	Oui	Non	-	**808900**	**57,45**
Multiprise 19" horizontale	9 x IEC C13	IEC C14	2,3 m	1U	Non	Oui	Non	-	**808901**	**66,04**
Multiprise 19" horizontale	12 x IEC C13	IEC C14	2,3 m	1U	Non	Oui	Non	-	**808902**	**69,83**
Multiprise 19" horizontale	12 x IEC C13	IEC C14	2,3 m	1U	Oui	Oui	Fusible réarmable	-	**808903**	**76,25**
Multiprise zéro U verticale	24 x IEC C13	CEE 7/7	2,3 m	16U	Non	Non	Non	-	**808915**	**81,05**
Multiprise 19" horizontale	6 x IEC C19	IEC C20	2,3 m	1U	Non	Oui	Non	-	**808904**	**113,66**

Multiprises rackables

PENSEZ-Y
Retrouvez nos baies
Pages : 84 à 99

Multiprise rackable

Existe en montage vertical !

› Câble : H05VVF 3 x 1,5 mm²
› Puissance : 16 A
› Longueur cordon : 1,8 m
› Bandeau aluminium : 1U
› Equerres de fixation : amovibles et orientables multipositions

6 PRISES



Réf. 810401

7 PRISES



Réf. 810430

8 PRISES



Réf. 810400



Réf. 810420



Réf. 810470

9 PRISES



Réf. 810410

12 PRISES



Réf. 810450

	PRISES	INTERRUPTEUR	PROTECTION	RÉF.	PRIX DE VENTE (€ HT)
Multiprise 19'' horizontale	6 x CEE 7/5	Non	Disj. différentiel	**810401**	**259,50**
Multiprise 19'' horizontale	7 x CEE 7/5	Oui	Parasurtenseur	**810430**	**86,25**
Multiprise 19'' horizontale	8 x CEE 7/5	Non	Parasurtenseur	**810400**	**83,52**
Multiprise 19'' horizontale	8 x CEE 7/5	Oui	Non	**810420**	**62,99**
Multiprise 19'' horizontale	8 x CEE 7/5	Non	Non	**810470**	**65,15**
Multiprise 19'' horizontale	9 x CEE 7/5	Non	Non	**810410**	**65,29**
Multiprise verticale	12 x CEE 7/5	Non	Non	**810450**	**84,83**

Multiprise rackable avec wattmètre

Surveillez la puissance de vos équipements !

› Câble : H05VVF 3 x 1,5 mm²
› Puissance : 16 A
› Longueur cordon : 2,0 m
› Bandeau aluminium : 1U – 19''
› Affichage : écran LCD rétro-éclairé
› Valeur affichable : puissance réelle, courant, tension, fréquence, etc
› Equerres de fixation : amovibles et orientables multipositions

8 PRISES





Afficheur LCD intégré !

	PRISES	CORDON	RÉF.	PRIX DE VENTE (€ HT)
Multiprise 19'' horiz. avec wattmètre	8 x CEE 7/5	CEE 7/7	**810471**	**225,57**

Multiprise rackable avec prises verrouillables

Evitez les déconnexions accidentelles !

› Câble : H05VVF 3 x 1,5 mm²
› Puissance : 16 A
› Longueur cordon : 2,5 m
› Bandeau aluminium : 1U - 19''
› Equerres de fixation : amovibles et orientables multipositions
› Fusible : thermique réarmable

PENSEZ-Y
Retrouvez nos cordons IEC Lock
Page : 272





Prise IEC C19 !

	PRISES	CORDON	PROTECTION	RÉF.	PRIX DE VENTE (€ HT)
Multiprise 19'' horizontale	7 x IEC C19	CEE 7/7	Fusible réarmable	**808086**	**125,30**

Multiprise rackable avec prises IEC C13

› Câble : H05VVF 3 x 1,5 mm² (sauf **Réf. 260112** : 3 x 1,0 mm²)
› Puissance : 16 A cumulés (sauf **Réf. 260112** : 10 A)
› Longueur cordon : 3,0 m amovible
› Bandeau aluminium : 1U - 19''
› Equerres de fixation : amovibles et orientables multipositions
› Fusible : thermique réarmable



	PRISES	CORDON	RÉF. ATEN	RÉF.
Multiprise 19'' horizontale	12 x IEC C13	IEC C14	PE0112G	**260112**
Multiprise 19'' horizontale	12 x IEC C13	IEC C20	PE0212G	**260212**

Multiprises modulaires BACHMANN


Réf. 944001


Réf. 944002


Réf. 944003


Réf. 944004

Configurez vos produits selon vos besoins !

Multiprise modulable pour table ou bureau

TOP QUALITÉ !

Votre multiprise 3 prises secteur avec prises multimédia personnalisables !

- Nombre de prises secteur : 3 x CEE 7/5, avec protection enfant
- Puissance : 16 A
- Nombre d'emplacements : 1 à 4 emplacements pour plastrons multimédia
- Bandeau en aluminium, incliné à 35°
- Option : cordon secteur type GST18 Wieland, plastrons équipés ou à équiper

	EMPLACEMENTS POUR PLASTRON	RÉF.	PRIX DE VENTE (€ HT)
BANDEAU 3 PRISES PERSONNALISABLE			
Bandeau personnalisable 3 prises secteur	1	**944001**	**60,77**
Bandeau personnalisable 3 prises secteur	2	**944002**	**64,38**
Bandeau personnalisable 3 prises secteur	3	**944003** *	**69,32**
Bandeau personnalisable 3 prises secteur	4	**944004**	**70,45**
ACCESSOIRES			
Cordon secteur GST18 - 1,5 m - H05VVF 3x1,5 mm²		**944100**	**8,50**
Cordon secteur GST18 - 3,0 m - H05VVF 3x1,5 mm²		**944110**	**10,82**
Cordon secteur GST18 - 5,0 m - H05VVF 3x1,5 mm²		**944099**	**15,09**
Etriers-pinces de bureau jusqu'à 50 mm		**944111**	**14,32**
Vis de fixation pour bandeau		**944112** *	**5,90**

PLASTRONS ET EMBASES POUR LES BANDEAUX DES PAGES 280 ET 281

Plastron VGA équipé

Plastron équipé VGA embase F / F.



RÉF.	PRIX DE VENTE (€ HT)
944019	**29,36**

Plastron VGA et jack audio 3.5

Plastron équipé VGA embase F / F + jack 3.5 F / F avec câble de 10 cm pour le raccordement intérieur.



RÉF.	PRIX DE VENTE (€ HT)
944011	**36,98**

Plastron DVI et jack audio 3.5

Plastron équipé DVI embase F / F + jack 3.5 F / F avec câble de 10 cm pour le raccordement intérieur.



RÉF.	PRIX DE VENTE (€ HT)
944018 *	**112,79**

Plastron DisplayPort équipé

Plastron équipé DisplayPort embase F / F.



RÉF.	PRIX DE VENTE (€ HT)
944041	**92,15**

Plastron vide RJ45

Plastron pour 1 embase (**Réf. 944013**) ou 2 embases (**Réf. 944014**) format keystone.

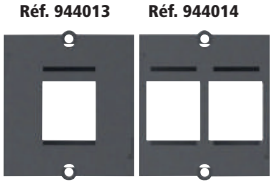
Réf. 944013 Réf. 944014

RÉF.	PRIX DE VENTE (€ HT)
944013	**2,01**
944014	**2,01**

Plastron obturateur

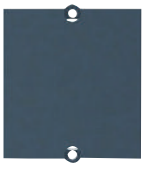

RÉF.	PRIX DE VENTE (€ HT)
944022	**1,85**

Plastron USB équipé

Plastron équipé USB embase A-B F / F.



RÉF.	PRIX DE VENTE (€ HT)
944012	**43,88**

Plastron chargeur 2 ports USB

Plastron équipé de 2 ports de charge USB 2,4 A max



RÉF.	PRIX DE VENTE (€ HT)
944015	**38,95**

Embase jack 3.5 format keystone



RÉF.	PRIX DE VENTE (€ HT)
944044	**16,20**

Embase USB 3.0 Type-A format keystone

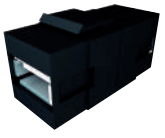

RÉF.	PRIX DE VENTE (€ HT)
944036	**21,30**

Embase USB 3.1 Type-C™ format keystone



RÉF.	PRIX DE VENTE (€ HT)
944043	**27,00**

Embase HDMI® 2.0 format keystone



RÉF.	PRIX DE VENTE (€ HT)
944039	**33,78**

Embase noyau RJ45

Embase format keystone CAT. 6 STP (**Réf. 944038**) ou CAT. 6A STP (**Réf. 944042**)



RÉF.	PRIX DE VENTE (€ HT)
944038	**16,35**
944042	**17,69**

*Consultez-nous

Multiprises encastrables BACHMANN

Multiprise encastrable pour table ou bureau

› 2 dimensions de cadre au choix : cadre 248 x 151 mm pour bandeau 3 modules
cadre 387 x 151 mm pour bandeau 6 modules
› Profondeur de montage : 56 mm
› Cadre et couvercle en aluminium
› Brosse intégrée pour éviter le pincement des câbles
› 4 bandeaux modulables au choix :
Bandeau 3 modules : 1 prise secteur CEE 7/5, 2 emplacements pour plastrons multimédia
Bandeau 3 modules : 2 prises secteur CEE 7/5, 1 emplacement pour plastron multimédia
Bandeau 6 modules : 2 prises secteur CEE 7/5, 4 emplacements pour plastrons multimédia
Bandeau 6 modules : 3 prises secteur CEE 7/5, 3 emplacements pour plastrons multimédia
› Puissance : 16 A
› Bandeau en aluminium
› Option : cordon secteur, plastrons équipés ou à équiper
› Aménagez et modulez vos bureaux !

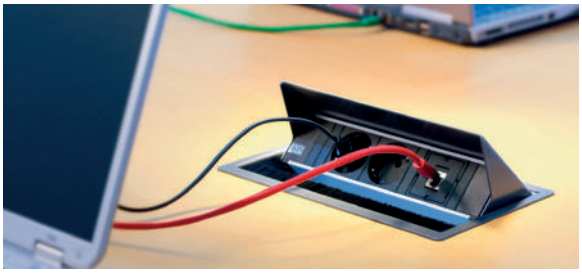

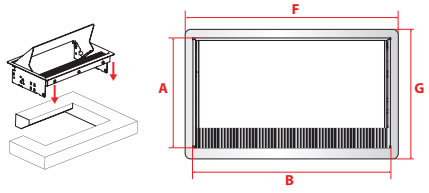

DÉSIGNATION	PERÇAGE		ENCOMBREMENT	
	A	B	F	G
3 emplacements	138 mm	230 mm	248 mm	151 mm
6 emplacements	138 mm	368,5 mm	386,5 mm	151 mm

A

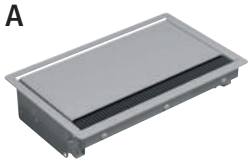

existe en noir ou blanc !

B



existe en noir ou blanc !

C



D



E



F



		RÉF.	PRIX DE VENTE (€ HT)
A	Cadre à encastrer 248 x 151 mm	944026	99,50
B	Cadre à encastrer 386,5 x 151 mm	944027	112,50
C	Bandeau 3 modules (2 prises + 1 libre), largeur 217 mm	944028	50,90
D	Bandeau 3 modules (1 prise + 2 libres), largeur 217 mm	944029	52,30
E	Bandeau 6 modules (3 prises + 3 libres), largeur 356 mm	944031	66,80
F	Bandeau 6 modules (2 prises + 4 libres), largeur 356 mm	944030	61,50
-	Cordon secteur GST18 - 1,5 m - H05VVF 3x1,5 mm²	944100	8,50
-	Cordon secteur GST18 - 3,0 m - H05VVF 3x1,5 mm²	944110	10,82
-	Cordon secteur GST18 - 5,0 m - H05VVF 3x1,5 mm²	944099	15,09

Multiprise verticale encastrable pour table ou bureau

Adaptée aux perçages standard de 80 mm des bureaux ! TOP QUALITÉ

Un simple appui sur le dessus de la multiprise permet de l'escamoter.

› 5 multiprises au choix : 1 prise secteur CEE 7/5, 2 prises RJ45 CAT. 6 STP
1 prise secteur CEE 7/5, 1 prise RJ45 CAT. 6 STP, 1 prise USB 3.0
1 prise secteur CEE 7/5, 1 prise RJ45 CAT. 6 STP, 1 prise HDMI®
2 prises secteur CEE 7/5
3 prises secteur CEE 7/5, chargeur 2 ports USB 2,1 A
› Puissance : 16 A
› Hauteur déployée : 100 mm (280 mm **Réf. 944065**)
› Diamètre de perçage : 79 mm
› Profil en aluminium
› Pour plan de travail de 16 à 60 mm d'épaisseur
› Prises RJ45, USB et HDMI® fournies avec cordon de 3,0 m
› Option : cordon secteur type GST18 Wieland, scie cloche

	RÉF.	PRIX DE VENTE (€ HT)
Multiprise 3 prises secteur + 2 ports chargeur USB	944065	31,19
Multiprise 2 prises secteur	944061 *	98,75
Multiprise 1 prise secteur + 2 prises RJ45	944062 *	149,50
Multiprise 1 prise secteur + 1 prise RJ45 + 1 prise USB	944066 *	177,75
Multiprise 1 prise secteur + 1 prise RJ45 + 1 prise HDMI®	944064 *	189,00
Cordon secteur GST18 - 1,5 m - H05VVF 3x1,5 mm²	944100	8,50
Cordon secteur GST18 - 3,0 m - H05VVF 3x1,5 mm²	944110	10,82
Cordon secteur GST18 - 5,0 m - H05VVF 3x1,5 mm²	944099	15,09
ACCESSOIRES		
Scie cloche diamètre 79 mm	944035 *	30,95
Centreur pour scie cloche	944034 *	10,15







Réf. 944061



Réf. 944062



Réf. 944066



Réf. 944064



Réf. 944065

*Consultez-nous

Alimentations multi-usages

PENSEZ-Y
Retrouvez nos caméras IP
Pages : 180 à 189

Alimentation pour caméra - 12 V

› Tension de sortie : 12 V
› Puissance : 18 W (1,5 A) ou 36 W (3,0 A)
› Connecteur : 5,5 x 2,1 mm



Réf. 801078

	RÉF.	PRIX DE VENTE (€ HT)
Alimentation 12 V - 1,5 A pour caméra	**801078**	**28,45**
Alimentation 12 V - 3 A pour caméra	**801067**	**35,79**

Alimentation multi-tension - 3 à 12 V - 12 W

› Tension de sortie à réglage manuel : 3 V - 5 V - 6 V - 7,5 V - 9 V - 12 V
› Puissance : 12 W max
› Livrée avec 6 embouts amovibles : 2,35 x 0,7 - 3,4 x 1,3 - 4,0 x 1,7 5,0 x 2,1 - 5,5 x 2,1 - 5,5 x 2,5 mm



	RÉF.	PRIX DE VENTE (€ HT)
Alimentation multi-tension 12 W	**801144**	**20,20**

Alimentation 5 V

› Tension de sortie : 5 V
› Puissance : 5 W (1,0 A) ou 15 W (3,0 A)
› Connecteur : 5,5 x 2,1 mm



Réf. 801066

	RÉF.	PRIX DE VENTE (€ HT)
Alimentation 5 V - 1 A	**801068**	**5,90**
Alimentation 5 V - 3 A	**801066**	**8,33**

Alimentation multi-tension - 5 à 12 V - 42 W

› Tension de sortie à réglage manuel : 5 V - 6 V - 9 V - 12 V
› Puissance : 42 W max
› Livrée avec 6 embouts amovibles : 2,35 x 0,7 - 3,4 x 1,3 - 4,0 x 1,7 5,0 x 2,1 - 5,5 x 2,1 - 5,5 x 2,5 mm



	RÉF.	PRIX DE VENTE (€ HT)
Alimentation multi-tension 42 W	**801143**	**32,75**

Lot de 8 embouts universels pour connecteur 5,5 x 2,1 mm

S'enfiche directement sur un connecteur DC standard en 5,5 x 2,1 mm, et permet de le convertir dans un autre format.

› Embout 5,5 x 2,1 vers 5,5 x 2,5 mm
› Embout 5,5 x 2,1 vers 5,5 x 2,1 mm
› Embout 5,5 x 2,1 vers 5,0 x 2,1 mm
› Embout 5,5 x 2,1 vers 4,7 x 1,7 mm
› Embout 5,5 x 2,1 vers 3,5 x 1,35 mm
› Embout 5,5 x 2,1 vers 2,5 x 0,7 mm
› Embout 5,5 x 2,1 vers micro-USB (pour alimentation 5 V)
› Embout 5,5 x 2,1 vers USB Type C (pour alimentations 5 V, 9 V ou 12 V)





	RÉF.	PRIX DE VENTE (€ HT)
Lot de 8 embouts pour 5,5 x 2,1 mm	**801123**	**12,35**

Alimentation industrielle Rail DIN

Bloc d'alimentation de 12 à 48 volts pour environnement pro. Convertit le courant alternatif du secteur en courant continu, stabilisé et régulé, indispensable aux bonnes performances des switchs et convertisseurs industriels.

› Fixation Rail DIN TS35
› Tension d'entrée : 85 – 264 V
› Connecteurs d'entrée / sortie : bornier à vis



Réf. 314627

	TENSION SORTIE	PUISSANCE	RÉF.	PRIX DE VENTE (€ HT)
Alim. Industrielle	12 V	15 W 1,25 A	**314613**	**26,95**
Alim. Industrielle	24 V	60 W 2,5 A	**314622**	**37,75**
Alim. Industrielle	24 V	75 W 3,2 A	**314626**	**74,25**
Alim. pour switch PoE	48 V	75 W 1,6 A	**314647**	**82,90**
Alim. pour switch PoE	48 V	120 W 2,5 A	**314651**	**56,45**
Alim. pour switch PoE	48 V	240 W 5 A	**314627**	**135,00**

ATEN PDU sur IP - Multiprises contrôlées et mesurées

Éco PDU 8 prises contrôlées série PE6

Mesure de consommation globale !

Ces multiprises rackables permettent d'intervenir à distance sur l'alimentation des appareils raccordés et assurent la traçabilité de la consommation électrique totale de la multiprise avec l'interface WEB, le logiciel de gestion ATEN CC2000 ou par les logiciels de surpervision SNMP (ex :SCADA, Nagios…).

- Prise entrée : C20
- Contrôle : marche / arrêt / cycle de démarrage programmé
- Mesure globale : tension / courant / KWh
- Seuil d'alerte : consommation / température
- Afficheur LED : intensité et adresse IP
- Livré avec cordon C19 / C20 1,6 m

VUE AVANT

Réf. 266108



VUE AVANT

Réf. 266208



	SORTIE	RÉF. ATEN	RÉF.
Eco PDU 19" multiprise contrôlée 8 ports	8 x C13	PE6108	**266108**
Eco PDU 19" multiprise contrôlée 8 ports	7 x C13 + 1 x C19	PE6208	**266208** *

Éco PDU 8 prises contrôlées série PE8

Mesure électrique par prise !

Permettent d'intervenir à distance sur l'alimentation des appareils raccordés et assurent aussi la traçabilité de la consommation électrique de chacune des sorties de la multiprise avec l'interface WEB, le logiciel de gestion ATEN CC2000 ou logiciels SNMP V3.

- Prise entrée : C20 - 16 amp
- Contrôle : marche / arrêt / cycle de démarrage programmé
- Mesure par prise : tension / courant / KWh
- Seuil d'alerte : consommation / température
- Afficheur LED : intensité et adresse IP
- Livré avec cordon C19 / C20 1,6 m

VUE AVANT

Réf. 268108



VUE AVANT

Réf. 268208



	SORTIE	RÉF. ATEN	RÉF.
Eco PDU 19" contrôlée et mesurée 8 prises	8 x C13	PE8108	**268108**
Eco PDU 19" contrôlée et mesurée 8 prises	7 x C13 + 1 x C19	PE8208	**268208**

Consultez-nous

Éco PDU bandeaux verticaux série PE6

Mesure de consommation par lot de 8 prises !

Conçus pour surveiller tous les appareils installés dans une baie informatique (serveur, switch réseau et KVM…). Leur logiciel contrôle la consommation par lot de 8 prises. Avertissement de consommation en temps réel par mail ou SNMP de tout dépassement.

- Contrôle : marche / arrêt / reboot / arrêt programmé
- Analyse des événements et consommationà distance
- Modèle 16 prises : entrée via prise C20 (onduleur) hauteur 30U
- Equerres de fixation : amovibles et orientables multipositions
- Fusible : thermique réarmable



Réf. 266216



Type C19
EN60320 / C19

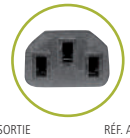

Type C13
EN60320 / C13

	SORTIE	RÉF. ATEN	RÉF.
Eco PDU PE6 16 prises	14 x C13 + 2 x C19	PE6216	**266216**

Consultez-nous

*Consultez-nous

Éco PDU zéro U prises intelligentes série PE8

Mesure de consommation pour chacune des prises !

Permettent de distribuer et de contrôler à distance l'alimentation de vos équipements. Assurent la traçabilité de la consommation électrique de chacune des sorties de la multiprise et de l'état de l'environnement avec les sondes optionnelles. Les événements sont consultables en temps réel avec l'interface WEB, le logiciel de gestion ATEN CC2000 ou tout logiciel SNMP V3.

- Contrôle : marche / arrêt / cycle de démarrage programmé
- Seuil d'alerte : consommation / température
- 4 ports RJ11 pour sondes temp / humid
- 1 port pour capteur ouverture de porte de baie **Réf. 268216**
- Prise entrée : C20 - 16 amp (cordon C19 / C20 fourni 1,6 m)
- Hauteur de baie min. :30 U
- Equerres de fixation : amovibles et orientables multipositions

Réf. 268216



Réf. 268324



	SORTIE	RÉF. ATEN	RÉF.
Bandeau vertical zéro U 16 prises	14 x C13 + 2 x C19	PE8216	**268216**
Bandeau vertical zéro U 24 prises	21 x C13 + 3 x C19	PE8324	**268324**
Capteur ouverture de porte		EA1442	**261442**
Sonde de température		EA1140	**261140**
Sonde combinée température + humidité		EA1240	**261240**

Consultez-nous

Prises électriques contrôlées

Dexlan

Interrupteur IP contrôlé à distance

Reboot les appareils plantés !

Commandez à distance via réseau, 3 commandes : Allumage (On), Arrêt (Off) et séquences Off/On en direct ou planifiées sur 8 dates / heures. Son détecteur de panne intégré permet aussi de rebooter un périphérique réseau qui ne répond plus.

- Entrée : 1 x C14 230 V 10 A
- Sortie : 1 x C13 230 V 10 A
- Port : RJ45 10/100
- Management : Web temps réel

Livré avec 1 Cordon C13-C14 1,8m

- Agenda d'actions programmables : On, Off, Reboot
- Séquence reboot : déclenchable par Ping d'adresse IP

VUE AVANT



VUE ARRIÈRE



	SORTIE	RÉF.	PRIX DE VENTE (€ HT)
Interrupteur IP contrôlé à distance	1 x C13 230 V 10 A	**068351**	**160,90**

Mini PDU IP 16A 2 prises rackable 19''

Contrôle et mesure à distance !

Suivez à distance la consommation et ajustez des seuils d'alerte ou surcharge via page Web, SNMP ou l'App Windows. Contrôlez individuellement les 2 prises de sortie C13 (On/Off/Reboot).

- Entrée : 1 x C20 230 V 16 A
- Sortie : 2 x C13 230 V 10 A
- Port : RJ45 10/100
- Management : Web/App Windows/ SNM
- Agenda d'actions programmables : On, off, reboot
- Alerte événement : email, trap SNMP
- Afficheur LCD : Adresse IP/Conso
- Livré avec 1 Cordon C19-C20 1,8 m



	SORTIE	RÉF.	PRIX DE VENTE (€ HT)
Mini PDU IP rackable 19''	2 x C13 230 V 10 A	**068352**	**195,39**

Multiprise PDU IP 8 prises rackable 19''

Contrôle et mesure à distance !

Suivez à distance la consommation et ajustez des seuils d'alerte ou de surcharge via page Web, SNMP ou l'App Windows. Contrôlez individuellement les 2 prises de sortie C13 (On/Off/Reboot).

- Entrée : 1 x C20 230 V 10 A
- Sortie : 8 x C13 230 V 10 A
- Port : RJ45 10/100
- Management : Web/App Windows/SNMP
- Agenda d'actions programmables : On, Off, Reboot
- Alerte événements : Email, trap SNMP, alarme sonore
- Afficheur LCD : Adresse IP/Conso
- Livré avec 1 Cordon C19-C14 3 m



	SORTIE	RÉF.	PRIX DE VENTE (€ HT)
Multiprise IP PDU rackable 19''	8 x C13 230 V 10 A max	**068358**	**329,29**

Multipise IP PDU 4 prises C13

Surveillez et pilotez à distance l'alimentation de 4 appareils !

Contrôlez individuellement et en temp réel à travers le réseau local ou via Internet des séquences d'allumage et d'extinction des appareils connectés.

- Entrée : 1 x C14 230 V 10 A
- Sortie : 4 x C13 230 V 10 A
- Port : RJ45 10/100
- Management : Web/App W10 /SNMP
- Fonctions : On, off, reboot
- Alertes : Web/Trap SNMP
- Livré avec : 1 cordon C13 – C14 1,8 m

VUE AVANT



VUE ARRIÈRE



	SORTIE	RÉF.	PRIX DE VENTE (€ HT)
Multiprise IP PDU 4 ports C13	4 x C13 230 V 10 A	**068354**	**272,79**

Consultez-nous

Dexlan

Multiprise PDU IP rackable 8 ports C13

En 16 ou 32 ampères !

Multiprises électriques contrôlées à distance par un navigateur Web, permet d'allumer et d'éteindre tous vos appareils en temps réel ou programmé par un agenda intégré.

- Afficheur LCD : Adresse IP, consommation, alarmes
- Puissance admissible : 16 A = 3600 W - 32 A = 7360 W
- Prise d'entrée : 16 A en C20-32 A en IEC309
- Prise sortie : 8 x C13 en 10 A



IEC309 32 A



	RÉF.
Multiprise IP PDU 16 A rackable 8 ports C13	**068368**
Multiprise IP PDU 32 A rackable 8 ports C13	**068378**

Multiprise PDU IP 8 prises rackable 19''

Contrôlez l'alimentation de vos appareils à distance !

Ce bandeau de 8 prises électriques est administrable en réseau IP. La gestion de la distribution électrique s'effectue par page Web ou par accès SNMP (Nagios, Scada...), et permet le contrôle individuel des prises ainsi que la mesure de consommation globale.

- Entrée :1 x C19 230 V 16 A max
- Sortie : 8 x C13 230 V 10 A max
- Ports : RJ45 10/100
- Management : Web/App Windows/SNMP
- Agenda d'actions programmables : On, Off, Reboot
- Alerte événements : Email, trap SNMP, alarme sonore
- Afficheur LCD : Adresse IP/Conso
- Livrée avec : 1 cordon C19-C20 3 m



	SORTIE	RÉF.	PRIX DE VENTE (€ HT)
Multiprise IP PDU rackable 19''	8 x C13 230 V 10 A max	**068413**	**422,99**

Onduleurs INFOSEC

Pensez-y
Retrouvez nos cordons pour onduleur
Page : 270

Comment choisir son onduleur ?

Les perturbations électriques peuvent être lourdes de conséquences pour les installations informatiques.

Pour parer à ces dysfonctionnements, l'onduleur est la solution idéale. Fonctionnant comme une batterie de secours, il permet de maintenir constante la tension électrique en cas de coupure de courant, de foudre ou de variation de la tension électrique à la hausse comme à la baisse et d'éliminer les parasites.

Le choix de l'onduleur se fait en partie selon le type d'équipement à protéger :

TYPE D'ÉQUIPEMENT	TYPE D'ONDULEUR
Pour les activités bureautiques de base et les installations individuelles (ordinateur personnel)	Onduleur haute fréquence (ou off line)
Pour les PME, les installations informatiques mono-poste (applications bureautiques et périphériques : imprimante, scanner, modem...), les activités multimédia, les petits serveurs...	Onduleur line interactive (ou in line)
Pour les serveurs informatiques, les applications de gestion et industrielles	Onduleur line interactive (ou in line)
Pour la protection des applications sensibles : matériels médicaux, aéroports, banques, industries, gros serveurs dans les data center...	Onduleur on line

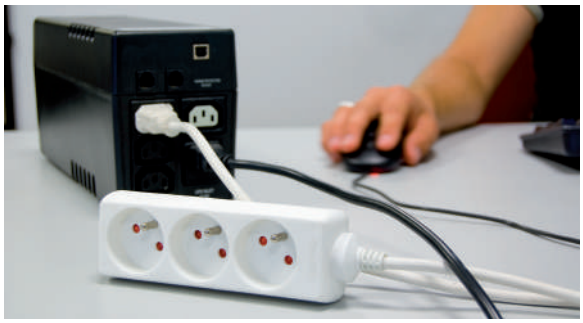

Et selon l'espace à disposition / configuration pour l'installer :

Pour les onduleurs destinés à un usage personnel ou mono-poste	Pensez aux dimensions et prévoir un espace suffisant pour le poser
Pour les onduleurs destinés à la protection de serveurs hébergés dans une baie, il convient d'opter pour des modèles rackables. Le plus souvent, il s'agit de boîtiers 19'' d'une hauteur de 2 ou 3 U.	Pensez, le cas échéant, à prévoir les rails correspondants.

Onduleur Z1 ZenCube EX

GARANTIE 02 ANS

- Technologie :haute fréquence
- Format : boîtier tour
- Affichage : LED
- Prises secourues : 3 prises CEE 7/5 type F
- Redémarrage automatique au retour du secteur



Réf. 791822

PUISSANCE (VA)	PUISSANCE (W)	RÉF.
400	200	**791822**
600	300	**791823**

Onduleur Z2 EX

GARANTIE 02 ANS

- Technologie : haute fréquence
- Format : grosse multiprise, fixable au mur
- Affichage : LED
- Prises secourues : 3 prises CEE 7/5 type F
- Prises parafoudre : 3 prises CEE 7/5 type F
- Port de communication : 1 x USB
- Protection par disjoncteur d'entrée



Réf. 791809

PUISSANCE (VA)	PUISSANCE (W)	RÉF.
550	275	**791809**
700	350	**791811**
1000	500	**791812**

Onduleur line interactive Zen Live

GARANTIE 02 ANS

- Technologie : line interactive avec AVR
- Format : boîtier tour
- Affichage : LED
- Prises secourues : 4 prises CEE 7/5 type F (compatible type E)



Réf. 791827

PUISSANCE (VA)	PUISSANCE (W)	RÉF.
500	300	**791827**
650	390	**791828**
800	480	**791829**
1000	600	**791830**

Onduleur line interactive Zen-X

GARANTIE 02 ANS

Onduleur 3 en 1 : onduleur + parafoudre + chargeur USB !

- Technologie : line interactive avec AVR
- Format : grosse multiprise, fixable au mur
- Affichage : LCD
- Prises secourues : 3 prises CEE 7/5 type F
- Prises parafoudre : 3 prises CEE 7/5 type F
- Port de communication : 1 x USB
- Protection RJ : RJ45
- Chargeur USB :1 port 1 A max



Réf. 791813

PUISSANCE (VA)	PUISSANCE (W)	RÉF.
600	360	**791813**
800	480	**791814**
1000	600	**791850**

Onduleurs INFOSEC

PENSEZ-Y
Retrouvez nos multiprises pour onduleurs
Page : 274

Les armoires batteries supplémentaires ainsi que les extensions de garantie sont disponibles. Contactez votre commercial !



Onduleur line interactive X1 EX

GARANTIE 02 ANS

- Technologie : line interactive avec AVR
- Format : boîtier tour
- Affichage : LED
- Port de communication : 1 x USB (sauf pour les **Réf. 791141**, **Réf. 791142**, **Réf. 791143**)



Réf. 791141

	PRISES SECOURUES	PUISSANCE (VA)	PUISSANCE (W)	RÉF.
Onduleur X1 EX	2 x CEE 7/5	500	250	**791141**
Onduleur X1 EX	2 x CEE 7/5	700	350	**791142**
Onduleur X1 EX	2 x CEE 7/5	1000	500	**791143**
Onduleur X1 EX	4 x CEE 7/5	1250	625	**790890** *
Onduleur X1 EX	4 x CEE 7/5	1600	900	**790851** *
Onduleur X1 EX	4 x CEE 7/5	2000	1200	**790892** *

Onduleur line interactive X3 EX LCD USB

GARANTIE 03 ANS

- Technologie : line interactive avec AVR
- Format : boîtier tour
- Affichage : LCD
- Port de communication : 1 x USB
- Protection RJ : RJ11, RJ45



Réf. 791151

	PRISES SECOURUES	PUISSANCE (VA)	PUISSANCE (W)	RÉF.
Onduleur X3 EX LCD USB	2 x CEE 7/5 Type F	500	250	**791151**
Onduleur X3 EX LCD USB	2 x CEE 7/5 Type F	650	360	**791152**
Onduleur X3 EX LCD USB	2 x CEE 7/5 Type F	800	480	**791153** *
Onduleur X3 EX LCD USB	2 x CEE 7/5 Type F	1000	500	**791154**
Onduleur X3 EX LCD USB	4 x CEE 7/5 Type F	1200	600	**791155** *
Onduleur X3 EX LCD USB	4 x CEE 7/5 Type F	1600	880	**791156**
Onduleur X3 EX LCD USB	4 x CEE 7/5 Type F	2000	1200	**791157** *
Onduleur X3 EX LCD USB	4 x CEE 7/5 Type F	3000	1800	**791158** *

Onduleur line interactive X4 RM Plus

GARANTIE 02 ANS

- Technologie : line interactive avec AVR
- Format : boîtier rackable 2U
- Affichage : LCD
- Port de communication : 1 x USB
- Protection RJ : RJ45
- Option : rails 19''



Réf. 791201

	PRISES SECOURUES	PUISSANCE (VA)	PUISSANCE (W)	RÉF.
Onduleur X4 RM Plus	4 x IEC C13, 2 x CEE 7/5	600	360	**791201**
Onduleur X4 RM Plus	4 x IEC C13, 2 x CEE 7/5	800	480	**791202**
Onduleur X4 RM Plus	8 x IEC C13, 2 X CEE 7/5	1000	600	**791203** *
Onduleur X4 RM Plus	8 x IEC C13, 2 X CEE 7/5	2000	1200	**791204**
Onduleur X4 RM Plus	8 x IEC C13, 2 X CEE 7/5	3000	1800	**791205** *
Rails 19''pour X4 RM Plus		-	-	**791077**

Onduleur line interactive X4 RT

GARANTIE 02 ANS

- Technologie : line interactive avec AVR
- Format : boîtier tour ou rackable 3U
- Affichage : LCD
- Prises secourues : 4 x CEE 7/5
- Prise protégée parafoudre : 1 x CEE 7/5
- Port de communication : 1 x USB
- Protection RJ : RJ11
- Option : rails 19''



Réf. 791084

	HAUTEUR	PUISSANCE (VA)	PUISSANCE (W)	RÉF.
Onduleur X4 RT	3U	650	325	**791084**
Onduleur X4 RT	3U	850	425	**791085** *
Onduleur X4 RT	3U	1000	500	**791086**
Rails 19'' pour X4 RT	-	-	-	**791087**

Onduleur on line simple conversion E2 LCD

- Technologie : on line hybride simple conversion
- Format : boîtier tour
- Affichage : LCD
- Port de communication : 1 x USB
- Protection RJ : RJ11, RJ45

GARANTIE 03 ANS



Réf. 791064

	PRISES SECOURUES	PUISSANCE (VA)	PUISSANCE (W)	RÉF.
Onduleur E2 LCD	4 x IEC C13	600	360	**791061**
Onduleur E2 LCD	4 x IEC C13	800	480	**791062**
Onduleur E2 LCD	4 x IEC C13	1000	700	**791063**
Onduleur E2 LCD	6 x IEC C13	1500	1050	**791064**
Onduleur E2 LCD	6 x IEC C13	2000	1400	**791065**

Onduleur on line simple conversion E3 Live

GARANTIE 03 ANS

- Technologie : on line hybride simple conversion
- Format : boîtier tour ou rackable 1U à 2U
- Affichage : LCD
- Port de communication : 1 x USB, 1 x RS-232
- Option : rails 19'', carte SNMP, carte AS400



Réf. 790920

	HAUTEUR	PRISES SECOURUES	PUISSANCE (VA)	PUISSANCE (W)	RÉF.
Onduleur E3 Live RM	1U	4 x IEC C13	500	300	**790920**
Onduleur E3 Live RM	1U	4 x IEC C13	750	450	**790921**
Onduleur E3 Live RM	1U	4 x IEC C13	1000	600	**790922**
Onduleur E3 Live RM	1U	4 x IEC C13	1500	900	**790923**
Onduleur E3 Live RT	2U	4 x IEC C13	2200	1320	**790924**
Onduleur E3 Live RT	2U	8 x IEC C13 1 x IEC C19	3000	1800	**790925**
Rails 19'' pour E3 Live RM			-	-	**790926**
Rails 19'' pour E3 Live RT			-	-	**790927**
Carte SNMP pour E3 Live			-	-	**790928**

*Consultez-nous

Onduleurs INFOSEC

PENSEZ-Y
Retrouvez notre guide de choix
Page : 285

Onduleur on line simple conversion E3 Performance RT

GARANTIE 03 ANS

› Technologie : on line hybride simple conversion
› Format : boîtier rackable 2U
› Affichage : LCD
› Option : rails 19'', carte SNMP, batterie supplémentaire
› Port de communication : 1 x USB, 1 x RS-232
› Protection RJ : RJ45

Réf. 791212



	PRISES SECOURUES	PUISSANCE (VA)	PUISSANCE (W)	RÉF.
Onduleur E3 Performance RT	8 x IEC C13	800	720	**791212** *
Onduleur E3 Performance RT	8 x IEC C13	1100	990	**791213** *
Onduleur E3 Performance RT	8 x IEC C13	1500	1350	**791214** *
Onduleur E3 Performance RT	8 x IEC C13	2000	1800	**791215** *
Onduleur E3 Performance RT	8 x IEC C13 1 x IEC C19	2500	2250	**791216** *
Onduleur E3 Performance RT	8 x IEC C13 1 x IEC C19	3000	2700	**791217** *
Onduleur E3 Performance RT	8 x IEC C13 1 x IEC C19	5000	4500	**791401** *
Rails 19'' pour E3 Performance RT		-	-	**791077**
Carte SNMP pour E3 Performance RT		-	-	**791079**

Onduleur on line double conversion E3 PRO RT

GARANTIE 02 ANS

› Technologie : on line double conversion
› Format : boîtier rackable 2U à 6U
› Affichage : LCD
› Port de communication : 1 x USB, 1 x RS-232
› Option : rails 19'', batterie supplémentaire, carte SNMP

Réf. 791122



	PRISES SECOURUES	HAUTEUR	PUISSANCE (VA)	PUISSANCE (W)	RÉF.
Onduleur E3 PRO RT	3 x IEC C13	2U	1000	900	**791122** *
Onduleur E3 PRO RT	4 x IEC C13	2U	2000	1800	**791123** *
Onduleur E3 PRO RT	4 x IEC C13	2U	3000	2700	**791124** *
Onduleur E3 PRO RT	bornier entrée / sortie	4U	5000	4500	**791131** *
Onduleur E3 PRO RT	bornier entrée / sortie	4U	6000	5400	**791132** *
Onduleur E3 PRO RT	bornier entrée / sortie	6U	10000	9000	**791133** *
Rails 19'' pour E3 PRO RT		-	-	-	**791077**
Carte SNMP pour E3 PRO RT		-	-	-	**791079**

Onduleur on line double conversion E4 Value

GARANTIE 02 ANS

› Technologie : on line double conversion
› Format : boîtier tour
› Affichage : LED ou LCD
› Port de communication : 1 x RS-232
› Option : carte SNMP

Réf. 790901



	PRISES SECOURUES	PUISSANCE (VA)	PUISSANCE (W)	RÉF.
Onduleur E4 Value	3 x IEC C13	1000	800	**790900**
Onduleur E4 Value	4 x IEC C13	1500	1200	**790906** *
Onduleur E4 Value	4 x IEC C13	2000	1600	**790901** *
Onduleur E4 Value	4 x IEC C13 bornier entrée / sortie	3000	2400	**790902** *
Onduleur E4 Value	4 x IEC C13 bornier entrée / sortie	4000	3200	**790907** *
Onduleur E4 Value	bornier entrée / sortie	5000	4000	**790903** *
Onduleur E4 Value+	bornier entrée / sortie	6000	5400	**790916** *
Onduleur E4 Value+	bornier entrée / sortie	10000	9000	**790917** *
Carte SNMP pour E4 Value		-	-	**791079**

Onduleur on line double conversion E3 PRO RM

GARANTIE 02 ANS

Rackable au format 1U !

Grâce à son format rackable 1U, cet onduleur peut facilement être intégré dans une baie 19''

› Technologie : on line double conversion
› Format : boîtier rackable 1U
› Affichage : LED
› Prises secourues : 3 x IEC C13
› Port de communication : 1 x USB
› Option : rails 19'', batterie supplémentaire, carte SNMP

Réf. 791121



	HAUTEUR	PUISSANCE (VA)	PUISSANCE (W)	RÉF.
Onduleur E3 PRO RM	1U	1000	800	**791121** *
Rails 19'' pour E3 PRO RM	-	-	-	**791077**
Carte SNMP pour E3 PRO RM	-	-	-	**791079**

Onduleur on line double conversion E4 LCD PRO et E4 PRO ONE

GARANTIE 02 ANS

› Technologie : on line double conversion
› Format : boîtier tour
› Affichage : LCD
› Port de communication : 1 x USB, 1 x RS-232
› Option : batterie supplémentaire, carte SNMP

Réf. 790933

Réf. 790993



	PRISES SECOURUES	PUISSANCE (VA)	PUISSANCE (W)	RÉF.
Onduleur E4 LCD PRO	3 x IEC C13	1000	900	**790990** *
Onduleur E4 LCD PRO	4 x IEC C13	1500	1350	**790991** *
Onduleur E4 LCD PRO	4 x IEC C13	2000	1800	**790992** *
Onduleur E4 LCD PRO	4 x IEC C13	3000	2700	**790993** *
Onduleur E4 PRO ONE	bornier entrée / sortie	5000	5000	**790930** *
Onduleur E4 PRO ONE	bornier entrée / sortie	6000	6000	**790931** *
Onduleur E4 PRO ONE	bornier entrée / sortie	8000	8000	**790932** *
Onduleur E4 PRO ONE	bornier entrée / sortie	10000	10000	**790933** *
Carte SNMP pour E4 LCD PRO et E4 PRO ONE		-	-	**791079**

Onduleur on line double conversion E7 ONE RT

GARANTIE 02 ANS

Facteur de puissance de 1 !

› Technologie : on line double conversion
› Format : boîtier tour ou rackable (de 2U à 5U)
› Affichage : LCD
› Port de communication : 1 x USB, 1 x RS-232
› Option : rails 19'', carte SNMP

Réf. 791831



	PRISES SECOURUES	HAUTEUR	PUISSANCE (VA)	PUISSANCE (W)	RÉF.
Onduleur E7 ONE RT	8 x IEC C13	2U	1000	1000	**791831** *
Onduleur E7 ONE RT	8 x IEC C13	2U	1500	1500	**791832** *
Onduleur E7 ONE RT	8 x IEC C13	2U	2000	2000	**791833** *
Onduleur E7 ONE RT	8 x IEC C13 1 x IEC C19	2U	3000	3000	**791834** *
Onduleur E7 ONE RT	bornier entrée / sortie	4U	4000	4000	**791840** *
Onduleur E7 ONE RT	bornier entrée / sortie	4U	5000	5000	**791835** *
Onduleur E7 ONE RT	bornier entrée / sortie	4U	6000	6000	**791842** *
Onduleur E7 ONE RT	bornier entrée / sortie	5U	10000	10000	**791836** *
Rails 19'' pour E7 ONE RT					**791077**
Carte SNMP pour E7 ONE RT			-	-	**791079**

Multiprises et onduleurs EATON

Powering Business Worldwide

Eaton Protection Box

Multiprises parafoudre premium pour les équipements multimedia.

Permet de protéger efficacement l'alimentation des équipements connectés des surtensions, parasites et effets indirects de la foudre.

- 3 modèles disponibles : 1, 6 ou 8 prise(s)
- Dispositif parafoudre certifié répondant à la norme IEC 61-643-11
- Double protection parafoudre : ligne électrique et xDSL
- 2 ports USB pour charger un périphérique mobile (modèles 6 et 8 prises) sauf modèle PB6F
- Garantie des équipements connectés



	NOMBRE DE PRISE(S)	PRISES USB	RÉF. EATON	RÉF.
Eaton Protection Box 1 FR	1		PB1F	**766258**
Eaton Prot. Box 1 Tel@ FR	1		PB1TF	**766244**
Eaton Prot. Box 6 FR	6		PB6F	**766204**
Eaton Prot. Box 6 USB FR	6	2	PB6UF	**767942**
Eaton Prot. Box 6 Tel@ USB FR	6	2	PB6TUF	**766223**
Eaton Prot. Box 8 Tel@ USB FR	8	2	PB8TUF	**766260**

Disponibles avec prises « Schuko » (DIN).

Eaton Protection Strip

Multiprises standard pour les équipements domestiques.

Permet de protéger efficacement l'alimentation des équipements connectés des surtensions et parasites.

- 2 modèles disponibles : 4 ou 6 prises
- Double protection parafoudre : ligne électrique et xDSL
- Bouton On/Off avec disjoncteur réarmable
- Témoin LED de bon fonctionnement
- Garantie des équipements connectés



	NOMBRE DE PRISES	RÉF. EATON	RÉF.
Eaton Prot. Strip 4 FR	4	PS4F	**766245**
Eaton Prot. Strip 6 FR	6	PS6F	**767786**
Eaton Prot. Strip 6 Tel@ FR	6	PS6TF	**768032**

Disponibles avec prises « Schuko » (DIN).

Eaton Ellipse ECO

500-1600VA

Onduleur multiprises parafoudre pour les équipements multimedia.

- 2 modèles disponibles : 4 ou 8 prises (1 ou 4 prise(s) parafoudre avec 3 ou 4 prises ondulées)
- Dispositif parafoudre certifié répondant à la norme IEC 61-643-11
- Fonction EcoControl : éteint automatiquement les périphériques non essentiels.
- Design extra plat pour une installation facile (verticale/horizontale)
- Montage en rack 19'' (kit 2U en option)
- Montage mural (kit en option)
- 1 port de communication USB pour se connecter au PC (configuration et shutdown)
- Garantie des équipements connectés



	NOMBRE DE PRISES	RÉF. EATON	RÉF.
Eaton Ellipse ECO 500 FR	4	EL500FR	**165260**
Eaton Ellipse ECO 650 FR	4	EL650FR	**165261**
Eaton Ellipse ECO 650 USB FR	4	EL650USBFR	**165262**
Eaton Ellipse ECO 800 USB FR	4	EL800USBFR	**165263**
Eaton Ellipse ECO 1200 USB FR	4	EL1200USBFR	**165264**
Eaton Ellipse ECO 1600 USB FR	4	EL1600USBFR	**165265**

Disponibles avec prises IEC et « Schuko » (DIN).

Eaton 3S Gen 2

450-850VA

Onduleur multiprises parafoudre pour les équipements multimedia.

- 2 modèles disponibles : 6 ou 8 prises (3 ou 4 prises parafoudre avec 3 ou 4 prises ondulées)
- Dispositif parafoudre certifié répondant à la norme IEC 61-643-11
- Double protection parafoudre : ligne électrique et xDSL
- 2 ports USB pour charger un périphérique mobile (modèle 8 prises)
- 1 port de communication USB pour se connecter au PC (configuration et shutdown)
- Garantie des équipements connectés



	NOMBRE DE PRISES	PRISES USB	RÉF. EATON	RÉF.
Eaton 3S 450 FR	6		3S450F	**767798**
Eaton 3S 550 FR	6		3S550F	**766220**
Eaton 3S 700 FR	8	2	3S700F	**766237**
Eaton 3S 850 FR	8	2	3S850F	**766206**
Eaton 3S 550 IEC	6		3S550I	**767731**
Eaton 3S 700 IEC	8	2	3S700I	**766205**

Disponibles avec prises « Schuko » (DIN).

Eaton Ellipse PRO

600-1600VA

Onduleur multiprises parafoudre pour les équipements multimedia.

- Même caractéristiques que l'onduleur Eaton Ellipse ECO avec en + :
  - Ecran LCD : donne une information claire sur l'état de l'onduleur
  - Technologie AVR : régulation de tension pour réduire le temps sur batterie
  - Garantie standard 3 ans



	NOMBRE DE PRISES	RÉF. EATON	RÉF.
Eaton Ellipse PRO, 600VA onduleur, prises FR	4	ELP650FR	**165274**
Eaton Ellipse PRO, 850VA, onduleur, prises FR	4	ELP850FR	**165275**
Eaton Ellipse PRO, 1200VA,onduleur, prises FR	8	ELP1200FR	**165276**
Eaton Ellipse PRO, 1600VA, onduleur, prises FR	8	ELP1600FR	**165277**

Disponibles avec prises IEC et « Schuko » (DIN).

Eaton 5SC

500-3000VA

Onduleur compact pour la protection des petits serveurs.

- Modèle tour compact pour intégration facile (kiosques, distributeurs de billets)
- Modèle rack court pour baies de faible profondeur (500mm)
- Emplacement pour carte de communication (modèles Rack)
- Sortie sinusoïdale pure (compatible serveurs PFC)
- Ecran LCD : donne une information claire sur l'état de l'onduleur
- Remplacement facile des batteries par le panneau avant



	NOMBRE DE PRISES	RÉF. EATON	RÉF.
Eaton 5SC 500I	4 IEC C13 (10A)	5SC500I	**767826**
Eaton 5SC 750I	6 IEC C13 (10A)	5SC750I	**766252**
Eaton 5SC 1000I	8 IEC C13 (10A)	5SC1000I	**161457**
Eaton 5SC 1000i Rack2U	8 IEC C13 (10A)	5SC1000IR	**767732**
Eaton 5SC 1500I	8 IEC C13 (10A)	5SC1000IR	**767732**
Eaton 5SC 1500i Rack2U	8 IEC C13 (10A)	5SC1500IR	**767726**
Eaton 5SC 2200i RT2U	8 IEC C13 (10A) + 1 IE C19 (16A)	5SC2200IRT	**768005**
Eaton 5SC 3000i RT2U	8 IEC C13 (10A) + 1 IE C19 (16A)	5SC3000IRT	**766229**

Onduleurs et racks EATON

Pourquoi utiliser un onduleur ?

Afin d'assurer la continuité des activités et d'éviter les temps d'inactivité, les onduleurs Eaton protègent les équipements résidentiels, bureautiques voire les salles serveurs contre tout problème électrique : coupures de courant, surtensions, baisses de tension, parasites, variations de fréquence et bien sûr de la foudre.

Lors d'une coupure électrique, l'onduleur passe sur batterie permettant de prendre le relai et de fermer proprement les applications pour une durée établie*.

L'onduleur empêche également la perte ou l'altération des données. Sans onduleur, les données stockées sur des équipements qui ont subi une coupure de courant importante peuvent être altérées ou perdues.

*** En fonction de la puissance et du choix du produit.**



EATON
Powering Business Worldwide

Eaton 5P

650-1550VA

Onduleur Premium pour les équipements informatiques (serveurs, réseaux, stockage…).

- Modèles tour ou rack 1U
- Modèles rack pour une densité de puissance inégalée de 1,1kW pour 1U
- Ecran graphique LCD : information et paramétrage de l'onduleur
- Emplacement pour carte de communication
- 2 groupes de prises programmables
- Garantie standard 3 ans



	NOMBRE DE PRISES	RÉF. EATON	RÉF.
Eaton 5P 650I	4 IEC C13 (10A)	5P650I	**165271**
Eaton 5P 650I Rack1U	4 IEC C13 (10A)	5P650IR	**165272**
Eaton 5P 850I	6 IEC C13 (10A)	5P850I	**165266**
Eaton 5P 850I Rack1U	4 IEC C13 (10A)	5P850IR	**165273**
Eaton 5P 1150I	8 IEC C13 (10A)	5P1150I	**165267**
Eaton 5P 1150I Rack1U	6 IEC C13 (10A)	5P1150IR	**165270**
Eaton 5P 1550I	8 IEC C13 (10A)	5P1550I	**165268**
Eaton 5P 1550I Rack1U	6 IEC C13 (10A)	5P1550IR	**165269**

Eaton PDU G3+

Basic, In-Line Metered, Metered Input Metered Outlet, Switched et Managed.

Distribution intelligente de l'alimentation pour baie informatique.

- Modèles disponibles : 0U (vertical) et 1U (horizontal)
- Prises IEC avec double mécanisme de sécurisé (système eGrip)
- Disjoncteurs extra-plats pour éviter des déclenchements accidentels
- Système de montage universel
- Fonctionnement haute température (60°)
- Carte Ethernet intégrée, cyber sécurisée et échangeable à chaud
- Commutation des prises à distance
- Daisy Chain de 8 PDUs sur une seule adresse IP
- Mass configuration via clé USB





	RÉF. EATON	RÉF.
Eaton PDU Basic 0U In: 309 16A 1P - Out: 20XC13:4XC19	EBAB04	**766231**
Eaton PDU In-Line Metered 0U In: 309 16A 1P - Out: 1X309	EILB13	**767736**
Eaton PDU Metered Input 0U In: 309 32A 1P - Out: 20XC13:4XC19	EMIB05	**766214**
Eaton PDU Metered Outlet 0U In: 309 16A 3P Out: 21xC13:3xC19	EMOB20	**768022**
Eaton PDU Switched 1U (C20 16A 1P)8XC13	ESWH28	**767881**
Eaton PDU Managed 1U In : C20 16A 1P Out : 8XC13	EMAH28	**766207**

Plusieurs modèles et références sont disponibles. Pour toute demande sur-mesure, veuillez nous consulter.

Eaton 5PX

1500-3000VA

Onduleur multiprises parafoudre pour les équipements multimedia.

- Modèles convertibles rack/tour (pieds et glissières inclus)
- Modèle 3U court pour baies réseaux
- Longues autonomies en ajoutant jusqu'à 4 coffrets de batteries externes (EBM)
- Ecran graphique LCD : information et paramétrage de l'onduleur
- Emplacement pour carte de communication
- 2 groupes de prises programmables
- Garantie standard 3 ans





	NOMBRE DE PRISES	RÉF. EATON	RÉF.
Eaton 5PX 1500I RT2U	8 IEC C13 (10A)	5PX1500IRT	**161448**
Eaton 5PX 1500I RT2U Netpack**	8 IEC C13 (10A)	5PX1500IRTN	**161449**
Eaton 5PX 2200I RT2U	8 IEC C13 (10A) 1 IEC C19 (16A)	5PX2200IRT	**161450**
Eaton 5PX 2200I RT2U Netpack**	8 IEC C13 (10A) 1 IEC C19 (16A)	5PX2200IRTN	**161451**
Eaton 5PX 3000I RT3U	8 IEC C13 (10A) 1 IEC C19 (16A)	5PX3000IRT3U	**161452**
Eaton 5PX 3000I RT2U Netpack**	8 IEC C13 (10A) 1 IEC C19 (16A)	5PX3000IRTN	**161453**
Eaton 5PX EBM 48V RT2U	-	5PXEBM72RT2U	**164781**
Eaton 5PX EBM 72V RT2U	-	5PXEBM72RT2U	**164781**
Eaton 5PX EBM 72V RT3U	-	5PXEBM72RT3U	**766239**

** Carte réseau de communication Gigabit NETWORK-M² incluse. Certifiée norme UL 2900-2-2 (Cybersécurité).

Eaton Rack RA Series

24U, 42U et 48U

Stockage pour équipements informatiques, réseaux & télécommunications.

- Disponible en 24, 42 & 48U de hauteur, 600 & 800 mm de largeur et 800, 1000 et 1200 mm de profondeur
- Portes perforées ou vitrées
- Châssis de rack entièrement assemblé avec roulettes porteuses et pieds de stabilisation.
- 4 rails de montage de 19" ajustables à l'infini avec marquages de Uà l'avant et à l'arrière.
- Pâsses câbles améliorés facilitant le montage de PDU et des accessoires à l'arrière.



	RÉF. EATON	RÉF.
Racks Eaton, Gamme RA 24Ux600lx800P porte perforée, avec panneaux latéraux	RAA24608PSB13U	**767933**
Racks Eaton, Gamme RA 24Ux600l x1000P porte perforée, avec panneaux latéraux	RAA24610PSB13U	**767766**
Racks Eaton, Gamme RA 42Ux600lx1000P porte perforée, avec panneaux latéraux	RAA42610PSB13U	**767767**
Racks Eaton, Gamme RA 47Ux600lx1000P porte perforée, avec panneaux latéraux	RAA48610PSB13U	**768087**

: NOUVEAUTÉ

Onduleurs APC

Life Is On

APC by Schneider Electric

Multiprise SURGE-ARREST

› Protection de la ligne des données
› Protection contre la foudre et les surtensions
› Coupe-circuit réinitialisable

Protection multiprise parafoudres pour ordinateurs portables et smartphones



RÉF. APC	PRISE PARAFOUDRE	RÉF.
PM1W-FR	1	**770799**
PM1WU2-FR	1	**770392**
PM5U-FR	5	**768544**
PM6U-FR	6	**768499**

Onduleur Back UPS Gamme BE

› Technologie : Off-Line
› Format : multiprise



Protection et alimentation des PC et box internet pour home office

RÉF. APC	CONNEXION EN ENTRÉE	CONNEXION EN SORTIE	PUISSANCE (VA)	PUISSANCE (W)	RÉF.
BE650G2-FR	Prise FR	8 prises dont 6 sur batterie	650	390	**770069**
BE850G2-FR	Prise FR	8 prises dont 6 sur batterie	850	520	**768510**

Onduleur Easy UPS Gamme BVX

› Technologie : Line-Interactive
› Format : tour





Protection Essential des postes de travail

RÉF. APC	PRISES SECOURUES	PUISSANCE (VA)	PUISSANCE (W)	RÉF.
BVX900LI	4 prises IEC	900	480	**769838**
BVX1200LI	6 prises IEC	1200	650	**770208**
BVX1600LI	6 prises IEC	1600	900	**769890**
BVX2200LI	6 prises IEC	2200	1200	**769868**
BVX900LI-GR	4 prises Schuko/FR	900	480	**770141**
BVX1200LI-GR	6 prises Schuko/FR	1200	650	**770289**
BVX1600LI-GR	6 prises Schuko/FR	1600	900	**769857**
BVX2200LI-GR	6 prises Schuko/FR	2200	1200	**770094**

Onduleur Back UPS Gamme BR

› Technologie : Line-Interactive
› Format : tour
› Affichage : LCD

Protection Performance des ordinateurs et serveurs





RÉF. APC	CONNEXION EN ENTRÉE	CONNEXION EN SORTIE	PUISSANCE (VA)	PUISSANCE (W)	RÉF.
BR650MI	C14	6 x C13	650	390	**770245**
BR900MI	C14	6 x C13	900	540	**770064**
BR1300MI	C14	8 x C13	1300	780	**770207**
BR1600MI	C14	8 x C13	1600	960	**770191**
BR900G-FR	1 prise FR	6 prises FR dont 3 sur batterie	900	540	**165075**
BR1200G-FR	1 prise FR	6 prises FR dont 3 sur batterie	1200	720	**165077**
BR1500G-FR	1 prise FR	6 prises FR dont 3 sur batterie	1500	865	**165079**
BR1200SI	C14	8 x C13	1200	720	**770052**
BR1600SI	C14	8 x C13	1600	960	**769750**

Onduleur Smart-UPS Gamme SMT

› Technologie : Line-Interactive
› Format : tour ou rack
› Affichage : LCD





Protection Advanced des serveurs tertiaires

RÉF. APC	CONNEXION EN ENTRÉE	CONNEXION EN SORTIE	PUISSANCE (VA)	PUISSANCE (W)	RÉF.
SMT750IC	C14	6 x C13 + 2 câbles	750	500	**770652**
SMT1000IC	C14	8 x C13 + 2 câbles	1000	700	**768482**
SMT1500IC	C14	8 x C13 + 2 câbles	1500	1000	**768475**
SMT2200IC	C20	8 x C13 + 1 x C19	2200	1980	**768535**
SMT3000IC	C20	8 x C13 + 1 x C19	3000	2700	**770618**
SMT750RMI2UC	C14	4 x C13 + 2 câbles	750	500	**768507**
SMT1000RMI2UC	C14	4 x C13 + 2 câbles	1000	700	**770605**
SMT1500RMI1U	C14	4 x C13 + 2 câbles	1500	1000	**770595**
SMT1500RMI2UC	C20	8 x C13 + 1 x C19 + 3 câbles	1500	1000	**768520**
SMT2200RMI2UC	C20	8 x C13 + 1 x C19 + 3 câbles	2200	1980	**770742**
SMT3000RMI2UC	C20	8 x C13 + 1 x C19 + 3 câbles	3000	2700	**768476**

Onduleur Easy UPS Gamme SRV

› Technologie : double-conversion
› Format : tour ou rack
› Affichage : LCD





Protection Essential des serveurs tertiaires

RÉF. APC	CONNEXION EN ENTRÉE	CONNEXION EN SORTIE	PUISSANCE (VA)	PUISSANCE (W)	RÉF.
SRV10KI	Bornier M+N	Bornier monophasé + N	10000	10000	**770808**
SRV10KRIRK	Bornier M+N	Bornier monophasé + N	10000	10000	**770600**
SRV1KI	C14	3 prises IEC C13	1000	800	**770331**
SRV1KRIRK	C14	3 prises IEC C13	1000	800	**770332**
SRV2KI	C14	4 prises IEC C13	2000	1600	**770601**
SRV2KRIRK	C14	4 prises IEC C13	2000	1600	**770650**
SRV3KI	C20	6 prises IEC C13 + 1 prise IEC C19	3000	2400	**770252**
SRV3KRIRK	C20	6 prises IEC C13 + 1 prise IEC C19	3000	2400	**770473**
SRV6KI	Bornier M+N	Bornier Monophasé + N	6000	6000	**770692**
SRV6KRIRK	Bornier M+N	Bornier Monophasé + N	6000	6000	**770515**

Life Is On

APC by Schneider Electric

Baies Netshelter CX

- Baies design et insonorisées permettant d'installer des serveurs et des équipements réseau directement dans un environnement de bureau en espace ouvert
- Evacuation de la chaleur par ventilation intégrée
- Dispositif d'atténuation du bruit de 18,5 dB



RÉF. APC	DIMENSIONS H	DIMENSION LXP	POIDS NET	RÉF.
AR4000MV	12U (700 mm)	690x930 mm	75 kg	**770169**
AR4018IA	18U (1015 mm)	750x1130 mm	131 kg	**770031**
AR4024IA	24U (1275 mm)	750x1130 mm	154,5 kg	**770032**
AR4038IA	38U (1950 mm)	750x1130 mm	205,5 kg	**769802**

Baies Netshelter SV

- Armoire informatique universelle multi-fonctionnelle conçue pour répondre à une large gamme d'applications
- Accès des câbles par le toit
- Ajustement des rails de montage verticaux
- Emplacement arrière pour gestion des câbles



RÉF. APC	DIMENSIONS H	DIMENSION LXP	POIDS NET	RÉF.
AR2400	42U (2057 mm)	600x1060 mm	112,2 kg	**770000**
AR2500	42U (2057 mm)	600x1200 mm	121,3 kg	**792044**
AR2480	42U (2057 mm)	800x1060 mm	130,5 kg	**769728**
AR2580	42U (2057 mm)	800x1200 mm	139,5 kg	**768529**
AR2407	48U (2324 mm)	600x1060 mm	123,5 kg	**769740**
AR2507	48U (2324 mm)	600x1200 mm	131,2 kg	**769972**
AR2487	48U (2324 mm)	800x1060 mm	143,8 kg	**770021**
AR2587	48U (2324 mm)	800x1200 mm	152,8 kg	**769594**

Baies Netshelter SX

- Armoire multi-fonctionnelle conçue pour répondre à une large gamme d'applications
- Accès des câbles par le toit



RÉF. APC	DIMENSIONS H	DIMENSION LXP	POIDS NET	RÉF.
AR3003	12U (658 mm)	600x900 mm	53,80 kg	**769730**
AR3103	12U (658 mm)	600x1070 mm	58,97 kg	**770088**
AR3006	18U (925 mm)	600x900 mm	67,13 kg	**769670**
AR3106	18U (925 mm)	600x1070 mm	72,12 kg	**770089**
AR3100	42U (1991 mm)	600x1070 mm	125,09 kg	**753855**
AR3300	42U (1991 mm)	600x1200 mm	134,09 kg	**753857**
AR3150	42U (1991 mm)	750x1070 mm	155,96 kg	**753856**
AR3350	42U (1991 mm)	750x1200 mm	161,36 kg	**753858**
AR3107	48U (2258 mm)	600x1070mm	138,23 kg	**770135**
AR3307	48U (2258 mm)	600x1200 mm	149,55 kg	**753860**
AR3157	48U (2258 mm)	750x1070 mm	169,09 kg	**769604**
AR3357	48U (2258 mm)	750x1200 mm	185,45 kg	**753859**

Baies Netshelter WX



RÉF. APC	DIMENSIONS H	DIMENSION LXP	POIDS NET	RÉF.
AR106SH4	6U	600x400 mm	11,1 kg	**769938**
AR109SH4	9U	600x400 mm	13,02 kg	**769571**
AR112SH4	12U	600x400 mm	14,88 kg	**770020**
AR106SH6	6U	600x600 mm	14,38 kg	**769545**
AR109SH6	9U	600x600 mm	16,69 kg	**769669**
AR112SH6	12U	600x600 mm	19,19 kg	**769572**

Bandeaux de prises

- Alimente les solutions monophasées et triphasées
- Montage en rack vertical ou horizontal
- Contrôle local et via le réseau (mesuré, contrôlé)
- Ecran d'affichage du courant consommé au niveau de chaque bandeau
- Contrôle individuel de chaque prise à distance

Easy PDU Basique

Distribution de l'alimentation simple pour les équipements montés en rack.



RÉF. APC	CONNEXION EN ENTRÉE	CONNEXION EN SORTIE	RÉF.
EPDU1016B	IEC-320 C20 1 cordon de 2,5m	8 x IEC 320 C13	**770301**
EPDU1116B	IEC 309 16A 2P+E 1 cordon de 3m	20 x IEC 320 C13 4 x IEC 320 C19	**770121**
EPDU1116B-SCH	Schuko CEE 7/EU1-16P	14 x Schuko CEE 7 (batterie de secours)	**770131**
EPDU1132B	IEC 309 32A 2P+E 1 cordon de 3 m	20 x IEC 320 C13 4 x IEC 320 C19	**769879**
EPDU1132B-SCH	IEC 309 32A 2P+E 1 cordon de 3 m	21 x Schuko CEE 7 (batterie de secours)	**770319**
EPDU1216B	IEC 309 16A 3P+N+PE 1 cordon de 1,98m	36 x IEC 320 C13 6 x IEC 320 C19	**769880**
EPDU1232B	IEC 309 32A 3P+N+PE 1 cordon de 2m	30 x IEC 320 C13 12 x IEC 320 C19	**769897**

Easy PDU Mesuré

Distribution de l'alimentation avancée offrant une surveillance à distance en temps réel des charges connectées.



RÉF. APC	CONNEXION EN ENTRÉE	CONNEXION EN SORTIE	RÉF.
EPDU1016M	IEC-320 C20 1 cordon de 2,5m	8 x IEC 320 C13	**770224**
EPDU1116M	IEC 309 16A 2P+E 1 cordon de 3m	18 x IEC 320 C13 3 x IEC 320 C19	**769896**
EPDU1132M	IEC 309 32A 2P+E 1 cordon de 3 m	20 x IEC 320 C13 4 x IEC 320 C19	**769799**
EPDU1216M	IEC 309 16A 3P+N+PE 1 cordon de 1,98m	21 x IEC 320 C13 3 x IEC 320 C19	**770302**
EPDU1232M	IEC 309 32A 3P+N+PE 1 cordon de 2m	18 x IEC 320 C13 6 x IEC320 C19	**770234**

Easy PDU Contrôlé

Distribution de l'alimentation premium, contrôle à distance des prises individuelles et surveillance de la consommation de courant globale.



RÉF. APC	CONNEXION EN ENTRÉE	CONNEXION EN SORTIE	RÉF.
EPDU1016S	IEC-320 C20 1 cordon de 2,5m	8 x IEC 320 C13	**769865**
EPDU1116S	IEC 309 16A 2P+E 1 cordon de 3m	20 x IEC 320 C13 4 x IEC 320 C19	**769757**
EPDU1132S	IEC 309 32A 2P+E 1 cordon de 3 m	20 x IEC 320 C13 4 x IEC 320 C19	**769917**

Piles et batteries rechargeables VARTA

PILES ALCALINES



Réf. 958506



Réf. 958507

	TENSION	CONDITIONNEMENT	RÉF.	PRIX DE VENTE (€ HT)
V23GA	12 V	Blister de 1	**958506**	**2,37**
LR44 / V13GA	1,5 V	Blister de 1	**958507**	**1,43**
LR03 / AAA	1,5 V	Blister de 4	**958512**	**4,52**
LR6 / AA	1,5 V	Blister de 4	**958513**	**4,52**
LR14 / C	1,5 V	Blister de 2	**958493**	**3,98**
6LR61 / E	9 V	Blister de 1	**958495**	**4,28**



Réf. 958512



Réf. 958495

PILES LITHIUM



Réf. 958508



Réf. 958510

	TENSION	CONDITIONNEMENT	RÉF.	PRIX DE VENTE (€ HT)
CR2016	3 V	Blister de 1	**958508**	**1,65**
CR2025	3 V	Blister de 1	**958509**	**1,65**
CR2032	3 V	Blister de 1	**958510**	**1,65**
CR2430	3 V	Blister de 1	**958511**	**2,35**
FR03 / AAA	1,5 V	Blister de 2	**958496**	**6,19**
FR06 / AA	1,5 V	Blister de 2	**958497**	**6,19**
CR-V9	9 V	Blister de 1	**958498**	**14,79**



Réf. 958496



Réf. 958498

BATTERIES NI-MH RECHARGEABLES



Réf. 958499



Réf. 958500



Réf. 958501



Réf. 958503

	TENSION	CAPACITÉ	CONDITIONNEMENT	RÉF.	PRIX DE VENTE (€ HT)
HR03 / AAA	1,2 V	800 mAh	Blister de 4	**958499**	**12,99**
HR6 / AA	1,2 V	2100 mAh	Blister de 4	**958500**	**13,66**
HR14 / C	1,2 V	3000 mAh	Blister de 2	**958501**	**13,58**
HR20 / D	1,2 V	3000 mAh	Blister de 2	**958502**	**13,58**
HR22 / E	8,4 V	200 mAh	Blister de 1	**958503**	**13,06**

PENSEZ-Y
Retrouvez nos chargeurs de piles
Page : 294

Piles et batteries rechargeables ANSMANN

Pensez-y
Retrouvez notre guide de piles
Page : 294

PILES ALCALINES

	TENSION	CAPACITÉ	CONDITIONNEMENT	RÉF.	PRIX DE VENTE (€ HT)
LR41	1,5 V	25 mAh	Blister de 1	**959323**	**2,93**
LR43	1,5 V	75 mAh	Blister de 1	**958417**	**2,93**
LR44	1,5 V	115 mAh	Blister de 1	**958420**	**2,93**
LR54	1,5 V	50 mAh	Blister de 1	**958419**	**2,93**
LR61 / AAAA	1,5 V	500 mAh	Blister de 2	**959328**	**2,51**
LR03 / AAA	1,5 V	1070 mAh	Blister de 4	**958440**	**2,51**
LR03 / AAA	1,5 V	1070 mAh	Pack de 2	**958460**	**1,99**
LR6 / AA	1,5 V	2600 mAh	Blister de 4	**958450**	**2,99**
LR6 / AA	1,5 V	2600 mAh	Pack de 8	**958471**	**3,35**
LR14 / C	1,5 V	800 mAh	Blister de 2	**959327**	**3,35**
LR20 / D	1,5 V	1650 mAh	Blister de 2	**959325**	**3,35**
6LR61 / E	9 V	550 mAh	Blister de 1	**959326**	**3,35**
A10	9 V	38 mAh	Blister de 1	**958412** *	**2,90**
A11	6 V	38 mAh	Blister de 1	**958413** *	**2,90**
A23	12 V	550 mAh	Blister de 1	**959324**	**2,99**
A27	12 V	20 mAh	Blister de 1	**958414**	**2,90**
A29	9 V	20 mAh	Blister de 1	**958415**	**2,90**
4LR44	6 V	155 mAh	Blister de 1	**958411**	**3,77**



Réf. 958420



Réf. 958440

PILES LITHIUM

	TENSION	CAPACITÉ	CONDITIONNEMENT	RÉF.	PRIX DE VENTE (€ HT)
CR123A	3 V	1500 mAh	Blister de 1	**958466**	**3,35**
CR1616	3 V	55 mAh	Blister de 1	**958465**	**2,35**
CR1620	3 V	70 mAh	Blister de 1	**958462**	**2,99**
CR2016	3 V	83 mAh	Blister de 1	**959321**	**2,99**
CR2025	3 V	160 mAh	Blister de 1	**959322**	**2,99**
CR2032	3 V	240 mAh	Blister de 1	**958430**	**1,90**
CR2430	3 V	300 mAh	Blister de 1	**958463**	**2,35**
CR2450	3 V	600 mAh	Blister de 1	**958464**	**2,50**
CR2477	3 V	1000 mAh	Blister de 1	**958467**	**3,77**
FR03 / AAA	1,5 V	1200 mAh	Blister de 2	**958455**	**5,03**
FR06 / AA	1,5 V	3000 mAh	Blister de 2	**958456**	**5,03**
FR06 / AA	1,5 V	3000 mAh	Blister de 4	**958457** *	**8,39**



Réf. 958465



Réf. 958430

BATTERIES NI-MH RECHARGEABLES

Pensez-y
Retrouvez nos chargeurs de piles
Page : 294

	TENSION	CAPACITÉ	CONDITIONNEMENT	RÉF.	PRIX DE VENTE (€ HT)
HR03 / AAA	1,2 V	800 mAh	Blister de 2	**958693**	**4,99**
HR03 / AAA	1,2 V	800 mAh	Blister de 4	**958697**	**10,08**
HR03 / AAA	1,2 V	1000 mAh	Blister de 2	**958691**	**8,33**
HR03 / AAA	1,2 V	1100 mAh	Blister de 2	**958692**	**9,24**
HR03 / AAA	1,2 V	1100 mAh	Blister de 4	**959332**	**15,96**
HR6 / AA	1,2 V	1300 mAh	Blister de 2	**959333**	**5,03**
HR6 / AA	1,2 V	1300 mAh	Blister de 4	**959334**	**9,24**
HR6 / AA	1,2 V	2100 mAh	Blister de 4	**958695**	**11,76**
HR6 / AA	1,2 V	2500 mAh	Blister de 2	**959337** *	**8,39**
HR6 / AA	1,2 V	2500 mAh	Blister de 4	**958696**	**15,54**
HR6 / AA	1,2 V	2850 mAh	Blister de 4	**959021**	**21,84**
HR22 / E	8,4 V	250 mAh	Blister de 1	**958720**	**16,80**
			ACCESSOIRE		
Testeur de charge des batteries				**958806**	**5,87**



Réf. 959021



Réf. 958695

Piles alcalines industrielles

› Grande capacité
› Longévité accrue
› Jusqu'à 20% d'énergie en plus !



	TENSION	CAPACITÉ	CONDITIONNEMENT	RÉF.	PRIX DE VENTE (€ HT)
LR03 / AAA	1,5 V	1300 mAh	10 x schrink de 4	**958900**	**16,90**
LR06 / AA	1,5 V	2900 mAh	10 x schrink de 4	**958901**	**20,80**
LR14 / C	1,5 V	7500 mAh	20	**958902**	**25,90**
LR20 / D	1,5 V	18000 mAh	20	**958903**	**34,50**
6LR61	9 V	550 mAh	10	**958904**	**22,80**

Testeur de piles universel

Plus de 34 formats de pile peuvent être testés !

› Test de la capacité énergétique restante
› Mesure de la tension réelle sur afficheur LCD
› Test des piles bâtons et des piles boutons
› Test des piles et des batteries rechargeables alcalines, lithium, NiCd, NiMh, zinc-air, etc
› Alimentation : 1 x 6LR61 9 V (fournie)



	RÉF.	PRIX DE VENTE (€ HT)
Testeur de piles universel	**958816**	**56,99**

*🚚 Consultez-nous

Chargeurs de batterie

PENSEZ-Y
Retrouvez nos batteries rechargeables
Pages : 292 et 293

Guide de choix

Les différents formats de piles sont normalisés par la Commission Electronique Internationale (CEI) et par l'American National Standards Institute (ANSI), et peuvent présenter des dénominations différentes pour un même produit.

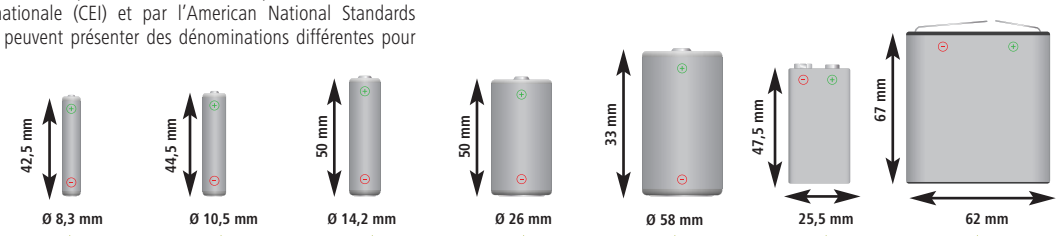

APPELLATION	AAAA	AAA MICRO	AA MIGNON	C BABY	D MONO	E E-BLOCK (PP3)	4,5 V NORMAL
TECHNOLOGIE							
Alcaline	LR61- E96	LR03	LR6	LR14	LR20	6LR61 - 6LF22 6LP3146 - LR22	3LR12
Lithium	-	FR03 - L92	FR6 - L91	-	-	1604LC - CR-V9	-
Saline	-	R03	R6	R14	R20	6F22	3R12
Rechargeable	-	HR03	HR6	HR14	HR20	HR22	-
TENSION							
Jetable	1,5 V	1,5 V	1,5 V	1,5 V	1,5 V	9 V	4,5 V
Rechargeable	1,2 V	1,2 V	1,2 V	1,2 V	1,2 V	8,4 V	3,6 V

Faites un geste pour la planète : adoptez des batteries rechargeables !

CHARGEURS DE BATTERIES

A VARTA — GARANTIE 03 ANS

NOUVEAUTÉ 2021



B VARTA — GARANTIE 03 ANS

NOUVEAUTÉ 2021



C VARTA — GARANTIE 03 ANS



D ANSMANN — GARANTIE 03 ANS



E ANSMANN — GARANTIE 03 ANS



	FORMAT DE PRISE	ALIMENTATION	NBRE EMPLACEMENTS	TEMPS DE CHARGE	FORMAT ACCUS	ARRÊT DE CHARGE	ACCUS FOURNIS	RÉF.	PRIX DE VENTE (€ HT)
A	FR	EU 230 V	4	15 minutes	AA, AAA	Coupure automatique + contrôle de température	Oui	**958884**	**85,00**
B	FR + USB	Usage mondial 100 - 240 V	4	4h	AA, AAA, C, D, 9 V	Coupure automatique + contrôle de température	-	**958885**	**46,65**
C	FR	Usage mondial 100 - 240 V	4	5h	AA, AAA, C, D, 9 V	Coupure automatique	-	**958881**	**27,98**
D	FR + USB + allume-cigare	Usage mondial 100 - 240 V	4	2h	AA, AAA, C, D, 9 V	Coupure automatique	-	**958813**	**58,82**
E	FR	Usage mondial 100 - 240 V	4	7h	AA, AAA	Coupure automatique	-	**958807**	**21,00**

Téléphonie et visioconférence

Casques téléphone fixe	**296**
Cordons et accessoires pour casques téléphoniques	**297**
Casques sans fil téléphone fixe	**298**
Casques mobilité sans fil POLY	**299**
Casques UC sans fil et passerelles UC / Téléphone POLY	**300**
Casques USB pour communications unifiées POLY	**301**
Téléphones analogiques et dédiés PABX/IPBX	**302**
Téléphones sans fil DECT	**303**
Téléphones Poly CCX Teams et OpenSIP POLY	**304**
Téléphones Poly VVX et USB Skype POLY	**305**
Audio-conférenciers de bureau et Huddle Room POLY	**306**
Solutions de visioconférence POLY	**307**
Conférenciers mobiles et speakerphones POLY	**308**
Logitech UC / VC	**309**
Amplificateurs de téléphonie mobile	**310**
Cordons téléphoniques	**311**
Cordons téléphoniques et accessoires	**312**
Brassage et accessoires	**313**
Accessoires téléphonie	**314 - 315**

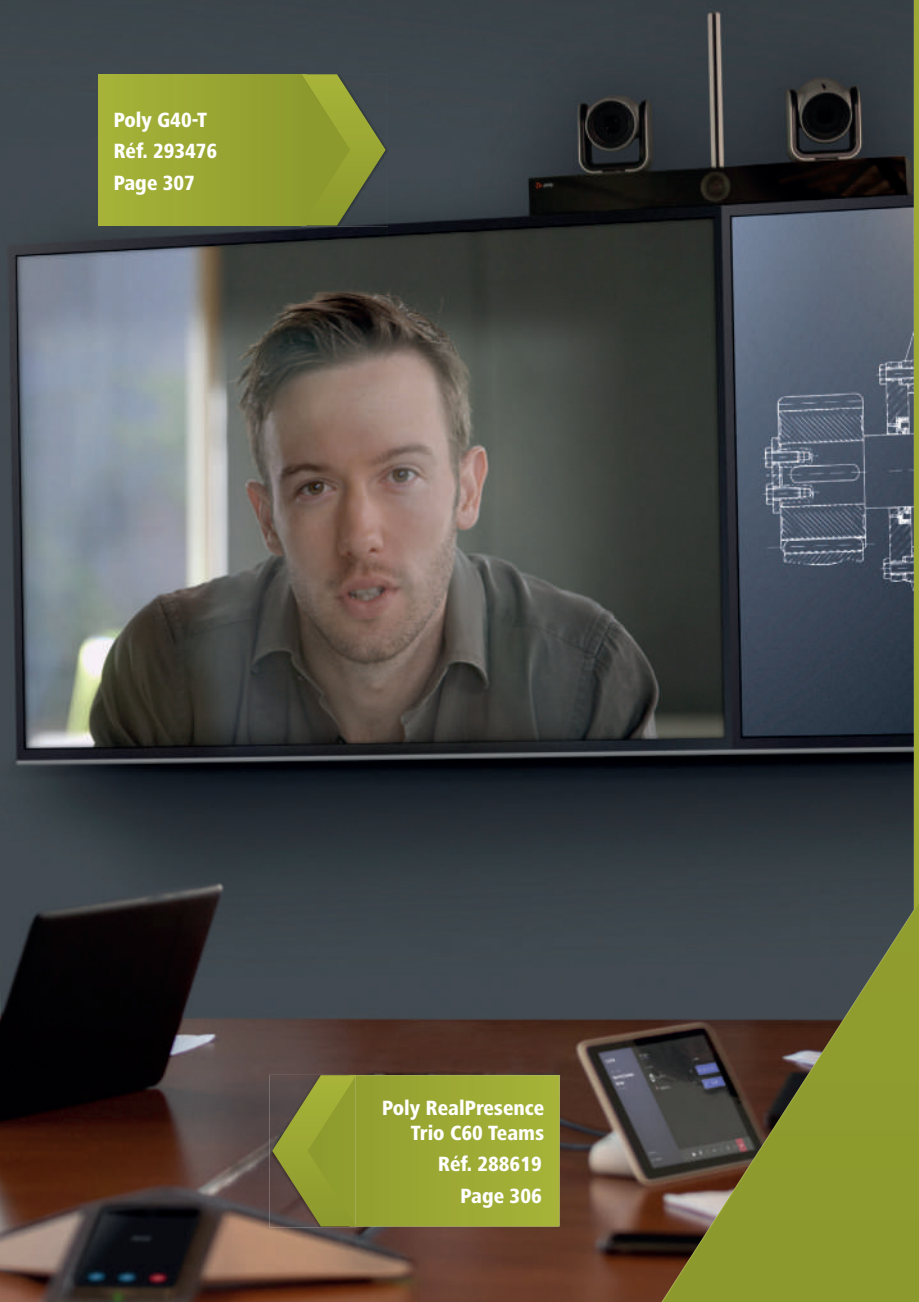

Poly G40-T
Réf. 293476
Page 307

Poly RealPresence Trio C60 Teams
Réf. 288619
Page 306

Casques téléphone fixe



L'outil du télévendeur !

dacomex



Microphone Flex anti bruit !

dacomex



Micro tube télescopique !

dacomex



Avec télécommande !

dacomex

UTILISATION	Régulière		Intensive		Intensive		Communication unifiée
CONNEXION	QD Poly avec RJ9 fourni		QD Poly avec RJ9 fourni		QD Poly avec RJ9 fourni		QD Poly avec USB-A
USAGE							
NOMBRE ÉCOUTEUR	1 écouteur	2 écouteurs	1 écouteur	2 écouteurs	1 écouteur	2 écouteurs	Tous
RÉF.	**292010**	**292011**	**292012**	**292013**	**292014**	**292015**	**292020**
PRIX DE VENTE (€ HT)	**53,49**	**56,69**	**61,90**	**65,39**	**39,99**	**47,24**	**34,81**



L'éco professionnel !

poly



Micro tube vocal !

poly



Micro perche anti-bruit !

poly



Spécial call center !

poly

MODÈLE	EncorePro 310	EncorePro 320	EncorePro HW510V	EncorePro HW520V	EncorePro HW510	EncorePro HW520	EncorePro HW710	EncorePro HW720
UTILISATION	Occasionnelle		Régulière		Régulière		Intensive	
CONNEXION	QD (QD vers RJ page 305)		QD (QD vers RJ page 305)		QD (QD vers RJ page 305)		QD (QD vers RJ page 305)	
USAGE								
NOMBRE ÉCOUTEUR	1 écouteur	2 écouteurs	1 écouteur	2 écouteurs	1 écouteur	2 écouteurs	1 écouteur	2 écouteurs
RÉF CONSTRUCTEUR	214572-01	214573-01	89435-02	89436-02	89433-02	89434-02	78712-102	78714-102
RÉF.	**460310**	**460320**	**465643**	**465645**	**465523**	**465522**	**465524**	**465525**



Triple fixation !

poly



Enregistreur de notes vocales !

poly



Ampli casque + Switch Tel/PC !

poly



Ampli switch casque/combiné !

poly

MODÈLE	EncorePro HW540	MDA524 QD		Vista MX10	VistaPlus DM15
UTILISATION	Régulière	Régulière (Ampli / switch)		Régulière	Régulière
CONNEXION	QD (QD vers RJ page 304)	QD + RJ9 + USB-A	QD + RJ9 + USB-C	RJ9 QD et jack 3.5	RJ9 et QD
USAGE					
NOMBRE ÉCOUTEUR	1 écouteur	-		-	-
RÉF CONSTRUCTEUR	88828-02	212164-01	212174-01	37247-31	39380-01
RÉF.	**465521**	**460524**	**460525**	**468663**	**465742**

Cordons et accessoires pour casques téléphoniques

ACCESSOIRES POUR CASQUES TÉLÉPHONIQUES

dacomex

Adaptateur téléphone pour micro-casque GSM

Branchez un micro-casque multimédia à un téléphone !

- RJ9-1Jack 3.5 mm
- 1 prise Jack 3.5 mm
- 1 prise RJ9 : pour téléphone
- Longeur : 15 cm



Jack 3 anneaux

RÉF.	PRIX DE VENTE (€ HT)
574401	**6,19**

Switch casque téléphonique RJ9 avec 2 boutons muets

Spécial formation double écoute !

- Boîtier switch avec 2 ports RJ9 mâle
- 2 boutons muets permettent de couper le microphone
- Longeur : 25 cm



RÉF.	PRIX DE VENTE (€ HT)
291045	**25,59**

Dexlan

Adaptateur téléphone pour micro-casque

Branchez un micro-casque multimédia à un téléphone !

- RJ9-2 Jack 3.5 mm
- 2 prises Jack 3.5 mm : microphone et écouteurs
- 1 prise RJ9 : pour téléphone
- Longueur : 10 cm



RÉF.	PRIX DE VENTE (€ HT)
574400	**7,49**

dacomex

Accessoires pour casque filaire



Réf. 291060



Réf. 292009

	RÉF.
5 bonnettes pour microphone	**291060**
5 coussinets simili cuir pour casque Dacomex	**291050**
Cordon QD Poly vers Jack 2.5 mm Spécial DECT	**292009**
Cordon QD Poly vers USB-A avec télécommande	**292020**
Cordon rallonge 3 mètres QD Poly / Dacomex série 292xxx	**460000**

Dexlan

Carte son USB MS Teams pour casque Jack 3.5

Branchez un micro-casque multimédia à un téléphone !

- Aucun pilote à installer, USB-Audio auto détecté
- Boutons Volume, décroché, Mute
- Fonctionne aussi avec Cisco Webex, Zoom, RingCentral., Starleaf..



RÉF.	PRIX DE VENTE (€ HT)
921545	**17,50**

Cordons pour casques filaires Plantronics

Cordon avec système Quick Disconnect et connectique adaptés aux postes téléphoniques.



Réf. 465610

	RÉF.PLANTRONICS	RÉF.
Cordon U10P Standard QD-RJ9	27190-01	**465610**
Cordon U10P-S19 QD pour Aastra Mitel Siemens	38340-01	**465616**
Cordon IP Touch QD-Jack 3.5 Alcatel séroe 8 & 9	38324-01	**465613**
Cordon DECT Jack 2.5 Gigaset Siemens	64279-02	**465614**
Cordon U10 QD-RJ pour Cisco 69xx/794x/796x/797x	26716-01	**465701**
Cordon U10 QD-RJ pour Cisco autres modèles	32145-01	**465612**
Rallonge cordon casque QD M/F 3 m	-	**460000**

Cordons pour casques sans fil Plantronics

Système de décroché mécanique ou électronique adapté aux postes téléphoniques.



Réf. 465611



Réf. 465618

	RÉF.PLANTRONICS	RÉF.
Décroché mécanique HL10	36390-14	**465611**
Décroché électronique APA-24 pour Alcatel	212539-01	**468681**
Décroché électronique APS-11 pour Siemens/Aastra/Mitel	37818-11	**465618**
Décroché APC-43 Cisco 794x 796x 7975G 8841/51/61	38350-13	**465710**

APA-24 est le remplaçant du APA-23

Casques téléphone fixe



Le sans fil 1er prix !

dacomex

MODÈLE	**DMX PRO 110 v2**
UTILISATION	Régulière
CONNEXION	Décroché **Réf. 271000**
USAGE	
REF CONSTRUCTEUR	
	RÉF. **291022**



Prêt à l'emploi

poly

MODÈLE	**CS540 + HL10**
UTILISATION	Régulière
CONNEXION	Décroché mécanique fourni
USAGE	
REF CONSTRUCTEUR	84693-12
	RÉF. **465410**



Fixation 3 en 1 !

poly

MODÈLE	**CS540**
UTILISATION	Régulière
CONNEXION	Kit Décroché page 305
USAGE	
REF CONSTRUCTEUR	84693-02
	RÉF. **465526**



Le 1er prix des sans fil !

poly

MODÈLE	**C565**
UTILISATION	Régulière
CONNEXION	Association toute base DECT GAP
USAGE	
REF CONSTRUCTEUR	201827-02
	RÉF. **460565**



NOUVEAUTÉ 2021

2ème batterie fournie !

poly

MODÈLE	**Voyager 4245 Office**	
UTILISATION	Intensif	
CONNEXION	RJ-9 – USB-A - Bluetooth	
USAGE		
REF CONSTRUCTEUR	214700-05	214701-05
	RÉF. Ver.Standard **464245**	Certifé Teams **464246**



NOUVEAUTÉ 2021

Certifié Teams !

poly

MODÈLE	**Voyager 4200 Office USB-C**	
UTILISATION	Bureau + Mobile	
CONNEXION	RJ-9 – USB-C - Bluetooth	
USAGE		
REF CONSTRUCTEUR	214601-05	214602-05
	RÉF. 1 écouteur **464215**	2 écouteurs **464225**



L'universel monaural !

poly

MODÈLE	**W8210-M Office**	**W8210 Office**
UTILISATION	Bureaux et call centers	
CONNEXION	Kit décroché p 305	
USAGE		
REF CONSTRUCTEUR	207322-02	207309-12
	RÉF. **468210**	**468211**



ANC : Réduction bruit active !

poly

MODÈLE	**W8220-M Office**	**S8220-M Office**
UTILISATION	Milieu pro bruyant	
CONNEXION	Kit décroché p 305	
USAGE		
REF CONSTRUCTEUR	207326-02	207325-12
	RÉF. **468220**	**468221**



Sans fil DECT : Longue portée !

poly

MODÈLE	**Savi 7200 Office**	
UTILISATION	Régulière	
CONNEXION	RJ9	
USAGE		
REF CONSTRUCTEUR	213010-02	213020-02
	RÉF. 1 écouteur **467210**	2 écouteurs **467220**



La mobilité en plus !

poly

MODÈLE	**Voyager 4200 Office**	
UTILISATION	Bureau + home office	
CONNEXION	RJ9 + BlueTooth	
USAGE		
REF CONSTRUCTEUR	212720-05	212721-05
	RÉF. 1 écouteur **464212**	2 écouteurs **464222**



Oreillette pour téléphone !

poly

MODÈLE	**Voyager 5200 Office**	
UTILISATION	Bureau + mobile	
CONNEXION	RJ9 + BlueTooth	
USAGE		
REF CONSTRUCTEUR	212722-05	214603-05
	RÉF. 1 écouteur **465201**	USB Type-C™ **465204**



Avec batterie de rechange incluse

poly

MODÈLE	**Savi 8245 Office**	
UTILISATION	Professionnel	
CONNEXION	RJ9 + BT + USB	
USAGE		
REF CONSTRUCTEUR	211837-02	211204-02
	RÉF. 1 écouteur **468245**	USB Type-C™ **468248**

Casques Mobilité sans fil POLY



Le top de l'UC !



Version avec socle !



Certifié Teams !



MODÈLE	Focus B825		Focus B825-C		Focus B825-M		Chargeur Focus
UTILISATION	Mobile Pro		Mobile Pro		Bureau Pro		Bureau
CONNECTIQUE	Câble ou Socle USB -A et clé Bluetooth et USB-A		Câble ou Socle USB Type-C™ et clé Bluetooth et USB-C™		Câble ou Socle USB -A et clé Bluetooth USB-A		Cordon non fourni
USAGE							
SPÉCIAL	Micro anti vent et annulation de bruit active (ANC)		Micro anti vent et annulation de bruit active (ANC)		Micro anti vent et annulation de bruit active (ANC)		
SUPPORT	Seul	Avec socle	Seul	Avec socle	Seul	Avec socle	
RÉF. CONSTRUCTEUR	202652-103	202652-101	211710-101	211709-101	202652-104	202652-102	205302-01
	RÉF. **465569**	**465568**	RÉF. **465563**	**465554**	RÉF. **465560**	**465559**	RÉF. **465749**



Chargeur GSM par induction et speakerphone !



Chargeur GSM par induction et speakerphone !



Chargeur GSM par induction et speakerphone !



Chargeur GSM par induction et speakerphone !

MODÈLE	Elara 60 WS + Voyager focus UC	Elara 60 WS socle pour Focus UC	Elara 60 WS + Voyager 5200 UC	Elara 60 WS socle pour 5200 UC
UTILISATION	Home Office + Microsoft Teams	Home Office + Microsoft Teams	Home Office + Microsoft Team	Home Office + Microsoft Team
CONNECTIQUE	Chargeur Qi (iOS/Android)	Chargeur Qi (iOS/Android)	Chargeur Qi (iOS/Android)	Chargeur Qi (iOS/Android)
USAGE				
RÉF. CONSTRUCTEUR	212952-419	212952-409	212952-319	212952-309
	RÉF. **466000**	RÉF. **466001**	RÉF. **466052**	RÉF. **466051**



Avec son boîtier chargeur !



Longue autonomie et ANC !



4 microphones sans perche + 4 niveaux d'annulation de bruit !



L'oreillette pour tous les téléphones !

MODÈLE	Voyager 5200 UC	Voyager 6200 UC Black	Voyager 8200 UC Sand	Voyager 8200 UC Black	Voyager 8200 UC Sand	Voyager Legend UC + HL10
UTILISATION	Intensive	Professionnelle		Professionnelle et personnelle		Professionnelle
CONNEXION	Dongle USB Bluetooth fourni	Dongle USB Bluetooth fourni		Dongle USB Bluetooth fourni		Bluetooth + RJ9 et décroché mécanique
USAGE						
REF CONSTRUCTEUR		208748-01	208749-01	208769-01	208769-02	88863-22
	RÉF. **465200**	RÉF. Noir **466200**	Sable **466201**	RÉF. Noir **468200**	Sable **468201**	Smart Sensor : Prise de ligne automatique RÉF. **465545**

Service d'assistance clients Poly



Un service de qualité supérieure, où que vous soyez. L'équipe Poly gère la garantie de toutes les solutions Poly pour assurer aux clients des conversations sans coupures où qu'ils soient. Toutes les solutions professionnelles sont garanties 2 ans.

Produit de remplacement en 24 heures : 0 800 945 770 ou www.poly.com/fr/fr/support/contact

Casques UC sans fil et passerelles UC / Téléphone POLY



Spécial ultrabook !



Son stéréo haute qualité !



Spécial Home Office !



Larges écouteurs confortables !

MODÈLE	Voyager 4210 UC		Voyager 4220 UC		Voyager 4210 UC +Stand		Voyager 4220 UC +Stand	
UTILISATION	Intensif pour le bureau et en déplacement		Intensif pour le bureau et en déplacement		Bureau et déplacement		Bureau et déplacement	
CONNECTIQUE	Clé USB Bluetooth		Clé USB Bluetooth		Clé Bluetooth + socle USB		Clé Bluetooth + socle USB	
USAGE	GSM PC/MAC		GSM PC/MAC		GSM PC/MAC		GSM PC/MAC	
TYPE CONNECTIQUE	USB-A	USB-C™	USB-A	USB-C™	USB-A	USB-C™	USB-A	USB-C™
RÉF. CONSTRUCTEUR	214568-01	214569-01	211996-01	211996-02	214650-01	212740-01	214651-01	212741-01
	RÉF. **464210**	**464211**	RÉF. **464220**	**464221**	RÉF. **465208**	**465209**	RÉF. **465212**	**465213**



Sans fil DECT !



Annulation bruit active !



Triple fixation fournie !



Avec 2ème batterie = autonomie illimitée !

MODÈLE	Savi 8210 UC	Savi 8220 UC	Savi 8240 UC	Savi 8245 UC
UTILISATION	Professionnelle	Professionnelle	Professionnelle	Professionnelle
CONNEXION	Clé USB Type-A DECT fournie	Clé USB Type-A DECT fournie	Clé USB A DECT fournie	Clé USB Type-A DECT fournie
USAGE	PC/MAC	PC/MAC	PC/MAC	PC/MAC
NOMBRE ÉCOUTEURS	1 écouteur	2 écouteurs	Contour oreille + nuque + serre-tête	Contour oreille + nuque + serre-tête
RÉF. CONSTRUCTEUR	209212-02	209214-02	211201-02	211204-02
	RÉF. **468214**	RÉF. **468224**	RÉF. **468243**	RÉF. **468248**

Passerelle UC pour casque RJ9

Votre casque de téléphone connecté à votre PC !

Le commutateur POLY MDA100 permet de gérer les appels avec votre casque, qu'ils viennent de votre poste téléphonique ou de votre ordinateur

› Bouton bascule : PC / Téléphone
› Bouton Mute : microphone muet
› Entrée : RJ9
› Sorties : RJ9 et MicroUSB



	RÉF. CONSTRUCTEUR	RÉF
MDA100 Passerelle UC pour casque RJ9	205255-01	**465752**

Passerelle UC pour casque USB

Votre casque USB connecté à votre téléphone !

L'adaptateur Plantronics MDA220 USB permet d'utiliser votre casque filaire ou Bluetooth avec vos 2 équipements de bureau. Il permet de basculer la connexion entre votre PC et votre poste téléphonique sans rien débrancher, idéal pour votre migration vers la communication unifiée.

› Raccordement facile
› Compatible avec tous les softphones
› Fonctionne avec les casques série Blackwire, Voyager et Savi



	RÉF. CONSTRUCTEUR	RÉF
MDA220 USB Passerelle Tél/PC pour casque USB	207414-03	**465739**

Casques USB pour Communications Unifiées POLY






PLUS PRODUIT	**Spécial Open Space !**		**Double connectique !**		**Certifié Teams !**		**L'universel !**	
MODÈLE	Blackwire 3210		Blackwire 3215		Blackwire 3220		Blackwire 3225	
UTILISATION	Régulière		Régulière		Régulière		Régulière	
CONNECTIQUE	Câble USB		Câble USB		Câble USB avec prise jack 3.5		Câble USB avec prise jack 3.5	
USAGE	PC/MAC		PC/MAC		GSM + PC/MAC		GSM + PC/MAC	
SPÉCIAL	Télécommande		Télécommande		Télécommande Teams		Télécommande Teams	
TYPE CONNECTIQUE	USB-A	USB-C™	USB-A	USB-C™	USB-A	USB-C™	USB-A	USB-C™
RÉF. CONSTRUCTEUR	209748-201	209744-201	209746-201	209750-201	209745-201	209749-201	209747-201	209751-201
	RÉF. **463210**	**463230**	RÉF. **463232**	**463235**	RÉF. **463219**	**463231**	RÉF. **463233**	**463234**








PLUS PRODUIT	**Centre d'appel en UC !**		**Avec protection audio !**		**Certifié Teams !**		**Top confort !**	
MODÈLE	EncorePro USB Mono		EncorePro USB Duo		Blackwire 5210 Teams		Blackwire 5220 Teams	
UTILISATION	Régulière		Régulière		Intensive		Intensive	
CONNECTIQUE	Câble USB avec prise Jack 3.5		Câble USB		Câble USB avec prise jack 3.5		Câble USB avec prise jack 3.5	
USAGE	PC/MAC		PC/MAC		GSM + PC/MAC		GSM + PC/MAC	
SPÉCIAL	Télécommande		Télécommande		Télécommande Teams		Télécommande Teams	
TYPE CONNECTIQUE	USB-A	USB-C™	USB-A	USB-C™	USB-A	USB-C™	USB-A	USB-C™
RÉF. CONSTRUCTEUR	214568-01	214569-01	214570-01	214571-01	207577-201	207587-201	207576-201	207586-201
	RÉF. **460311**	**460312**	RÉF. **460321**	**460322**	RÉF. **465231**	**465230**	RÉF. **465241**	**465240**






PLUS PRODUIT	**Pro ou Gamer !**		**Double connectique !**		**L'imersif !**		**L'indispensable !**	
MODÈLE	Blackwire 3310		Blackwire 3315		Blackwire 3320		Blackwire 3325	
UTILISATION	Régulière		Régulière		Régulière		Régulière	
CONNECTIQUE	Câble USB		Câble USB avec prise jack 3.5		Câble USB		Câble USB avec prise jack 3.5	
USAGE	PC/MAC		GSM + PC/MAC		PC/MAC		GSM + PC/MAC	
SPÉCIAL	Télécommande Teams		Télécommande Teams		Télécommande Teams		Télécommande Teams	
TYPE CONNECTIQUE	USB-A	USB-C™	USB-A	USB-C™	USB-A	USB-C™	USB-A	USB-C™
RÉF. CONSTRUCTEUR	214568-01	214569-01	214570-01	214571-01	207577-201	207587-201	207576-201	207586-201
	RÉF. **463310**	**463311**	RÉF. **463315**	**463316**	RÉF. **463320**	**463321**	RÉF. **463325**	**463326**
TYPE CONNECTIQUE	USB-A Teams	USB-C™ Teams	USB-A Teams	USB-C™ Teams	USB-A Teams	USB-C™ Teams	USB-A Teams	USB-C™ Teams
RÉF. CONSTRUCTEUR	212703-01	214011-01	214014-01	214015-01	214012-01	214013-01	214016-01	214017-01
	RÉF. **463312**	**463313**	RÉF. **463317**	**463318**	RÉF. **463322**	**463323**	RÉF. **463327**	**463328**







PLUS PRODUIT	**Sans perche micro !**		**L'élegant en blanc !**		**ANC et barrière accoustique !**		**Top confort !**	
MODÈLE	Blackwire 7225 Noir		Blackwire 7225 Blanc		Blackwire 8225		Blackwire 8225 Teams	
UTILISATION	Régulière		Régulière		Intensive		Intensive	
CONNECTIQUE	Câble USB		Câble USB		Câble USB avec prise jack 3.5		Câble USB avec prise jack 3.5	
USAGE	PC/MAC		PC/MAC		PC/MAC		GSM + PC/MAC	
SPÉCIAL	Télécommande		Télécommande		Télécommande		Télécommande Teams	
TYPE CONNECTIQUE	USB-A	USB-C™	USB-A	USB-C™	USB-A	USB-C™	USB-A	USB-C™
RÉF. CONSTRUCTEUR	211144-01	211145-01	211154-01	211155-01	214408-01	214409-01	214406-01	214407-01
	RÉF. **467225**	**467226**	RÉF. **467227**	**467228**	RÉF. **468226**	**468227**	RÉF. **468228**	**468229**

Téléphones analogiques et dédiés PABX/IPBX

TÉLÉPHONES ANALOGIQUES



ALCATEL business phones



Fonction mains libres, touche secret !

ALCATEL business phones



Touche dédiée casque, témoin lumineux !

ALCATEL business phones



Pas de transfo, alimenté par la ligne !

ALCATEL business phones

MODÈLE	Temporis 180	Temporis 380	Temporis 580	Temporis 880
RÉPERTOIRE	-	-	50 contacts	170 contacts
MÉMOIRES DIRECTES	-	10	10	10
CONNEXION CASQUE	-	RJ9 avec touche dédié	RJ9 avec touche dédié	RJ9 avec touche dédié
RÉF.	**284068**	**284074**	**284076**	**284078**



Fixation murale, témoin lumineux, touche secret, existe en blanc !

Gigaset



Fonction mains libres, son HD, compatible box ADSL !

Gigaset



Large écran inclinable, compatible box ADSL !

Gigaset



1er prix !

ALCATEL business phones

MODÈLE	DA210	DA410	DA710	Temporis 10
RÉPERTOIRE	-	-	100 contacts	-
MÉMOIRES DIRECTES	Bis (1)	4	8	Dernier numéro appelé
CONNEXION CASQUE	-	Oui	RJ9	-
RÉF.	**284068**	**284074**	**284076**	NOIR **284011** / BLANC **284012**

TÉLÉPHONES NUMÉRIQUES DÉDIÉS PABX



Pour OmniPCX Office/Entreprise

Alcatel·Lucent



PABX Alcatel-Lucent

Alcatel·Lucent

TÉLÉPHONES IPBX DÉDIÉS



DECT pour PABX OmniPCX OXO et OXE

Alcatel·Lucent



IP pour installation Alcatel-Lucent

Alcatel·Lucent

MODÈLE	Poste 8039 S	8029 S	DECT 8232S	IP 8028 S
RÉPERTOIRE	Oui : collectif et personnel	Oui : collectif et personnel	-	Oui : collectif et personnel
TOUCHES FONCTION	10	4	-	4
CONNEXION CASQUE	Oui - Jack 3.5 (APA-24)	Oui	Jack 3.5 mm + Bluetooth	Oui
FONCTION	Pied inclinable, grand écran LCD	Mains libres et clavier AZERTY !	Chargeur en option (**Réf. 288233**) Alim en option (**Réf. 288234**)	Mains libres et clavier AZERTY !
RÉF.	**288030** *	**288029** *	**288235**	**288027** *

Mini standard Startup



Mini standard 3 en 1 : analogique, RNIS et IP, Bluetooth, jusqu'à 6 comptes SIP !

Gigaset

MODÈLE	DX800A
ÉCRAN	Grand écran couleur 3,5"
RÉPERTOIRE	1000 vcards
MÉMOIRES DIRECTES	6
CONNEXION CASQUE	Jack 2.5 mm
RÉF.	**284668**

Répéteur pour téléphone DECT

NOUVEAU

Etendez la couverture de votre base DECT !

Le répéteur se déclare comme un combiné supplémentaire sur les bases DECT GAP.

› Montage en intérieur uniquement
› Dimensions : 13 x 11 x 5 cm



NOUVEAUTÉ 2021

DECT security

Gigaset

	RÉF. CONSTR.	RÉF.
Répéteur pour téléphone DECT	Repeater HX	**284555**

*Consultez-nous NOUVEAUTÉ :

Téléphones sans fil DECT

GAMME PME, ARTISANS, BOUTIQUES ET HOME OFFICE



Blocage appel 32 numéros et fonction babyphone !

Gigaset



Touches larges et ergonomiques

Gigaset



Syncro PC via USB

Gigaset



Longue portée 1 km et étanche

MOTOROLA

MODÈLE	CL390	C570	CL660	O201 Single
ECRAN	Contraste accru 34 x 37 mm	TFT couleur 2.2"	TFT couleur 2.4"	TFT couleur 1.8"
RÉPERTOIRE	150	200	400	200
AUTONOMIE	14 h	17 h	14 h	12 h
CONNEXION CASQUE	DECT	DECT	DECT + Jack 2.5	-
VERSION	Existe en duo et avec répondeur	Existe en duo, trio et avec répondeur	Existe en duo, trio et avec répondeur	Extensible jusqu'à 11 combinés
	RÉF. **280392**	RÉF. **284551**	RÉF. **284556**	RÉF. **280201**

GAMME ENTREPRISE ET PROFESSIONNELS



Eco-DECT, Bluetooth et fonction vibreur !

Gigaset



DECT, Bluetooth et prise mini-USB !

Gigaset



Robuste pour usage intensif, norme IP65 !

Gigaset



DECT VoIP 8 lignes SIP !

poly

MODÈLE	SL450	SL750 PRO	E630	Poly VVX D230
ÉCRAN	Couleur 6 lignes	Ecran graphique couleur	Couleur 6 lignes	Rétro-éclairé
RÉPERTOIRE	200 Vcards	500 Vcards	200 contacts	-
PORTÉE	50 m intérieur / 300 m extérieur	50 m intérieur / 300 m extérieur	50 m intérieur / 300 m extérieur	50 m int. / 300 m ext.
AUTONOMIE EN CONV.	12 h	12 h	12 h	10 h
CONNEXION CASQUE	Jack 2.5 mm et Bluetooth	Jack 2.5 mm et Bluetooth	Jack 2.5 mm	Jack 2.5 mm
FONCTION	Jusqu'à 6 combinés par base ! Combiné supplémentaire : SL450H	Jusqu'à 6 combinés par base ! Combiné supplémentaire : SL750H	Jusqu'à 6 combinés par base ! Combiné supplémentaire : R630H	Jusqu'à 10 combinés par base ! Combiné supplémentaire **Réf. 469231**
	RÉF. **280451**	RÉF. **280750**	RÉF. **284669**	RÉF. **469230**

TÉLÉPHONES ANALOGIQUES

A



B



C



D



NOUVEAUTÉ 2021

E



F



	MODÈLE DE BASE	NOMBRE DE COMBINÉS	RÉPONDEUR	COULEUR	RÉF.
A	A170	1	-	Noir	**284531**
		2	-	Noir	**284532**
		1	Oui	Noir	**284533**
		2	Oui	Noir	**284534**
B	AS470	1	-	Noir	**284535**
		2	-	Noir	**284537**
		3	-	Noir	**284539**
		1	Oui	Noir	**284543**
		2	Oui	Noir	**284547**
C	CL390	1	-	Blanc	**280391**
		1	-	Anthracite	**280392**
		2	-	Anthracite	**280393**
		CL390HX -1 combi supp	-	Anthracite	**280394**

	MODÈLE DE BASE	NOMBRE DE COMBINÉS	RÉPONDEUR	COULEUR	RÉF.
C	CL390A	1	Oui	Anthracite	**280395**
		2	Oui	Anthracite	**280396**
		3	Oui	Anthracite	**280397**
D	AS690	1	-	Blanc	**284636**
		2	-	Blanc	**284638**
		3	-	Blanc	**284642**
		1	Oui	Blanc	**284637**
		2	Oui	Blanc	**284639**
		3	Oui	Blanc	**284643**
E	CL660	2	-	Noir	**284556**
		CL660HX - 1 combi. supp.	-	Noir	**284562**
		1	Oui	Noir	**284558***
		2	Oui	Noir	**284559***
		3	Oui	Noir	**284561***
F	R650H PRO	R650H – 1 combi. supp.	-	Noir	**280633***

COMBINÉS SUPPLÉMENTAIRES

MODÈLE	FONCTION MAINS LIBRES	CONNEXION PRISE CASQUE	FONCTION BLUETOOTH	VIBREUR	COMBINÉS MAX PAR BASE	INSTALLATION MURALE	CLIP CEINTURE	RÉF.
SL450H	Oui	Jack 2.5 mm	Oui	Oui	6	Oui	Oui	**280452**
S650H	Oui	Jack 2.5 mm	Oui	Oui	6	Oui	Oui	**280650** *
SL750H	Oui	Jack 2.5 mm	Oui	Oui	6	Oui	Oui	**280751** *
CL660HX	Oui	Jack 2.5 mm	Non	Non	6	Oui	Oui	**284562** *
C570HX	Oui	Jack 2.5 mm	Non	Non	4	Oui	Oui	**284549**
R650H	Oui	Jack 2.5 mm	Non	Oui	-	Oui	Oui	**280633** *

: NOUVEAUTÉ *Consultez-nous

Téléphones Poly CCX Teams et OpenSIP

NOUVEAU

Téléphone IP PoE CCX 400

Version TEAMS ou OpenSIP !

Parfois, tout ce qu'il vous faut est un téléphone de bureau simple avec un écran tactile fiable. Un téléphone toujours prêt à l'emploi, sur lequel vous pouvez compter en permanence. Le CCX 400 est un téléphone multimédia professionnel d'entrée de gamme facile à utiliser. Son interface est simple et intuitive. Vos contacts et réunions s'affichent d'une simple pression sur un écran tactile couleur.

- Confort tactile grâce à écran LCD 5 pouces multipoints.
- Profitez de chaque nuance grâce à la technologie audio primée Poly
- Deux ports Gigabit Ethernet permettent des économies de coûts et des performances élevées
- Un port USB (Type-A) pour connecter un casque



NOUVEAUTÉ 2021

Réf. 469140

	RÉF. POLY	RÉF.
Téléphone IP CCX 400 version MS Teams	2200-49700-019	**469140** *
Téléphone IP CCX 400 version OpenSIP	2200-49700-025	**469141**
Alimentation PoE pour CCX 400	2200-48871-125	**469015**

Téléphone IP PoE CCX 500

Avec ou sans combiné !

Les postes CCX 500 sont destinés à être la nouvelle norme dans les téléphones de bureau à écran tactile. Avec le téléphone média d'affaires CCX 500, les collaborateurs se sentent "professionnels" à chaque appel. Aucun mot ou inflexion n'est manqué, grâce à la qualité audio poly légendaire.

Avec un écran tactile couleur de 5 pouces, Bluetooth et Android 9, ce téléphone rend la qualité audio encore meilleure. Et vous pouvez choisir un téléphone avec un combiné ou l'installer avec votre casque préféré avec le nouveau modèle moderne « pas de combiné ».



NOUVEAUTÉ 2021

Réf. 469150



Réf. 469155

	RÉF. POLY	RÉF.
Téléphone IP CCX 500 MS Teams	2200-49720-019	**469150** *
Téléphone IP CCX 500 OpenSIP	2200-49720-025	**469151** *
Téléphone IP CCX 500 MS Teams sans combiné	2200-49710-019	**469155** *
Téléphone IP CCX 500 OpenSIP sans combiné	2200-49710-025	**469156** *
Alimentation PoE pour CCX 500	2200-48871-125	**469030**

Téléphone IP PoE CCX 600

Avec ou sans combiné !

Le téléphone multimédia professionnel CCX 600 est doté d'un écran de 7 pouces, idéal pour les responsables et les cadres, et pour ceux qui ont besoin de plus de place pour faire leur travail. Comptez sur la qualité audio légendaire de Poly pour des conversations maîtrisées. Le CCX 600 est rapide et réactif, grâce aux dernières puces puissantes. En outre, le système s'installe n'importe où : le Wi-Fi est inclus. Parlons maintenant des options. Avec ou sans combiné ?

- Casque ou combiné : votre choix avec un écran tactile multipoint couleur de 7 pouces
- Eliminez les bruits de fond gênants grâce à la barrière accoustique Poly
- Wi-Fi inclus ; Bluetooth et deux ports USB (1 x Type-A, 1 x Type-C™) pour connecter un micro-casque et bien plus encore



NOUVEAUTÉ 2021

Réf. 469160



Réf. 469165

	RÉF. POLY	RÉF.
Téléphone IP CCX 600 MS Teams	2200-49780-019	**469160** *
Téléphone IP CCX 600 OpenSIP	2200-49780-025	**469161** *
Téléphone IP CCX 600 MS Teams sans combiné	2200-49770-019	**469165** *
Téléphone IP CCX 600 OpenSIP sans combiné	2200-49770-025	**469166** *
Alimentation PoE pour CCX 600	2200-48871-125	**469030**

Téléphones Poly VVX et USB Skype



Base DECT IP + Combiné sans fil !



Combiné sans fil supplémentaire !



Le Skype Phone USB !

NOUVEAUTÉ 2021



Spécial MS Lync !

MODÈLE	VVX D230	VVX D230	Calisto P240-M	CX300 R2 téléphone de bureau USB
CONNEXION	RJ45 PoE	Sans fil DECT	USB	USB – A
CERTIFIÉ MS	Non	Non	Skype Entreprise	Microsoft Client Lync 2010 / 2013
NB LIGNE	8	8	1	1
RÉF. POLY.	2200-49230-015	2200-49230-015	57250.004	2200-32530-025
RÉF.	**469230**	**469231**	**465635**	**469302**



Le IP éco !



Le multimédia pro !

NOUVEAUTÉ 2021



Port USB pour casque !



Ecran LCD couleur !

MODÈLE	VVX 201	VVX 311	VVX 350	VVX 411
CONNEXION	2 RJ45 10/100 PoE	2 Gigabit PoE	2 Gigabit PoE	2 Gigabit PoE
CERTIFIÉ MS	Non	Non	non	Non
NB LIGNE	2	6	6	12
RÉF. POLY.	2200-40450-025	2200-48350-025	2200-48830-025	2200-48450-025
RÉF.	**469201**	**469311**	**469350**	**469411**

NOUVEAUTÉ 2021



10 touches personalisables !



Le IP pro !



Compatible Skype !



Ajoutez l'image !

MODÈLE	VVX 450	VVX 501	VVX 501 MS	Eagle Eye Mini
CONNEXION	2 Gigabit PoE	2 Gigabit PoE	2 Gigabit PoE	USB
CERTIFIÉ MS	non	Non	Oui	Oui
NB LIGNE	12	12	1	N/A
RÉF. POLY.	2200-48840-025	2200-48500-025	2200-48500-019	2200-85010-001
RÉF.	**469450**	**469501**	**469502**	**469001**

: NOUVEAUTÉ

Audio-conférenciers de bureau et Huddle Room Poly

Poly Trio C60 Téléphone de conférencier tout système

Multi connectivité IP USB WiFi et Bluetooth !

Le Trio C60 est un terminal vous permettant de mettre en place une conférence téléphonique en quelques instants via votre portable, votre PC ou votre tablette. Extensible facilement avec des microphones optionnels ou évolutif vers la vidéo combiné avec une Studio X30 et X50, il dispose aussi d'une barrière accoustique d'une incroyable efficacité pour ne capter que l'essentiel de votre conversation même dans l'intense activité d'un open space. Mieux encore, lancez et rejoignez des réunions sur simple pression d'un bouton. Le Trio C60 fonctionne bien dans toutes les configurations, offrant des expériences parfaites sur vos plateformes de collaboration préférées Teams, Zoom, Skype, Webex...

› Élimine intelligemment les bruits non vocaux gênants tout en permettant à votre voix d'être entendue
› Solution Audio à 360° dans un rayon de 6 mètres extensibles grâce aux solutions vidéo Poly Studio X30 X50
› Ecran tactile LCD 5"
› Dimensions : 383 x 334 x 77 mm – 1.3 Kg

	RÉF. POLY	RÉF.
POLY TRIO C60 Teams Conférencier IP PoE USB BT WiFi	999,00	**288619**
POLY TRIO C60 Conférencier IP PoE USB BT WiFi	999,00	**288625**
Kit extension 2 microphones pour C60	281,00	**288620**
Alimentation PoE pour Trio C60	139,90	**288648**
Garantie à Vie Echange Next Biz Day - Trio C60	43,00	**461031**



Réf. 288619

Poly TRIO - Téléphones de conférence VoIP

La référence légendaire des conférenciers IP !

Les conférenciers de la gamme Poly Trio sont conçus pour couvrir tous les besoins des petits bureaux et «Huddle Rooms» jusqu'aux salles de conférences avec plusieurs dizaines d'intervenants. Compatibles avec les standards Zoom™, Skype™, Teams™, Cisco Webex et bien d'autres, ils offrent une interface familière et intuitive pour une qualité audio incontestée même sur les modèles d'entrée de gamme.

› Technologie HD Voice et Poly Acoustic Clarity.
› Microphones internes 360°avec «Noise Block» extensible par 2 micros externes
› Ecran LCD tactile
› 3 Interfaces : IP (PoE), USB et BlueTooth (GSM)
› Evolutif vers vidéo conférence : 8800 / 8500 Visual+ et VisualPro – 8300 Visual+ uniquement
› Modèle Trio 8500/8800 cascadable

	RÉF. POLY	RÉF.
Poly Trio 8300 – 2 à 5 participants	558,00	**288300**
Poly Trio 8500 – 5 à 8 participants	999,00	**288500**
Poly Trio 8500 optimisé Skype™ – 5 à 8 participants	999,00	**288519**
Poly Trio 8800 – 12 participants	1454,00	**288800**
Poly Trio 8800 optimisé Skype –12 participants	1454,00	**288819**
Kit extension 2 microphones Poly Trio	281,00	**469010**
Kit webcam USB pour Poly Trio	141,00	**469002**
Poly Realpresence Trio Visual+	454,00	**469005**



Réf. 288300



Réf. 288500



Réf. 288800

AUDIO-CONFÉRENCIERS ANALOGIQUES



Idéal pour les petites salles !



Avec 7 micros intégrés !



Prêt pour la fin du RTC !



Extensible avec 2 micros optionnels ! (Réf. 284487)

MODÈLE	**Voicestation 300**	**Soundstation 2**	**SoundStation DUO**	**SounStation 2 EX**
NB DE PERSONNES	Jusqu'à 5 participants	Jusqu'à 8 participants	4 à 8 participants (micro supplémentaires)	10 à 15 participants (micro supplémentaires)
SUPERFICIE COUVERTE	+/- 25 m²	+/- 50 m²	+/- 35 m²	+/- 50 m²
CONNEXION	RJ11	RJ11	RJ11 et RJ45 IP	RJ11
FULL DUPLEX	Oui	Oui		Oui
MICROS INTÉGRÉS	3	7	3 (+ 2 ext. en option : p/n 2200-15855-001)	3 (+ 2 ext. en option **Réf. 284487**)
RÉF. POLY	2200-17910-107	2200-16000-107	2200-19000-107	
RÉF.	**284488**	**284485**	**284496**	**284486**

Solutions de visioconférence Poly

Solution de visioconférence STUDIO pour salles de réunions petites à moyennes

Les barres de son Polycom sont spécialement conçues pour s'intégrer facilement dans le mobilier d'une salle de réunions moderne et s'installer extrêmement rapidement sur un ordinateur, pouvant varier d'un intervenant à l'autre.

Les modèles X30 et X50 sont pilotables sans ordinateur, par une tablette Poly TC8. Pour une meilleure capture du son , un micro optionnel , compatible Studio USB et Studio X50 (**Réf. 293498**), est déposable sur une table de conférence.

Les Studio X sont préparamétrables sous les environnements dédiés : Teams, Zoom, 8x8, GotoMeeting, StarLeaf et peuvent gérer un écran HDMI® tactile.







MODÈLE	STUDIO USB	STUDIO X30	STUDIO X50
CAMÉRA	Intégrée UHD	Intégrée UHD	Intégrée UHD
MICRO	Intégré	Intégré	Intégré
ECRANS	1	1	2
AUDIENCE	Jusqu'à 5	6 personnes	10 personnes
PC NÉCESSAIRE	Oui	Non	Non
RÉF.	**293499**	**293495**	**293496**

Poly G7500 système modulaire de visioconférence

Le Poly G7500 est conçu pour les salles de réunions de taille moyenne à grande (typiquement de 12 à 20 personnes) nécessitant un système modulaire. Il supporte jusqu'à 2 caméras pouvant être déportées ainsi que le système EagleEye Producer et les caméras EagleEye Director 2.

Il peut gérer jusqu'à 2 écrans tactiles en sortie et recevoir le son de 3 microphones IP (switch intégré). Il bénéficie, comme les autres produits de la gamme Poly, du partage de documents sans fil. Universel, il est compatible tous systèmes via son environnement Poly Video et la passerelle RealConnect pour Teams.

Il peut être également paramétré nativement pour certains environnements tels que Zoom. Livré avec une télécommande, il peut aussi être piloté par l'écran tactile Poly TC8.



	RÉF. POLY	RÉF.
G7500 avec caméra EagleEye Cube	7200-85870-101	**293486**
G7500 avec caméra EagleEye IV	7200-85740-101	**293488**
TC8 contrôleur tactile 8''	2200-30760-001	**283486**
Passerelle RealConnect (TEAMS) pour Poly StudioX et G7500 (licence 1an)	4877-09900-671	**293477**
EagleEye Director 2 – 2 caméras 12x	7230-69420-101	**293450**

Solutions poly Microsoft Teams Rooms

Poly offre toute une gamme de solutions certifiées « Salles Microsoft Teams » avec sa large gamme de périphériques USB audio et vidéo certifiés Teams. Ce qui permet une administration parfaitement intégrée via le centre Microsoft Teams ; et de pouvoir fonctionner avec des produits Teams d'autres marques.

- MTR G10-T : ce kit est composé d'un écran tactile Poly GC8 de commande et d'un PC-codec capable d'accueillir n'importe quel périphérique USB certifié Microsoft Teams.
- MTR G40-T : ce kit est composé d'un écran tactile Poly GC8 de commande, d'un PC-codec capable d'accueillir n'importe quel périphérique USB certifié Microsoft Teams et d'un Poly Studio USB.
- MTR G85-T : ce kit est composé d'un écran tactile Poly GC8 de commande, d'un PC-codec capable d'accueillir n'importe quel périphérique USB certifié Microsoft Teams, et d'un Poly EagleEye Director 2 (version 2 caméras 12x).
- PC-codec : Le PC Lenovo Thinksmart Tiny architecturé autour de Windows 10 IoT, est entièrement pré-paramétré et pris en charge en support par Poly.



Réf. 293474

	RÉF. POLY	RÉF.
MTR G10-T kit de départ pour Microsoft Teams	7230-86715-101	**293475**
MTR G40-T kit petite salle pour Microsoft Teams	7230-86725-101	**293476**
MTR G85-T kit moyenne/grande salle pour Microsoft Teams	7230-86730-101	**293474**

Pour toutes les prestations Poly de garantie et d'installation !

Contactez votre commercial pour plus d'informations !



Conférenciers mobiles et speakerphones Poly

Poly Sync 20 le SpeakerPhone intelligent personnel

NOUVEAU

L'enceinte Bluetooth qualité Hi-Fi !

Le son de votre ordinateur portable et de votre smartphone n'est pas satisfaisant, passez en mode professionnel !

Utilisez le haut-parleur de téléphone intelligent Poly Sync 20 USB / Bluetooth® pour passer des appels, faire des conférences téléphoniques remarquables et écouter de la musique partout avec une qualité impressionnante pour respecter les performances des interprètes.

Emportez-le partout où vous allez, sa batterie dure des heures, elle peut même servir de powerbank pour charger votre smartphone.

NOUVEAUTÉ 2021

- Capture la voix via trois microphones.
- Système Bass Reflex avec double radiateur passif.
- Jusqu'à 20 heures d'autonomie, avec possibilité de charger un smartphone
- Système Bass Reflex avec double radiateur passif.
- Pour ordinateurs via USB et smartphones via Bluetooth®
- Version Sync 20+ sont livrées avec la clé USB Bluetooth BT600



Réf. 462080



Powerbank !



Bass Boost !



Câble intégré !

	RÉF. POLY	RÉF.
Sync 20 SY20 USB-A Smart Speakerphone personnel	217038-01	**462000**
Sync 20 SY20-M USB-A Smart Speakerphone Certifié MS Teams / Zoom	216866-01	**462010**
Sync 20 SY20 USB-C Smart Speakerphone personnel	216868-01	**462020**
Sync 20 SY20-M USB-C Smart Speakerphone Certifié MS Teams / Zoom	216870-01	**462030**
Sync 20+ SY20 USB-A/BT600 Speakerphone + clé Bluetooth	216865-01	**462050**
Sync 20+ SY20-M USB-A/BT600 Speakerphone+clé BT Certifié MS Teams / Zoom	216867-01	**462060**
Sync 20+ SY20 USB-C/BT600 Speakerphone + clé Bluetooth	216869-01	**462070**
Sync 20+ SY20-M USB-C/BT600 Speakerphone+clé BT Certifié MS Teams / Zoom	216871-01	**462080**
Garantie 3ans Echange Next Biz Day - Sync 20	4870-86240-NBD	**462003**

Poly Calisto 5300 le SpeakerPhone sans fil

Bluetooth certifié Teams !

Ce mini conférencier est équipé de microphone 360° et d'un haut parleur amplifié autonome sur 30 h via sa batterie interne. Grace à son Bluetooth® dernière génération, associez facilement un appel GSM à une discussion Teams pour établir une conférence à plusieurs interlocuteurs.

- Avec cordon chargeur USB-A ou USB Type-C™
- Modèles avec clé Bluetooth® 4 LE faible consommation
- Dimensions compactes : diamètre 108 mm – Epaisseur 31 mm



Réf. 465303





	RÉF. POLY	RÉF.
Calisto 5300 avec cordon USB-A	215441-01	**465300**
Calisto 5300 Teams avec cordon USB-A	215436-01	**465301**
Calisto 5300 avec clé Bluetooth USB-A	215496-01	**465302**
Calisto 5300 Teams avec clé Bluetooth USB-A	215438-01	**465303**
Calisto 5300 avec cordon USB-C™	215442-01	**465305**
Calisto 5300 Teams avec cordon USB-C™	215499-01	**465306**
Calisto 5300 avec clé Bluetooth USB-C™	215437-01	**465307**
Calisto 5300 Teams avec clé Bluetooth USB-C™	215439-01	**465308**

Calisto série 3200

1er prix en USB A ou Type-C™ !

Le travail flexible est désormais une réalité. Le haut-parleur portable Plantronics Calisto 3200 permet aux collaborateurs à distance de bénéficier de conférences professionnelles en toute simplicité. Grâce à une qualité audio incomparable et à la fonction Plug-and-Play vous pouvez organiser des conférences en toute confiance.

- Connexion USB Plug-and-Play et rangement pratique du cordon
- Audio full duplex adapté aux conférences et couverture sonore 360 °
- Fourni avec un étui de transport



Réf. 463206



Réf. 463205

	RÉF. POLY	RÉF.
Poly Calisto 3200 Haut parleur USB Type A	210901-01	**463206**
Poly Calisto 3200 Haut parleur USB-C™	210900-01	**463205**

Les solutions de visioconférence Logitech

Logitech MEETUP

Un système tout en un pour des réunions simples, une installation simple, une fixation facile.

- Définition : appel Video Ultra HD 4K
- Connectivité USB prête à l'emploi
- Microphones intégrés
- Options : micro externe 989-000405
- Options : accroches écran 939-001498 et 939-001656(XL)



RÉF. LOGITECH	RÉF
960-001102	**766448**
989-000405	**766442**
939-001498	**766461**
939-001656	**770924**

Logitech RALLY PLUS

Trouvez le système idéal pour vos grandes salles.

- Modèle : RALLY PLUS 960-001224 / RALLY 960-001218 / RALLY CAMERA 960-001227
- Capteur 4K – Zoom x15 – Angle 90°
- Jusqu'à 7 micros
- Option Micro : 989-000430
- Option TV Mount : 939-001498 et 939-001656(XL)
- Option Mounting Kit : 939-001644
- Options Mic Pods Hubs 939-001647 et Mic Pod Mounts 952-000002



RÉF. LOGITECH	RÉF
960-001224	**766444**
960-001218	**770894**
960-001227	**770938**

RALLY BAR graphite front

Un système tout en un pour des réunions simples, une installation simple, une fixation facile.

- Résolution 4K
- Mode USB ou Appliance
- Option : TV Mount pour RALLY BAR 952-000041
- Option : accroche Murale 952-000044
- Micro additionnels : 989-000430 (Graphite) 952-000038 (Blanc)



RÉF. LOGITECH	RÉF
960-001311	**771734**
960-001323	**771736**
952-000041	**771740**
952-000044	**771747**
989-000430	**770951**
958-000038	**771739**

Logitech C505e

Nouvelle Webcam à la portée étendue !

- HD 720p/30 ips en grand angle
- Câble de 2 m en USB-A



RÉF. LOGITECH	RÉF
960-001372	**770888**

Logitech C925e

Communiquez avec une clarté exceptionnelle !

- Définition : 1080p/30ips (jusqu'à 1920 x 1080 pixels) 720p/30 images par secondes (jusqu'à 1280 x 720 pixels)
- Champ de vision : 78°
- Zoom numérique : 1.2x
- Port USB A
- Garantie 3 ans
- Câble USB A 1,83 m fourni



RÉF. LOGITECH	RÉF
960-001076	**153532**

Logitech Brio 4K

Le NEC plus Ultra !

Une qualité audio vidéo exceptionnelle dans tous les environnements !

- 4K/30 images par secondes jusqu'à 4096 x 2160 pixels)
- Mise au point automatique
- Champ de vision diagonal: 90°/78°/65°
- Zoom numérique: 5x
- Câble 2,2 m USB-A vers USB-C™ (USB2.0 et USB3.0)



RÉF. LOGITECH	RÉF
960-001106	**151760**

Logitech Zone Wired

Conçu pour les Professionnels !

Entendez clairement vos appels comme la musique. Soyez entendu sans distraction et travaillez avec style.

- Certifié TEAMS 981-000870
- Micro principal: Unidirectionnel
- Micro secondaire: Omnidirectionnel
- Réponse en fréquence: 100-16 kHz
- Casque avec commande intégrée et connecteur USB-CTM
- Garantie 2 ans



RÉF. LOGITECH	RÉF
981-000870	**770926**
981-000875	**770939**

Zone Wireless et Zone Wireless Plus

Améliorez votre environnement de travail !

Contrôlez votre environnement acoustique avec le casque Zone Wireless Bluetooth®, conçu pour vous aider à communiquer, collaborer et vous concentrer dans les espaces de travail bruyants. Le casque Zone Wireless Plus peut se connecter à six périphériques sans fil Logitech Unifying™ maximum avec un seul récepteur.

- Deux micros MEMS omnidirectionnels
- Casque sans fil
- Récepteur USB-A
- Câble de chargeur avec cable USB-C™



RÉF. LOGITECH	RÉF
981-000854	**770872**
981-000914	**770858**

Logitech SWYTCH

Toutes les réunions, toutes les salles!

Grâce à une conception innovante qui maximise la compatibilité et intègre la technologie Plug-and-Display DisplayLink®, Logitech Swytch propose un lien unique à un ordinateur portable relié à la caméra de conférence et à l'écran d'une salle. Les équipes peuvent ainsi facilement se rencontrer, faire des présentations et diffuser en continu sur n'importe quel service.

- Hub et rallonge Swytch
- Boitier d'alimentation du Hub Swytch et de la rallonge Swytch
- Câble USB3.0 de 5 m
- Câble USB3.0 de 2,2 m
- Câble HDMI® 2,0 de 2 m
- Accessoires de montage



RÉF. LOGITECH	RÉF
952-000010	**770885**

: NOUVEAUTÉ

Amplificateurs de téléphonie mobile



Rappel réglementation

Les répéteur/amplificateurs vous permettent d'amplifier localement les zones où le signal GSM / 3G / 4G est faible, généralement dû à l'emplacement du bâtiment : zone rurale, plusieurs étages, sous-sol ou mode de construction.

L'amplificateur est compatible avec tous les téléphones mobiles et tous les opérateurs du marché.

Produit destiné à un usage interne d'un bâtiment, résidence, bureau, entrepôt, cave ou sous-sol, parking sous-terrain ou abrité, etc...

Ne convient pas pour un usage en extérieur, même pour un jardin privatif, l'amplification en extérieur est du domaine exclusif des opérateurs de téléphonie mobile.

Amplificateur GSM, 3G et 4G de téléphonie mobile

Recevez la 4G partout !

Amplificateurs professionnels mono, double bande de signal GSM 900 Mhz et 3G-UMTS 2100 Mhz, et 4G-LTE 2600Mhz capable de couvrir de 2 à 5 pièces ou jusqu'à 1000 m² en champ libre. Permet plus de 20 à 30 communications simultanées.

Le kit inclut :

- 1 antenne bâton extérieure avec cordon de 10 m
- 1 antenne panneau intérieure avec cordon de 10 m
- 1 amplificateur de 50-55 dB et jusqu'à 60-65 dB de gain
- Alimentation 230 VAC 50Hz

Enfin la 4G partout !



Réf. 312538

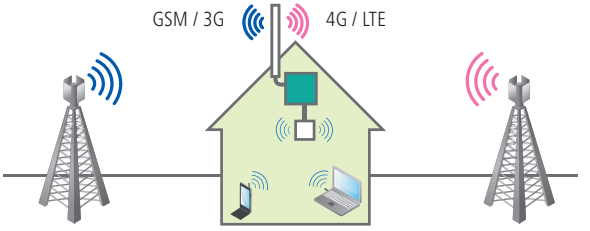

	RÉF.
Amplificateur GSM/GPRS et UMTS-3G - Multi opérateur	**312538**
Amplificateur GSM + GPRS/EDGE - Multi opérateur	**312537**
Amplificateur 4G-LTE 2600 Mhz - Multi opérateur	**312539**
Kit splitter pour relier les amplificateurs	**312540**

Kit d'extension d'amplificateur 1 antenne supplémentaire

Pour Amplificateur 3G et 4G !

Kit Composé d'une antenne interne, d'un coupleur en T et de 2 cordons de raccordement coaxial de 10 m. Le kit comprend tous les éléments en rouge dans le schéma «Figure 1» ci-dessous.

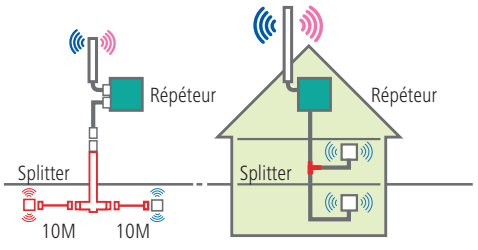

Figure 1 Figure 2

	RÉF.
Kit d'extension d'ampli 3G-UMTS 1 antenne supplémentaire	**312541**
Kit d'extension d'ampli 4G-LTE 1 antenne supplémentaire	**312543**

Consultez-nous

Kit d'extension d'amplificateur 2 antennes supplémentaires

Pour Amplificateur 3G et 4G !

Kit composé de deux antennes internes, d'un coupleur en croix et de 3 cordons de raccordement coaxial de 10 m. Le kit comprend tous les éléments en rouge dans le schéma «Figure 1» ci-dessous.

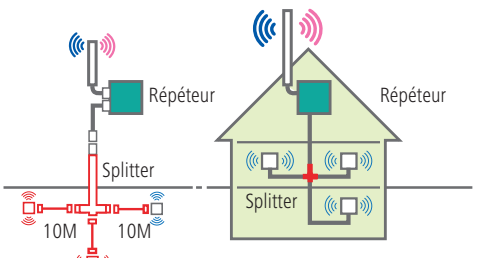

Figure 1 Figure 2

	RÉF.
Kit d'extension d'ampli 3G-UMTS 2 antennes supplémentaires	**312542**
Kit d'extension d'ampli 4G-LTE 2 antennes supplémentaires	**312544**

Consultez-nous

Cordons téléphoniques

Les connecteurs RJ :

TYPE DE CONNECTEUR				
	RJ9	RJ11	RJ12	RJ45
APPLICATION	Combinés téléphoniques	ADSL	Cordons de ligne téléphonique	Réseau informatique
NOMBRE DE CONTACTS	4	4	6	8
NOMBRE D'EMPLACE-MENTS	4	6	6	8

Cordon téléphonique

Toutes les longueurs !

› Type de câble : méplat
› Câblage : droit point à point
› Couleur : noir ou ivoire

SCHÉMA DE CÂBLAGE

RJ45	RJ45
1	1
2	2
3	3
4	4
5	5
6	6
7	7
8	8

Réf. 933800
RJ45



	LONGUEUR	COULEUR	RÉF.	PRIX DE VENTE (€ HT)
Cordon RJ11 vers RJ11	2,0 m	Ivoire	**933401**	**4,32**
Cordon RJ11 vers RJ11	2,0 m	Noir	**288100**	**4,82**
Cordon RJ11 vers RJ11	5,0 m	Noir	**288120**	**5,97**
Cordon RJ11 vers RJ11	7,0 m	Ivoire	**935400**	**6,92**
Cordon RJ11 vers RJ11	10,0 m	Noir	**288140**	**9,44**
Cordon RJ11 vers RJ11	15,0 m	Ivoire	**925400**	**13,43**
Cordon RJ11 vers RJ11	30,0 m	Noir	**288200**	**26,55**
Cordon RJ12 vers RJ12	7,0 m	Ivoire	**935600**	**10,07**
Cordon RJ12 vers RJ12	15,0 m	Ivoire	**925600**	**17,00**
Cordon RJ45 vers RJ45	2,0 m	Ivoire	**933800**	**6,81**
Cordon RJ45 vers RJ45	7,0 m	Ivoire	**935800**	**11,96**
Cordon RJ45 vers RJ45	15,0 m	Ivoire	**925800**	**18,68**

Cordon téléphonique RJ11 vers RJ45

› Type de câble : méplat
› Câblage : 2/3 – 3/4 – 4/5 – 5/6
› Couleur : noir ou blanc

SCHÉMA DE CÂBLAGE

RJ11	RJ45
2	3
3	4
4	5
5	6



Réf. 911740



Réf. 911735

	LONGUEUR	COULEUR	RÉF.	PRIX DE VENTE (€ HT)
Cordon RJ11 vers RJ45	2,0 m	Noir	**911735**	**4,50**
Cordon RJ11 vers RJ45	2,0 m	Blanc	**911740**	**4,50**
Cordon RJ11 vers RJ45	3,0 m	Noir	**911736**	**5,24**
Cordon RJ11 vers RJ45	3,0 m	Blanc	**911743**	**5,24**
Cordon RJ11 vers RJ45	5,0 m	Noir	**911737**	**6,29**
Cordon RJ11 vers RJ45	5,0 m	Blanc	**911745**	**6,29**
Cordon RJ11 vers RJ45	7,0 m	Noir	**911738**	**7,02**
Cordon RJ11 vers RJ45	7,0 m	Blanc	**911746**	**7,02**
Cordon RJ11 vers RJ45	10,0 m	Noir	**911739**	**9,44**
Cordon RJ11 vers RJ45	10,0 m	Blanc	**911747**	**9,44**
Cordon RJ11 vers RJ45	15,0 m	Noir	**911734**	**13,22**
Cordon RJ11 vers RJ45	15,0 m	Blanc	**911748**	**13,22**

SCHÉMA DE CÂBLAGE

RJ12	RJ12
1	1
2	2
3	3
4	4
5	5
6	6

Réf. 935600
RJ12



SCHÉMA DE CÂBLAGE

RJ11	RJ11
	NON CONNECTÉ
1	1
2	2
3	3
4	4
5	5
	NON CONNECTÉ
6	6

Réf. 288100
RJ11



Cordon téléphonique RJ11 vers RJ45

Raccordez votre téléphone à votre prise murale RJ45 !

› Type de câble : méplat
› Câblage : 2/7 – 3/4 – 4/5 – 5/8
› Couleur : noir

SCHÉMA DE CÂBLAGE

RJ11	RJ45
2	7
3	4
4	5
5	8



	LONGUEUR	COULEUR	RÉF.	PRIX DE VENTE (€ HT)
Cordon RJ11 vers RJ45	1,0 m	Noir	**284998**	**3,00**
Cordon RJ11 vers RJ45	2,0 m	Noir	**284999**	**3,53**
Cordon RJ11 vers RJ45	3,0 m	Noir	**285000**	**5,63**
Cordon RJ11 vers RJ45	5,0 m	Noir	**285010**	**8,13**
Cordon RJ11 vers RJ45	10,0 m	Noir	**285011**	**10,09**

Cordon téléphonique RJ9 vers RJ9

Spécial combiné téléphonique !

› Type de câble : méplat spiralé
› Longueur câble détendu : environ 0,30 m
› Couleur : noir ou ivoire

SCHÉMA DE CÂBLAGE

RJ9	RJ9
1	4
2	3
3	2
4	1



Réf. 936650

	LONGUEUR	COULEUR	RÉF.	PRIX DE VENTE (€ HT)
Cordon RJ9 vers RJ9	2,0 m	Ivoire	**288000**	**5,24**
Cordon RJ9 vers RJ9	2,0 m	Noir	**936650**	**5,24**

Cordons téléphoniques et accessoires

PENSEZ-Y
Retrouvez notre gamme d'outillage
Pages : 243 à 253

Connecteur RJ à sertir

Réalisez vos propres cordons téléphoniques !

› Compatibilité : câble méplat
› Blindage : non blindé ou blindé
› Contacts dorés
› Conditionnement : 10, 50 ou 1000 pièces



Réf. 920460
RJ45 blindé



Réf. 920630
RJ12



Réf. 920441
RJ9



Réf. 920430
RJ11

	QUANTITÉ	BLINDAGE	RÉF.	PRIX DE VENTE (€ HT)
Connecteur RJ9	10	UTP	**920441**	**3,14**
Connecteur RJ11	10	UTP	**920430**	**2,30**
Connecteur RJ11	50	UTP	**920420**	**7,93**
Connecteur RJ11	1000	UTP	**920400**	**101,10**
Connecteur RJ12	10	UTP	**920630**	**2,47**
Connecteur RJ12	50	UTP	**920620**	**8,70**
Connecteur RJ12	1000	UTP	**920600**	**118,55**
Connecteur RJ45	10	UTP	**920450**	**7,86**
Connecteur RJ45	10	STP	**920460**	**7,55**

Câble méplat

Prêt à être monté !

Convient aux équipements analogiques tels que téléphone, fax, modem, ADSL, VDSL et numériques tel que RNIS.

› Conducteur : cuivre
› AWG : 30 / 7 brins
› Gaine : PVC méplat à 4, 6 ou 8 conducteurs
› Conditionnement : rouleau de 100 m
› Compatibilité : connecteurs RJ9, RJ11, RJ12 et RJ45



Réf. 610411



4 C



Réf. 610601



6 C



Réf. 610811



8 C

	TYPE	COULEUR	RÉF.	PRIX DE VENTE (€ HT)
Câble méplat	4 C	Noir	**610401**	**36,84**
Câble méplat	4 C	Ivoire	**610411**	**36,84**
Câble méplat	6 C	Noir	**610601**	**46,92**
Câble méplat	6 C	Ivoire	**610611**	**46,92**
Câble méplat	8 C	Noir	**610801**	**70,44**
Câble méplat	8 C	Ivoire	**610811**	**70,44**

Pince à sertir



Réf. 812035



Réf. 812036



Réf. 812037

	LOQUET DE VERROUILLAGE	RJ9	RJ11	RJ12	RJ45	RJ50	RÉF.	PRIX DE VENTE (€ HT)
Pince RJ11 / RJ12 / RJ45 usage occasionnel	-	-	✓	✓	✓	-	**812033**	**20,71**
Pince RJ11 / RJ12 / RJ45 usage occasionnel	✓	-	✓	✓	✓	-	**812034**	**23,61**
Pince RJ9 / RJ11 / RJ12 / RJ45 usage intensif	✓	✓	✓	✓	✓	-	**812035**	**37,01**
Pince RJ11 / RJ12 / RJ45 usage intensif	✓	-	✓	✓	✓	-	**812036**	**35,51**
Pince RJ9 / RJ11 / RJ12 / RJ45 / RJ50 usage intensif	✓	✓	✓	✓	✓	✓	**812037**	**44,55**

Cordon ADSL 2+

Optimisez votre liaison ADSL !

› Type de câble : 2 paires torsadées
› Câblage : droit point à point
› Couleur : blanc

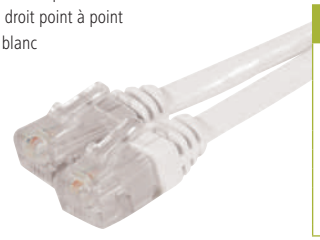

SCHÉMA DE CÂBLAGE

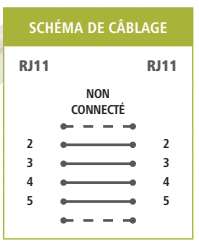

	LONGUEUR	COULEUR	RÉF.	PRIX DE VENTE (€ HT)
Cordon ADSL	5,0 m	Blanc	**282031**	**4,63**
Cordon ADSL	10,0 m	Blanc	**282041**	**6,59**
Cordon ADSL	20,0 m	Blanc	**282061**	**12,05**

Rallonge téléphonique

Augmentez la distance !

Convient aux équipements analogiques tels que téléphone, fax, modem.

› Type de câble : méplat
› Câblage : conjoncteur téléphonique en T à 6 contacts



	LONGUEUR	RÉF.	PRIX DE VENTE (€ HT)
Rallonge téléphonique	5,0 m	**936601**	**6,98**
Rallonge téléphonique	10,0 m	**936610**	**13,65**

PENSEZ-Y
Retrouvez nos accessoires téléphonie
Pages : 314 et 315

Panneau de brassage téléphonie

TOP QUALITÉ

Optimisez votre câblage téléphonique !

- Nombre de ports : 25, 50 ou 60 ports RJ45
- Catégorie : CAT. 3
- Format : rackable 19''
- Hauteur : 1U
- Câblage : droit point à point paires 4-5 et 3-6
- Raccordement : connecteurs bloc 110 / Krone

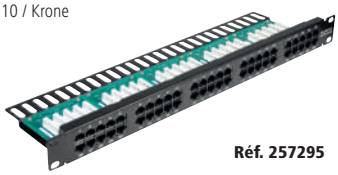

Réf. 257295

SCHÉMA DE CÂBLAGE

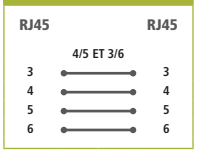

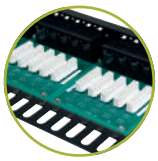

Connecteurs auto dénudants !
Simple, net et précis

	HAUTEUR	CAT.	PORTS	RÉF.	PRIX DE VENTE (€ HT)
Panneau de brassage téléphonie	1U	CAT. 3	25	**257296**	**43,79**
Panneau de brassage téléphonie	1U	CAT. 3	50	**257295**	**52,59**
Panneau de brassage téléphonie	1U	CAT. 3	60	**257294**	**63,19**

Cordon patch téléphonique 2 paires

Convient pour un câblage 2 lignes téléphoniques.

- Type de cordon : 2 paires torsadées non blindées
- Câblage : paires 4-5 et 7-8, ou 4-5 et 3-6 (voir tableau)
- Conducteur : cuivre
- Gaine : PVC
- Couleur : gris



SCHÉMA DE CÂBLAGE



SCHÉMA DE CÂBLAGE

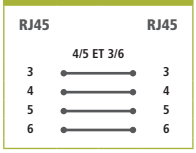

	CÂBLAGE	LONGUEUR	RÉF.	PRIX DE VENTE (€ HT)
Cordon patch téléphonique 2 paires	4-5 et 7-8	1,0 m	**928826**	**2,61**
Cordon patch téléphonique 2 paires	4-5 et 7-8	2,0 m	**928827**	**3,35**
Cordon patch téléphonique 2 paires	4-5 et 7-8	3,0 m	**928828**	**4,09**
Cordon patch téléphonique 2 paires	4-5 et 7-8	5,0 m	**928829**	**5,24**
Cordon patch téléphonique 2 paires	4-5 et 3-6	1,0 m	**928830**	**2,61**
Cordon patch téléphonique 2 paires	4-5 et 3-6	2,0 m	**928831**	**3,35**
Cordon patch téléphonique 2 paires	4-5 et 3-6	3,0 m	**928832**	**4,09**

Cordon patch téléphonique 2 paires à repérage lumineux

Convient pour un câblage 2 lignes téléphoniques !

- Type de cordon : 2 paires torsadées non blindées
- Câblage : paires 4-5 et 3-6
- Conducteur : cuivre
- Gaine : PVC
- Couleur : noire



Réf. 844990

SCHÉMA DE CÂBLAGE

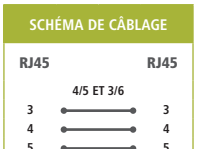



Réf. 845021

PatchSee

	LONGUEUR	RÉF.	PRIX DE VENTE (€ HT)
Cordon patch téléphonique 2 paires	2,1 m	**844990** *	**2,75**
Cordon patch téléphonique 2 paires	3,1 m	**844991** *	**3,50**
Cordon patch téléphonique 2 paires	4,9 m	**844992** *	**4,53**
ACCESSOIRES			
Injecteur de lumière avec chargeur - rouge		**845021**	**58,75**
Injecteur de lumière avec chargeur - blanc		**845020**	**58,75**
Injecteur de lumière avec chargeur - vert		**845022**	**58,75**

Cordon patch téléphonique 1 paire

Convient pour un câblage 1 ligne téléphonique.

- Type de cordon : 1 paire torsadée non blindée
- Câblage : paire 4-5
- Conducteur : cuivre
- Gaine : PVC

SCHÉMA DE CÂBLAGE

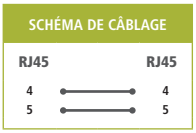

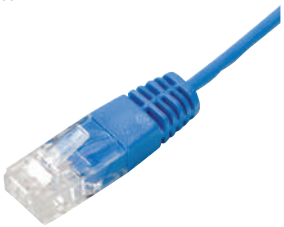

Réf. 928840

	LONGUEUR	COULEUR	RÉF.	PRIX DE VENTE (€ HT)
Cordon patch téléphonique 1 paire	0,5 m	Bleu	**928840**	**1,99**
Cordon patch téléphonique 1 paire	1,0 m	Bleu	**928820**	**2,30**
Cordon patch téléphonique 1 paire	2,0 m	Bleu	**928821**	**2,93**
Cordon patch téléphonique 1 paire	3,0 m	Bleu	**928822**	**3,14**
Cordon patch téléphonique 1 paire	5,0 m	Bleu	**928823**	**3,98**
Cordon patch téléphonique 1 paire	10,0 m	Bleu	**928824**	**7,97**
Cordon patch téléphonique 1 paire	0,5 m	Gris	**928841**	**1,99**
Cordon patch téléphonique 1 paire	1,0 m	Gris	**928835**	**2,30**
Cordon patch téléphonique 1 paire	2,0 m	Gris	**928836**	**2,93**
Cordon patch téléphonique 1 paire	3,0 m	Gris	**928837**	**3,14**
Cordon patch téléphonique 1 paire	5,0 m	Gris	**928838**	**3,98**
Cordon patch téléphonique 1 paire	10,0 m	Gris	**928839**	**7,97**

Adaptateur anti-enroulement

TOP QUALITÉ

Spécial combiné téléphonique !

Évite l'enroulement du cordon téléphonique.

- Compatibilité : RJ9
- Faible encombrement



Réf. 280101



Réf. 280102

	RÉF.	PRIX DE VENTE (€ HT)
Adaptateur monobloc	**280101**	**1,94**
Adaptateur avec cordon de 3 cm	**280102**	**1,94**

Cordon rétractable RJ45

TOP QUALITÉ

- Câblage : droit point à point, paires non torsadées
- Fréquence : 100 MHz
- Impédance : 100 Ω
- Conducteur : cuivre
- Gaine : PVC
- Longueur : 1,50 m
- Livré en sachet individuel



LONGUEUR	RÉF.	PRIX DE VENTE (€ HT)
1,50 m	**812932**	**2,42**

Jarretière téléphonique

TOP QUALITÉ

- Conducteur : cuivre 5/10e
- Couleur : paire blanc / rouge (**Réf. 925900**) paire blanc / bleu (**Réf. 925901**)
- Gaine : PVC
- Conditionnement : touret de 100 m



LONGUEUR	COULEUR	RÉF.	PRIX DE VENTE (€ HT)
100 m	Blanc / Rouge	**925900**	**21,20**
100 m	Blanc / Bleu	**925901**	**21,20**

*Consultez-nous

Accessoires téléphonie

PENSEZ-Y
Retrouvez nos cordons téléphoniques
Pages : 311 à 313

Prise gigogne filtre ADSL T vers RJ11

Internet et téléphone sur la même ligne !

Permet de séparer le signal téléphonique vocal et numérique ADSL (à utiliser avec un modem ADSL ou un routeur modem ADSL).

› Entrée ligne : T mâle
› Sortie téléphone : T femelle
› Sortie modem ADSL : RJ11 femelle
› Compatible ADSL / ADSL2+



	RÉF.	PRIX DE VENTE (€ HT)
Prise gigogne filtre ADSL	**280360**	**4,09**

Prise gigogne filtre VDSL T vers RJ11

Spécial VDSL !

Permet de séparer le signal téléphonique vocal et numérique VDSL (à utiliser avec un modem VDSL ou un routeur modem VDSL).

› Entrée ligne : T mâle
› Sortie téléphone : T femelle
› Sortie modem VDSL : RJ11 femelle
› Compatible VDSL / VDSL2



	RÉF.	PRIX DE VENTE (€ HT)
Prise gigogne filtre VDSL	**280365**	**3,90**

Boîtier filtre ADSL RJ45 vers RJ11

Séparez le signal téléphonique du signal ADSL !

Spécialement conçu pour les installations avec prises murales RJ45.

› Entrée ligne : RJ45 mâle
› Sortie téléphone : RJ11 femelle
› Sortie modem ADSL : RJ11 femelle
› Compatible ADSL / ADSL2+



	RÉF.	PRIX DE VENTE (€ HT)
Filtre ADSL RJ45 vers RJ11	**280390**	**8,45**

Boîtier filtre ADSL maître

Connectez plus de 3 téléphones sur une même prise ADSL !

Boîtier à installer en entrée de ligne téléphonique pour séparer le signal RTC du signal ADSL afin de pouvoir dépasser la limite de 3 filtres ADSL standards sur une même ligne.

› Entrée ligne : RJ11 femelle
› Sortie téléphone : RJ11 femelle
› Sortie modem ADSL : RJ45 femelle
› Compatible ADSL / ADSL2+





	RÉF.	PRIX DE VENTE (€ HT)
Filtre ADSL maître	**280370**	**25,98**

Conjoncteur gigogne T vers RJ

Le standard à prix éco !

› Entrée : T mâle
› Sortie : T femelle et RJ11 femelle (**Réf. 911910**)
T femelle et RJ45 femelle (**Réf. 911911**)



Réf. 911911

RÉF.	PRIX DE VENTE (€ HT)
911910	**4,71**
911911	**5,45**

Cordon conjoncteur gigogne T vers RJ11

› Entrée : T mâle
› Sortie : T femelle et RJ11 mâle
› Cordon : méplat de 3,0 m



RÉF.	PRIX DE VENTE (€ HT)
936501	**8,29**

Conjoncteur gigogne T vers vis

› Entrée : T mâle
› Sortie : T femelle et bornier à 8 contacts



RÉF.	PRIX DE VENTE (€ HT)
936597	**6,60**

Adaptateur conjoncteur T vers RJ45

Raccordez votre téléphone à une prise RJ45 !

› Entrée : RJ45 mâle (paire 4-5)
› Sortie : T femelle
› Cordon : 20 cm



RÉF.	PRIX DE VENTE (€ HT)
911730	**12,36**

Prise murale conjoncteur T

Simple et économique !

› Entrée : 6 broches à vis, jusqu'à 3 paires
› Sortie : T femelle
› Dimensions : 65 x 65 x 27 mm



RÉF.	PRIX DE VENTE (€ HT)
936592	**2,69**

Plastron Mosaic™ téléphone

› Nombre de contacts : conjoncteur à 8 plots
› Raccordement : bornier à vis
› Compatibilité : conjoncteur mâle 6 ou 8 plots



legrand®

RÉF.	PRIX DE VENTE (€ HT)
753259	**14,50**

Consultez-nous

PENSEZ-Y
Retrouvez notre gamme de testeurs
Pages : 251 à 253

Adaptateur de plug RJ

Pour en finir avec les connecteurs RJ incompatibles !

Permet d'enficher des connecteurs RJ plus petits dans des prises RJ plus larges : un cordon RJ9 pourra s'utiliser sur une prise RJ11 ou RJ12 et un cordon RJ11 ou RJ12 dans une prise RJ45. L'adaptateur s'insère simplement dans la prise à adapter et la languette des connecteurs conserve ses propriétés. Les 2 adaptateurs sont empilables pour enficher un cordon RJ9 dans une prise RJ45.

- Adaptateur RJ9 (4P4C) vers RJ11 / RJ12 (6P6C) : **Réf. 920442**
- Adaptateur RJ11 / RJ12 (6P6C) vers RJ45 (8P8C) : **Réf. 920443**
- Adaptateurs empilables
- Matière : ABS
- Conditionnement : 10 pièces

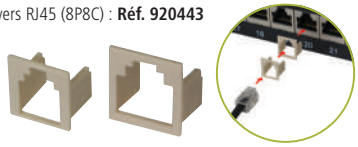

Réf. 920442 Réf. 920443

	QUANTITÉ	RÉF.	PRIX DE VENTE (€ HT)
Adaptateur RJ9 vers RJ11/RJ12	10	**920442**	**10,17**
Adaptateur RJ11/RJ12 vers RJ45	10	**920443**	**10,17**

Doubleur de prise RJ45 ou RJ12

Raccordez 2 postes téléphoniques sur 1 ligne !

- Au choix : 1 x RJ12 femelle, vers 2 x RJ12 femelle
  1 x RJ45 femelle, vers 2 x RJ45 femelle
- Câblage : droit point à point

SCHÉMA DE CÂBLAGE

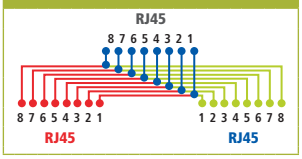



Réf. 252010

	TYPE	RJ	RÉF.	PRIX DE VENTE (€ HT)
Doubleur de prise	F / F / F	RJ12	**252010**	**2,42**
Doubleur de prise	F / F / F	RJ45	**252020**	**3,62**

Doubleur de prise RJ45

- 1 x RJ45 mâle vers 2 x RJ45 femelle
- Blindage : blindé ou non blindé
- Câblage : droit point à point
- Cordon : 10 cm
- Fixation : par vis

SCHÉMA DE CÂBLAGE

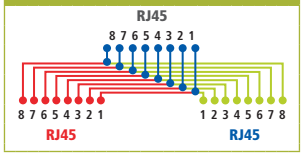



Réf. 252470

	BLINDAGE	RÉF.	PRIX DE VENTE (€ HT)
Doubleur de prise RJ45 F / M / F	UTP	**252470**	**8,72**
Doubleur de prise RJ45 F / M / F	STP	**252471**	**10,97**

Eclateur de ports RJ45

1 prise réseau + 1 prise téléphone sur 1 prise murale RJ45 !

- 1 x RJ45 mâle vers 2 x RJ45 femelle
- 1 prise RJ45 réseau câblée 1-2 et 3-6
- 1 prise RJ45 téléphone câblée 4-5 et 3-6
- Blindage : blindé ou non blindé
- Cordon : 10 cm
- Fixation : par vis
- S'utilise par 2

SCHÉMA DE CÂBLAGE

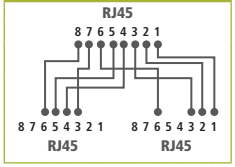



Réf. 901852

	BLINDAGE	RÉF.	PRIX DE VENTE (€ HT)
Eclateur de ports RJ45	UTP	**901851**	**7,25**
Eclateur de ports RJ45	STP	**901852**	**8,91**

Répartiteur téléphonique

Multipliez par 2 ou 4 votre installation téléphonique !

Permet de raccorder 2 ou 4 postes téléphoniques sur une seule prise murale RJ45.

- Câblage : sorties RJ45 femelles câblées 4-5
- Cordon : RJ45 mâle CAT. 5e, en 2 ou 4 paires
- Repérage des sorties par étiquette



Réf. 911776



Réf. 280490

SCHÉMA DE CÂBLAGE RÉF. 911776

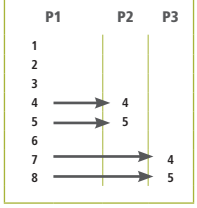

SCHÉMA DE CÂBLAGE RÉF. 280490

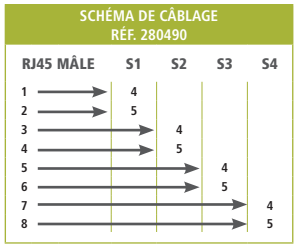

	TYPE	RÉF.	PRIX DE VENTE (€ HT)
Dédoubleur bretelle RJ45	2 voies	**911776**	**14,90**
Harmonica RJ45	4 voies	**280490**	**37,39**

Coupleur RJ

Idéal pour prolonger vos cordons RJ !

Convient aux applications réseau UTP ou téléphonie.

- Câblage : droit point à point



Réf. 902801



Réf. 902601

	TYPE	RJ	RÉF.	PRIX DE VENTE (€ HT)
Coupleur	F / F	RJ11	**252040**	**2,47**
Coupleur	F / F	RJ12	**902601**	**2,73**
Coupleur	F / F	RJ45	**902801**	**2,82**

Boîtier mural 1 port RJ45

Le plus économique !

- Entrée : bornier à 6 contacts personnalisables
- Sortie : RJ45 femelle



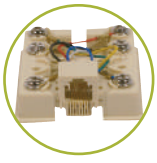

Borniers vis
Pour un confort d'installation

	RJ	RÉF.	PRIX DE VENTE (€ HT)
Boîtier mural 1 port	RJ45	**270020**	**5,34**



Solutions mobilité, serveur et PC

Intégration serveur et PC **317**

Périphériques PC et accessoires bureautiques **343**

Mobilité **387**

Consommables **405**



Kits Raspberry
Page 331

Intégration serveur et PC

Boîtiers serveurs 1U et 2U **318**

Boîtiers serveurs 3U et 4U **319**

Boîtiers PC **320**

Backplanes et racks pour SSD 2,5" **321**

Adaptateurs disque SSD M.2 et mSATA **322**

Backplanes, racks amovibles ICYDOCK **323**

Connectique d'intégration PC et serveurs - SATA **324**

Connectique d'intégration PC et serveurs - SATA / SAS / USB **325**

Connectique d'intégration PC et serveurs - IDE et alimentations **326**

Connectique d'intégration PC et serveurs - Alimentations **327**

Équerres slot et vis **328**

Refroidissement et ventilateurs de rechange **329**

Alimentations internes **330**

Raspberry et barrettes mémoire **331**

Composants d'assemblage pour PC **332**

Cartes I/O SATA USB et FireWire **333**

Cartes ports série RS-232 et ports LPT parallèles **334**

Cartes graphiques externes USB et audio USB **335**

Adaptateurs USB IDE-SATA **336**

Copieurs et duplicateurs d'unités de stockage **337**

Stations d'accueil pour disques durs et SSD **338**

Disques durs internes 2,5" et 3,5'' **339**

Disques internes SSD **340**

Boîtiers externes 2,5'' et SSD SATA **341**

Boîtiers pour SSD NVMe et disques durs 3,5'' **342**

Boîtiers serveurs 1U et 2U



BOÎTIERS SERVEURS RACKABLES 19'' 1U ET 2U







PLUS PRODUIT	**Format 1U pour un encombrement réduit !**	**Economique et complet !**	**Façade amovible à verrouillage !**
HAUTEUR	1U	2U	2U
PROFONDEUR	250 mm	380 mm	551 mm
FORMAT	• Mini ITX (170 x 170 mm)	• MicroATX (243 x 243 mm) • Mini-ITX (170 x 170 mm)	• ATX (304 x 243 mm) • MicroATX (243 x 243 mm)
NOMBRE DE SLOTS PCI / PCIE	1 (riser card non fourni) - prof. max : 220 mm	x 4 Low Profile - prof. max : 170 mm	x 7 Low Profile - prof. max : 260 mm
FORMAT D'ALIMENTATION	Flex ATX (prof max 150 mm) (**Réf. 801418**)	ATX à ventilation arrière (prof max 180 mm) (**Réf. 801420**)	ATX à ventilation arrière (prof max 180 mm) (**Réf. 801420**)
PORTS USB	2 x USB 2.0 (en façade)	2 x USB 2.0 (en façade)	2 x USB 2.0 (en façade)
EMPLACEMENTS 5,25'' VISIBLES	-	x 2	x 2
EMPLACEMENTS 3,5'' VISIBLES	-	-	x 1
EMPLACEMENTS 3,5'' INVISIBLES	x 1 *(2 x 2,5" ou 1 x 3,5")	x 2	x 4
EMPLACEMENTS 2,5''	x 2 *(2 x 2,5" ou 1 x 3,5")	-	-
EMPLACEMENTS POUR VENTILATEUR(S) ARRIÈRE	-	-	1 x 60 mm
QUANTITÉ DE VENTILATEUR(S) ARRIÈRE FOURNI(S)	-	-	1 x 60 x 25 mm
EMPLACEMENTS POUR VENTILATEUR(S) EN FACADE	2 x 40 mm	2 x 80 mm + filtre	-
QUANTITÉ DE VENTILATEUR(S) EN FACADE FOURNI(S)	2 x 40 x 20 mm	2 x 80 x 20 mm	-
EMPLACEMENTS POUR VENTILATEUR(S) INTERNE(S)	-	-	3 x 80 mm
QUANTITÉ DE VENTILATEUR(S) INTERNE(S) FOURNI(S)	-	-	2 x 80 x 25 mm
REMARQUES	SLOT PCI non disponible avec HDD 3,5'' Plastrons pour ports I/O carte mère en option (**Réf. 736683**)	La profondeur de l'alimentation fait varier la profondeur des baies 5,25''. Idem pour les cartes Low Profile avec la baie 3,5''	Ventilateurs haut de gamme à roulement à billes
RÉF.	**736682**	**736695**	**736690**
PRIX DE VENTE (€ HT)	**146,59**	**215,49**	**284,99**

ACCESSOIRES POUR BOÎTIERS SERVEURS RACKABLES 19''

Carte riser pour boîtier serveur 1U et 2U

S'utilise pour connecter une carte PCI-E 16x / 32x dans un boîtier Low Profile.

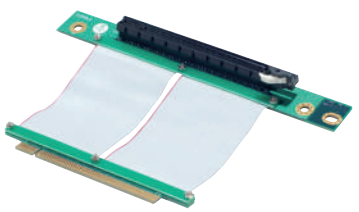

RÉF.	PRIX DE VENTE (€ HT)
736668	**45,99**

Rail de fixation pour boîtiers serveurs 19''

Vendu par paire.

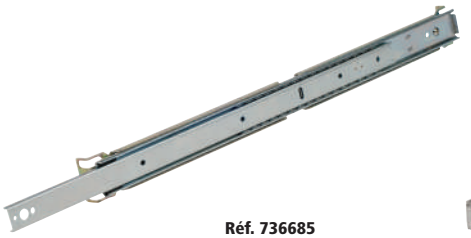

Réf. 736685

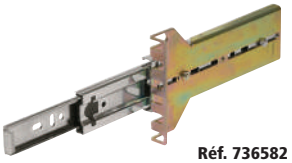

Réf. 736582

RÉF.	PRIX DE VENTE (€ HT)	COMPATIBILITÉ CHÂSSIS RÉF. 736695	CHÂSSIS RÉF. 736690	CHÂSSIS RÉF. 736710	CHÂSSIS RÉF. 736700	CHÂSSIS RÉF. 736505	CHÂSSIS RÉF. 736507	CHÂSSIS RÉF. 736579
736685	**40,49**	-	✓	✓	✓	-	-	-
736589	**74,99**	✓	-	-	-	-	✓	✓
736582	**49,19**	-	-	-	-	✓	-	-

Boîtiers serveurs 3U et 4U

BOÎTIERS SERVEURS RACKABLES 19'' 3U ET 4U



Dexlan





Dexlan



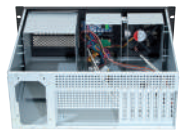

PLUS PRODUIT	**Spécialement conçu pour les coffrets !**	**Pour les hautes performances !**	**4U et faible encombrement !**
HAUTEUR	3U	3U	4U
PROFONDEUR	300 mm	380 mm	380 mm
FORMAT	• ATX (304 x 243 mm) • MicroATX (243 x 243 mm) • Mini-ITX (170 x 170 mm)	• ATX (304 x 243 mm) • MicroATX (243 x 243 mm) • Mini-ITX (170 x 170 mm)	• ATX (304 x 243 mm) • MicroATX (243 x 243 mm) • Mini-ITX (170 x 170 mm)
NOMBRE DE SLOTS PCI / PCIE	x 4 - prof max : 160 mm	x 4 - prof max : 330 mm	x 7
FORMAT D'ALIMENTATION	ATX (prof max 140 mm)	ATX (prof max 180 mm)	ATX (prof max 200 mm)
PORTS USB	2 x USB 2.0 (en façade)	2 x USB 2.0 (en façade)	
EMPLACEMENTS 5,25'' VISIBLES	x 1	x 3	x 3
EMPLACEMENTS 3,5'' VISIBLES	-	-	-
EMPLACEMENTS 3,5'' INVISIBLES	x 3	x 5	x 8
EMPLACEMENTS 2,5''	-	-	x 1
EMPLACEMENTS POUR VENTILATEUR(S) ARRIÈRE	1 x 60 mm	2 x 60 mm	2 x 60 mm
QUANTITÉ DE VENTILATEUR(S) ARRIÈRE FOURNI(S)	-	-	-
EMPLACEMENTS POUR VENTILATEUR(S) EN FACADE	4 x 60 mm	2 x 80 mm	1 x 120 mm
QUANTITÉ DE VENTILATEUR(S) EN FACADE FOURNI(S)	2 x 60 x 25 mm	2 x 80 x 25 mm	1 x 120 mm
EMPLACEMENTS POUR VENTILATEUR(S) INTERNE(S)	2 x 60 mm	-	-
QUANTITÉ DE VENTILATEUR(S) INTERNE(S) FOURNI(S)	-	-	-
RÉF.	**736720**	**736730**	**736578**
PRIX DE VENTE (€ HT)	**233,79**	**251,69**	**238,19**







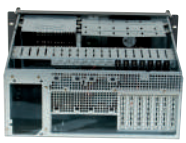





PLUS PRODUIT	**Façade verrouillable !**	**Compatible alimentation redondante !**	**Jusqu'à 10 emplacements disques durs !**
HAUTEUR	4U	4U	4U
PROFONDEUR	450 mm	450 mm	650 mm
FORMAT	• ATX (304 x 243 mm)	• eATX (304 x 330 mm) • ATX (304 x 243 mm) • MicroATX (243 x 243 mm)	• eATX (304 x 330 mm) • ATX (304 x 243 mm) • MicroATX (243 x 243 mm)
NOMBRE DE SLOTS PCI / PCIE	x 7 - prof max : 210 mm	x 7 - prof max : 240 mm	x 7 - prof max : 342 mm
FORMAT D'ALIMENTATION	ATX (prof max 140 mm)	ATX (prof max 260 mm)	ATX (prof max 200 mm)
PORTS USB	2 x USB 2.0 (en façade)	2 x USB 2.0 (en façade)	2 x USB 2.0 (en façade)
EMPLACEMENTS 5,25'' VISIBLES	x 2	x 3	x 6
EMPLACEMENTS 3,5'' VISIBLES	x 1	-	-
EMPLACEMENTS 3,5'' INVISIBLES	x 5	x 7 (avec CM ATX)	x 8
EMPLACEMENTS 2,5''	-	-	x 2
EMPLACEMENTS POUR VENTILATEUR(S) ARRIÈRE	2 x 60 mm	2 x 80 mm	2 x 60 mm
QUANTITÉ DE VENTILATEUR(S) ARRIÈRE FOURNI(S)	2 x 60 x 15 mm	-	-
EMPLACEMENTS POUR VENTILATEUR(S) EN FACADE	1 x 120 mm	1 x 120 mm	-
QUANTITÉ DE VENTILATEUR(S) EN FACADE FOURNI(S)	1 x 120 x 25 mm	1 x 120 x 25 mm	-
EMPLACEMENTS POUR VENTILATEUR(S) INTERNE(S)	2 x 80 mm	-	2 x 120 mm
QUANTITÉ DE VENTILATEUR(S) INTERNE(S) FOURNI(S)	-	-	2 x 120 mm
RÉF.	**736505**	**736507**	**736579**
PRIX DE VENTE (€ HT)	**179,55**	**176,39**	**289,69**

Boîtiers PC

PENSEZ-Y
Retrouvez toutes nos alimentations
Page : 330







PLUS PRODUIT	**Equipé USB 3.0 !**	**Lecteur Carte SD/SSD Intégré !**	**Hauteur max Ventirad 162 mm !**
MODÈLE	Advance GRAFIT	Advance IMPULSE	Advance ORIGIN
USAGE	Bureautique / Multimédia / Jeux	Bureautique / Multimédia	Bureautique / Multimédia / Jeux
FORMAT BOÎTIER	Moyen tour	Mini tour	Moyen tour
DIMENSIONS (L X H X P)	185 x 420 x 462 mm	175 x 325 x 350 mm	198 x 418 x 418 mm
FORMAT DE CARTE MÈRE	ATX / Micro ATX	MicroATX / Mini-ITX	ATX / MicroATX / Mini-ITX
NOMBRE DE SLOTS PCI / PCIE	x 7	x 4	x 7
FORMAT D'ALIMENTATION	ATX (non fournie)	ATX (350 W nominal fourni)	ATX (350 W nominal fourni)
PORTS USB	2 x USB 3.0 (en façade)	2 x USB 3.0 +1 x USB 2.0 (en façade)	2 x USB 3.0 + 1 x USB 2.0 (en façade)
EXTENSIONS	2 x Jack 3,5 (HP / Mic)	2 x Jack 3,5 (HP / Mic)	2 x Jack 3,5 (HP / Mic)
EMPLACEMENTS 5,25'' VISIBLES	x 3	x 1	x 1
EMPLACEMENTS 3,5'' VISIBLES	x 1	-	-
EMPLACEMENTS 3,5'' INVISIBLES	x 5	x 2	x 2
EMPLACEMENTS 2,5''	x 1	x 2	x 2
TYPES D'EMPLACEMENTS POUR VENTILATEUR(S) ARRIÈRE	1 x 80 ou 120 mm	1 x 80 mm	1 x 80 ou 90 mm
QUANTITÉ DE VENTILATEUR(S) ARRIÈRE FOURNI(S)	-	-	-
TYPE D'EMPLACEMENTS POUR VENTILATEUR(S) EN FACADE	1 x 80 ou 120 mm	1 x 120 mm	1 x 120 mm
QUANTITÉ DE VENTILATEUR(S) EN FACADE FOURNI(S)	-	-	-
REMARQUES	Paroi latérale ajoutée avec emplacement ventilateur 80/120	Paroi latérale ajoutée, façade acier brossé noir	Cartes graphiques Long. 365mm max
RÉF.	**734404**	**734406**	**734408**
PRIX DE VENTE (€ HT)	**37,49**	**40,75**	**43,95**

Dexlan









PLUS PRODUIT	**Economique et sans concession !**	**Lecteur de cartes mémoire, intérieur noir !**	**Connectique USB 3.0 en façade !**	**Bords non tranchants, intérieur noir !**
MODÈLE	Boîtier Micro ATX	Boîtier Micro ATX	Boîtier Micro ATX	Boîtier ATX
USAGE	Bureautique / Multimédia	Bureautique / Multimédia	Bureautique / Multimédia	Bureautique / Multimédia / Jeux
FORMAT BOÎTIER	Mini tour	Mini tour	Mini tour	Moyen tour
DIMENSIONS (L X H X P)	173 x 368 x 365 mm	173 x 368 x 365 mm	173 x 368 x 365 mm	185 x 410 x 412 mm
FORMAT DE CARTE MÈRE	MicroATX (244 x 244 mm) ; Mini-ITX (170 x 170 mm)	MicroATX (244 x 244 mm) ; Mini-ITX (170 x 170 mm)	MicroATX (244 x 244 mm) ; Mini-ITX (170 x 170 mm)	ATX (305 x 244 mm) ; MicroATX (243 x 243 mm) ; Mini-ITX (170 x 170 mm)
NOMBRE DE SLOTS PCI / PCIE	x 4	x 4	x 4	x 4
FORMAT D'ALIMENTATION	ATX (prof max 140 mm) - Non fournie	ATX (prof max 140 mm) - Non fournie	ATX (prof max 140 mm) - Non fournie	ATX (prof max 140 mm) - Non fournie
PORTS USB	2 x USB 2.0 (en façade)	2 x USB 2.0 (en façade)	2 x USB 2.0 et 2 x USB 3.0 (en façade)	2 x USB 2.0 (en façade)
EXTENSIONS	2 x Jack 3,5 (HP/MIC)	2 x Jack 3,5 (HP/MIC) + Lecteur cartes mémoire	2 x Jack 3,5 (HP/MIC) + Lecteur cartes mémoire	2 x Jack 3,5 (HP/MIC)
EMPLACEMENTS 5,25'' VISIBLES	x 2	x 1	x 2	x 2
EMPLACEMENTS 3,5'' VISIBLES	-	x 1	x 1	x 1
EMPLACEMENTS 3,5'' INVISIBLES	x 3	x 3	x 2	x 6
EMPLACEMENTS 2,5''	x 1	x1	x 1	x 1
TYPES D'EMPLACEMENTS POUR VENTILATEUR(S) ARRIÈRE	1 x 80 ou 90 mm	1 x 80 ou 90 mm	1 x 80 ou 90 mm	1 x 80 à 120 mm
QUANTITÉ DE VENTILATEUR(S) ARRIÈRE FOURNI(S)	-	-	-	-
TYPE D'EMPLACEMENTS POUR VENTILATEUR(S) EN FACADE	1 x 80 ou 90 mm	1 x 80 ou 90 mm	1 x 80 ou 90 mm	1 x 80 à 120 mm
QUANTITÉ DE VENTILATEUR(S) EN FACADE FOURNI(S)	-	-	-	-
RÉF.	**735431**	**735432**	**735433**	**735434**
PRIX DE VENTE (€ HT)	**23,90**	**29,49**	**31,99**	**29,39**

Backplanes et racks pour SSD 2,5''

Adaptateur 1 x HDD / SSD 2,5'' en baie 3,5''

Indispensable !

Cet adaptateur permet d'installer un disque dur HDD ou SSD 2,5" dans une baie réservée aux unités 3,5".

› Kit de 8 vis inclus
› Dimensions : 101 x 98 x 10 mm
› Matériau : métal noir



	RÉF.	PRIX DE VENTE (€ HT)
Berceau 5,25'' pour 4 disques 2.5''	**730196**	**5,29**

Berceau 5,25'' pour 4 disques 2.5''

Montez vos disques durs 2.5" SSD à la place d'un lecteur de CD et optimisez ainsi l'espace interne du boîtier de votre ordinateur.

› Kit de vis inclus avec silent block
› 2 emplacements supérieurs pour disque 2.5'' épaisseur 7 ou 9.5 mm
› 2 emplacements inférieurs pour disque 2.5'' épaisseur 7, 9.5 ou 12.5 mm



	RÉF.	PRIX DE VENTE (€ HT)
Berceau 5,25'' pour 4 disques 2.5''	**730196**	**5,29**

Adaptateur 2 x HDD / SSD 2,5'' en baie 3,5''

Très pratique avec ses 2 emplacements !

Cet adaptateur permet d'installer 2 disques durs HDD ou SSD 2,5" dans une baie réservée aux unités 3,5".

› Kit de 12 vis inclus
› Dimensions : 102 x 115 x 23 mm
› Matériau : métal noir

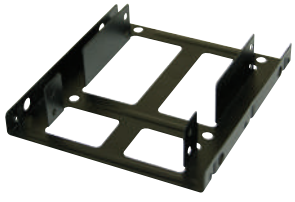

	RÉF.	PRIX DE VENTE (€ HT)
Adaptateur 2 x HDD/SSD 2,5'' en baie 3,5''	**730195**	**12,29**

Boîtier de montage SSD pour baie 3,5'' à clips

Capot à clips !

Installez rapidement et simplement un SSD ou disque dur 2,5'' dans ce boîtier pour ensuite l'installer dans un emplacement disque 3,5'' d'un ordinateur.

› Connectique int. : SATA + Alim (15 + 7 pts) F
› Connectique ext. : SATA + Alim (15 + 7 pts) F
› Compatible avec les disques 2,5'' (jusqu'à 9.5 mm d'épaisseur)
› Capot supérieur à clipser
› Matériau : ABS
› Dimensions : 3,5''

ICY DOCK®
Different Storage, By Design



	RÉF.	PRIX DE VENTE (€ HT)
B882SP-1S-2B	**730527**	**14,28**

Lecteur de cartes mémoire 35 en 1 en baie 3,5''

Le lecteur de disquette du 21e Siècle !

› Connexion sur carte mère
› 5 fentes pour cartes aux formats :
- MS/MS-Pro/MS-Pro Duo
- CF-I/CF-II/Micro Drive
- SD/Mini SD/MMC/RS-MMC
- T-Flash/MicroSD
- X-memory



	RÉF.	PRIX DE VENTE (€ HT)
Lecteur de cartes mémoire 35 en 1 en baie 3,5''	**730711**	**12,50**

Backplane métal pour 8 SSD Sata

Spécial Multi-Boot !

Installez jusqu'à 8 SSD/HDD 2.5" SATA III de hauteur max 7 mm dans l'encombrement d'un lecteur CD.

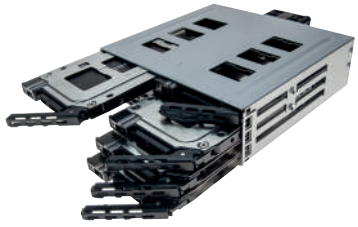

	RÉF.	PRIX DE VENTE (€ HT)
Backplane métal pour 8 SSD SATA 7 mm	**730198**	**122,39**

Adaptateur 1 x HDD / SSD 2,5'' pour ordinateur portable

Grâce à cet adaptateur, augmentez l'espace de stockage de votre pc portable en remplaçant le lecteur DVD souvent inutilisé par un SSD ou un disque dur de 2,5'. Ses encoches standardisées vous permettent de récupérer la façade du lecteur DVD d'origine.

› S'installe à la place d'un lecteur/graveur DVD intégré de 9,5 mm (**Réf. 730192**) ou de 12,7 mm (**Réf. 730193**) de hauteur
› Connectique int. : SATA + Alim.
› Connectique ext. : SATA + Alim.
› Interface Serial ATA avec support des échanges à chaud



Tournevis inclus !



	RÉF.	PRIX DE VENTE (€ HT)
Adaptateur disque HDD/SSD 2,5'' pour ordinateur portable 9,5 mm	**730192**	**15,09**
Adaptateur disque HDD/SSD 2,5'' pour ordinateur portable 12,7 mm	**730193**	**14,49**

Adaptateur disque SSD M.2 et mSATA

A savoir sur les SSD M.2 et mSATA

Basés sur les technologies des cartes mémoire CF et SD et en forme de barrette mémoire, ils sont destinés à remplacer les disques durs par des Solid State Disk bien plus rapides et déclinés en 2 principaux formats :

Le mSATA : physiquement identique aux ports Mini-PCI-Express des cartes mères de PC portable, ces SSD peuvent atteindre 1 To et le taux de transfert maximum du SATA 6 Gbps. Ils sont la première génération de SSD.

Le M.2 : parfois appelé NGFF (Next Generation Form Factor) et plus étroite, elle existe en 3 tailles de barrette 40/60/80 mm variant selon la capacité de 32 Go à 2 To.

Le format physique M.2 offre 2 interfaces distinctes, SATA et PCI-Express. Le modèle SATA utilise le protocole AHCI équivalent aux performances des disques SATA 6 Gbps et le PCIe, basé sur la spécification NVMe (Non-Volatile Memory express), et fournit une bande passante 5 fois supérieure au SATA, soit 32 Gbps pour du PCIe 4X.

Différenciez les SSD M.2 SATA par les 2 encoches «détrompeur» appelées M et B, contrairement aux SSD M.2 PCIe NVMe ou AHCI qui ne disposent que d'une seule encoche M.

Format mSATA



Format M.2
NVMe



Format M.2
SATA



Disque 2,5" SATA pour SSD M.2. ou mSATA

Donnez un coup de jeune à vos anciens ordinateurs !

Remplacez le disque dur 2,5" par un SSD ultra rapide même si votre machine n'était pas prévue pour les SSD mSATA ou les SSD M.2. Ce berceau s'attache sur les mêmes fixations que votre ancien disque et vous permet de choisir d'installer le modèle de SSD le plus adapté.

- 1 slot SSD mSATA 30 x 50 mm
- 1 slot SSD SATA M.2. 2280, 2260, 2242 et 2230
- Épaisseur disque 7 mm



	RÉF.	PRIX DE VENTE (€ HT)
Disque 2,5" SATA pour SSD M.2. ou mSATA	**307621**	**26,29**

Carte PCI-Express Triple SSD M.2.

Remplacez tous vos disques durs par des SSD ultra rapides !

La carte PCIe 4X est équipée d'un port M.2. NVMe d'un côté pour installer un SSD rapide, le système et les applications et sur l'autre côté monter jusqu'à 2 SSD M.2. SATA pour stocker vos données avec des performances 10 fois meilleures qu'un disque mécanique.

- 3 slots pour SSD M.2. : 1x NMVe (M KEY) 2x SATA (B KEY)
- Raccordement SSD SATA par 2 cordons optionnels
- Plug & Play – Pas de logiciel à installer

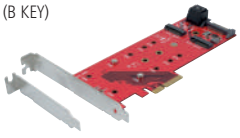

	RÉF.	PRIX DE VENTE (€ HT)
Carte PCI-Express Triple SSD M.2	**307613**	**39,99**

Adaptateur M.2 NGFF SSD vers SATA 2,5''

Passez à la vitesse supérieure !

Cette transformation physique vous permettra d'installer votre SSD M.2 dans n'importe quel équipement acceptant les disques durs ou SSD au format 2,5'' car les spécifications physiques (dimensions et emplacements des connecteurs SATA) sont strictement identiques.

- Connectique interne : M.2 (NGFF) SATA
- Connectique externe : SATA 7 + 15 points mâles
- Matériau : métal
- Dimensions : 100,45 x 69,85 x 7 mm





	RÉF.	PRIX DE VENTE (€ HT)
Adaptateur	**307604**	**32,90**

Boîtier externe USB 3.0 pour SSD mSATA

Robuste et élégant !

Boîtier en aluminium de la taille d'un briquet de poche, avec interface interne au format mSATA pour recevoir un SSD en USB 3.0 permettant d'atteindre un taux de transfert avec un débit théorique de 5 Gbps.

- Accepte les SSD mSATA 30 x 30 et 30 x 50 mm toute capacité
- Interface Micro-USB 3.0 avec cordon USB-A 10 cm fourni
- Autoalimenté et silencieux



	RÉF.	PRIX DE VENTE (€ HT)
Boîtier externe USB 3.0 pour SSD mSATA	**924555**	**22,19**

Boîtier USB-C™ SSD M.2. NVMe

Montage rapide sans outil !

Le plus rapide des stockages externes , il permet l'installation en quelques secondes d'un disque format M.2. PCI-Express.

- USB 3.2 Gen 2 : débit max 10 Gb/s
- USB-C™ Compatible Thunderbolt 3
- Boîtier aluminium : exceptionnelle dissipation thermique



	RÉF.	PRIX DE VENTE (€ HT)
Boîtier USB-C™ SSD M.2. NVMe	**924695**	**53,90**

Adaptateur mSATA vers SATA 2,5''

Améliorez vos performances !

Cet adaptateur mSATA vers SATA 2,5'' permet d'utiliser des composants mSATA avec des appareils prenant en charge l'interface SATA standard. Un accessoire idéal pour utiliser un disque SSD mSATA avec un PC Portable équipé d'une baie 2,5'' SATA.

- Connectique interne : mSATA femelle
- Connectique externe : SATA 7 + 15 points mâles
- Matériau : métal
- Dimensions : 100 x 70 x 9 mm (2,5'')



	RÉF.	PRIX DE VENTE (€ HT)
Adaptateur mSATA vers SATA 2,5''	**307603**	**33,69**

Backplanes, racks amovibles ICY DOCK

Rack amovible pour 1 disque dur et SSD 2,5''

Verrouillage à clé !

Insérez / éjectez à chaud un disque dur ou un SSD SATA de 2,5''. Un astucieux système de mini rails favorise un montage rapide et une intégration aisée dans le boîtier, sans avoir besoin d'outils.

- Connectique interne : SATA + Alim (15 + 7 pts) F
- Connectique externe : SATA + Alim (15 + 7 pts) M
- Compatible avec les disques 2,5'' (jusqu'à 15 mm d'épaisseur)
- Matériau : acier
- Dimensions : 3,5''



RÉF. ICY DOCK	RÉF.	PRIX DE VENTE (€ HT)
MB991SK-B	**730524** *	**27,65**
MB991IK-B	**730529**	**32,86**

Boîtier de montage SSD pour baie 3,5'' à charnière

Capot à charnière !

Installez rapidement et simplement un SSD ou disque dur 2,5'' dans ce boîtier pour ensuite l'installer dans un emplacement disque 3,5'' d'un ordinateur.

- Connectique interne : SATA + Alim (15 + 7 pts) F
- Connectique externe : SATA + Alim (15 + 7 pts) F
- Compatible avec les disques 2,5'' (jusqu'à 9.5 mm d'épaisseur)
- Capot supérieur à charnière
- Matériau : ABS
- Dimensions : 3,5''



RÉF. ICY DOCK	RÉF.	PRIX DE VENTE (€ HT)
MB882SP-1S-1B	**730526**	**19,39**

Rack amovible pour 2 disques durs et SSD 2,5''

Insérez / éjectez à chaud un ou deux disques durs ou SSD SATA de 2,5''. Un astucieux système de mini rails favorise un montage rapide et une intégration aisée dans le boîtier, sans avoir à recourir à des outils.

- Connectique interne : 2 x SATA + Alim (15 + 7 pts) F
- Connectique externe : 2 x SATA + 1 x Alim (15 + 7 pts) M
- Compatible avec les disques 2,5'' (jusqu'à 9.5 mm d'épaisseur)
- Matériaux : acier
- Dimensions : 3,5''



RÉF. ICY DOCK	RÉF.	PRIX DE VENTE (€ HT)
MB992SK-B	**730530**	**36,62**

Lecteur de disques durs 3,5'' et SSD 2,5''

Les disquettes du 21e siècle !

Sans limite de capacité, de la taille d'un CD-Rom, ce lecteur supporte tous les disques à interface SATA et de format 2,5 ou 3,5 pouces.

- Connectique interne : 2 x SATA + alim (15 x 7 pts) F
- Connectique externe : 2 x SATA + 1 alim (15 x 7 pts) M
- Compatible : 1 x 2.5'' jusqu'à 9.5 mm (aucune limite de hauteur si installé seul) 1 x 3.5'' HDD jusqu'à 26,10 mm de hauteur
- Materiaux : Plastique, métal
- Dimension : 5.25''



RÉF. ICY DOCK	RÉF.	PRIX DE VENTE (€ HT)
MB795SP-B	**730540**	**31,10**

Rack amovible pour 2 disques 2,5'' + 1 lecteur slim

De multiples possibilités dans une baie de 5,25'' !

Installez ce rack amovible dans une baie de 5,25'' de votre boîtier et installez facilement 2 disques HDD / SSD et 1 lecteur optique slim. Le boîtier acceptera les disques de type SATA ou SAS.

- Connectique interne : 2 x SATA / SAS + 1 x DVD slim
- Connectique externe : 3 x SATA + 2 x Alim molex
- Compatible avec les disques 2,5'' (jusqu'à 15 mm d'épaisseur)
- Matériaux : acier
- Dimensions : 5,25''



RÉF. ICY DOCK	RÉF.	PRIX DE VENTE (€ HT)
MB994IPO-3SB	**730538**	**85,16**

Backplane pour 4 disques SATA / SAS 2,5''

Efficace et économique !

Utilise une baie 5,25'' pour loger 4 baies 2,5'' échangeables à chaud compatibles avec les HDD / SSD SATA ou SAS jusqu'à 12,5 mm de hauteur.

- Connectique externe : 4 x SATA / SAS + 1 x SATA (15 pts) M Alim
- Nombre de disques : 4 x 2,5'' max 9,5 mm d'épaisseur
- Verrouillage : non
- Ventilé : oui
- Matériau : plastique, métal
- Dimensions : 5,25''



RÉF. ICY DOCK	RÉF.	PRIX DE VENTE (€ HT)
MB324SP-B	**730535** *	**47,30**

Backplane pour 4 disques SATA / SAS 2,5''

Robuste et haut de gamme !

Idéal pour une utilisation industrielle, les serveurs ou dans les Mini PC qui ont besoin d'une grande capacité de stockage mais limités par une seule baie de 5,25".

- Connectique externe : 4 x SATA / SAS + Molex (4pts) M
- Nombre de disques : 4 x 2,5'' max 15 mm d'épaisseur
- Verrouillage : non
- Ventilé : oui
- Matériau : aluminium
- Dimensions : 5,25''



RÉF. ICY DOCK	RÉF.	PRIX DE VENTE (€ HT)
MB994SP-4S	**730531** *	**81,35**

Backplane pour 6 disques SATA 2,5''

Robuste et haut de gamme !

Idéal pour une utilisation industrielle, les serveurs ou dans les Mini PC qui ont besoin d'une grande capacité de stockage mais limités par une seule baie de 5,25".

- Connectique externe : 6 x SATA + Molex (4pts) M
- Nombre de disques : 6 x 2,5'' max 9,5 mm d'épaisseur
- Verrouillage : non
- Ventilé : oui
- Matériau : aluminium
- Dimensions : 5,25''



RÉF. ICY DOCK	RÉF.	PRIX DE VENTE (€ HT)
MB996SP-6SB	**730532** *	**113,60**

*Consultez-nous

Connectique d'intégration PC et serveurs - SATA

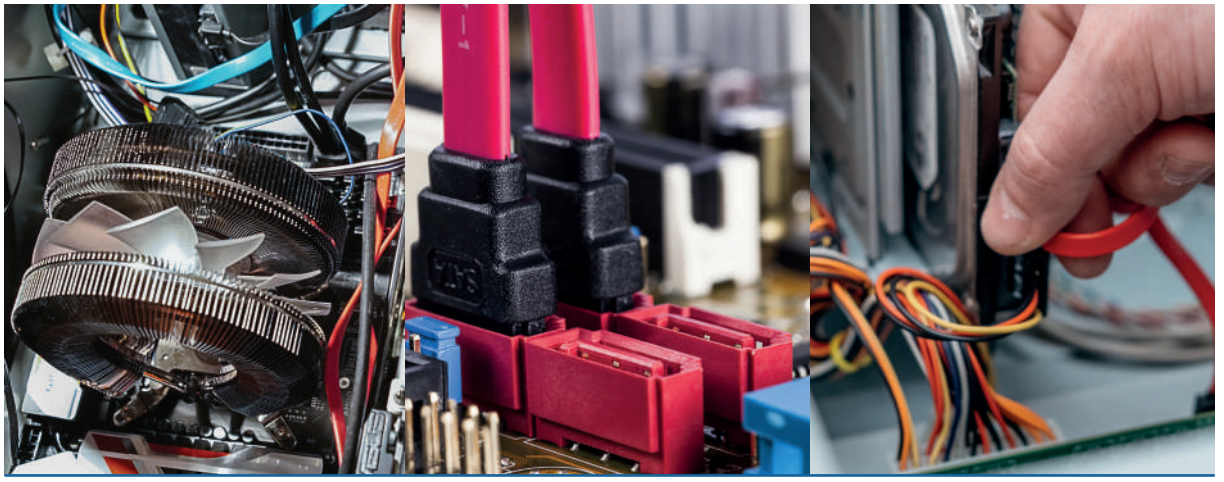

Câble SATA interne certifié SATA III 6 Gbps avec verrouillage et connecteurs slim

Les câbles certifiés SATA III garantissent l'atteinte maximum des débits de la norme SATA. Les connecteurs slim sont particulièrement adaptés pour les boîtiers avec peu d'espace.

Pour plus de sécurité, nous vous conseillons d'utiliser des cordons munis de connecteurs avec verrouillage pour sécuriser la connexion au disque dur.



Patte métallique de vérrouillage



Connecteur slim



Réf. 314031

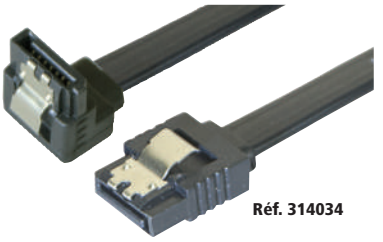

Réf. 314034

	LONGUEUR	CONNECTEUR ENTRÉE	CONNECTEUR SORTIE	CONNECTEUR À VERROUILLAGE	RÉF.	PRIX DE VENTE (€ HT)
Cordon SATA interne SATA 6 Gb/s	0,2 m	SATA droit	SATA droit	Oui	**314031**	**7,39**
Cordon SATA interne SATA 6 Gb/s	0,5 m	SATA droit	SATA droit	Oui	**314032**	**8,19**
Cordon SATA interne SATA 6 Gb/s	0,75 m	SATA droit	SATA droit	Oui	**314033**	**8,39**
Cordon SATA interne SATA 6 Gb/s coudé bas	0,2 m	SATA droit	SATA coudé B	Oui	**314034**	**8,29**
Cordon SATA interne SATA 6 Gb/s coudé bas	0,5 m	SATA droit	SATA coudé B	Oui	**314035**	**8,59**
Cordon SATA interne SATA 6 Gb/s coudé bas	0,75 m	SATA droit	SATA coudé B	Oui	**314036**	**8,79**
Cordon SATA interne SATA 6 Gb/s coudé haut	0,5 m	SATA droit	SATA coudé H	Oui	**314037**	**8,59**

Câble SATA interne standard

Les câbles SATA vous permettent de connecter un disque dur ou un lecteur optique à la carte mère de votre ordinateur. Les câbles SATA coudés présentent l'avantage d'aider à optimiser l'agencement des boîtiers PC pour gagner de la place, en particulier dans les mini boîtiers.



Coudé vers le haut ! Pour disque dur installé en bas !



Coudé vers le bas ! Pour disque dur installé en haut !

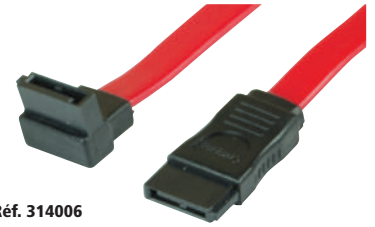

Réf. 314006

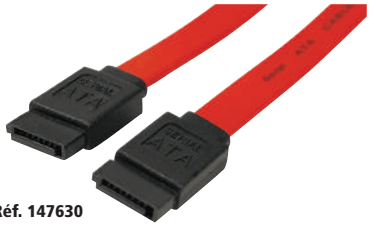

Réf. 147630

	LONGUEUR	CONNECTEUR ENTRÉE	CONNECTEUR SORTIE	CONNECTEUR À VERROUILLAGE	RÉF.	PRIX DE VENTE (€ HT)
Cordon SATA interne droit	0,2 m	SATA droit	SATA droit	-	**147630**	**4,16**
Cordon SATA interne droit	0,5 m	SATA droit	SATA droit	-	**314012**	**4,90**
Cordon SATA interne droit	0,75 m	SATA droit	SATA droit	-	**314013**	**5,09**
Cordon SATA interne droit	1,0 m	SATA droit	SATA droit	-	**314000**	**5,19**
Cordon SATA interne coudé bas	0,5 m	SATA droit	SATA coudé B	-	**314014**	**5,09**
Cordon SATA interne coudé haut	0,5 m	SATA droit	SATA coudé H	-	**314006**	**5,09**
Cordon SATA interne double coude	0,5 m	SATA coudé B	SATA coudé B	-	**147691**	**5,48**

Connectique d'intégration PC et serveurs - SATA / SAS / USB


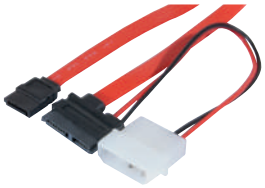



USAGE	Adaptateur Micro SATA type SSD vers SATA standard (alim et data)		Raccordement d'un CD / DVD slim à un port SATA standard (alim et data)		Adaptateur CD / DVD slim vers port SATA standard (alim et data)		Rallonge SATA et alimentation	
CONNECTEUR 1	Micro-SATA (9 + 7 pts) femelle		Slim-SATA (6 + 7 pts) femelle		Slim-SATA (6 + 7 pts) femelle		SATA + alim (15 + 7 pts) mâle	
CONNECTEUR 2	SATA + alim (15 + 7 pts) mâle		SATA + alim (15 + 7 pts) femelle		SATA + alim (15 + 7 pts) mâle		SATA + alim (15 + 7 pts) femelle	
LONGUEUR	-		50 cm		-		50 cm	
	RÉF.	**146310**	RÉF.	**146330**	RÉF.	**146341**	RÉF.	**147500**
	PRIX DE VENTE (€ HT)	**9,86**	PRIX DE VENTE (€ HT)	**7,29**	PRIX DE VENTE (€ HT)	**15,39**	PRIX DE VENTE (€ HT)	**8,49**





USAGE	Câble externe eSATA blindé pour relier un disque dur externe			Adaptateur pour installer un disque dur SATA dans un boîtier sans connecteur d'alimentation SATA		Câble interne Mini SAS SFF-8087 vers 4 SATA avec verrouillage	
CONNECTEUR 1	eSATA			SATA (7 pts) femelle + Molex (4 pts) mâle		1 x SFF-8087 (36 pts) Mini SAS	
CONNECTEUR 2	eSATA			SATA + alim (15 + 7 pts) femelle		4 x SATA (7 pts) femelle avec verrouillage	
LONGUEUR		0,5 m	1 m	20 cm (alim) ; 50 cm (SATA)		50 cm	
	RÉF.	**147701**	**147730**	RÉF.	**147551**	RÉF.	**314200**
	PRIX DE VENTE (€ HT)	**1,99**	**6,49**	PRIX DE VENTE (€ HT)	**5,34**	PRIX DE VENTE (€ HT)	**22,29**





USAGE	Equerre slot Type-C™ 10 Gbps		Installez un disque SATA sur une carte mère IDE ou un ancien disque IDE sur une nouvelle carte mère SATA		Equerre slot 2 port eSATA externe depuis 2 ports SATA internes	
CONNECTEUR 1	USB 3.1 Gen2 interne mâle (carte mère)		1x IDE HE10 40 points femelle		2 x SATA (7 pts) femelle	
CONNECTEUR 2	USB 3.1 Gen2 format Type-C™ Femelle		2x SATA Femelle		2 x eSATA	
LONGUEUR	50 cm				30 cm	
	RÉF.	**146700**	RÉF.	**306532**	RÉF.	**145080**
	PRIX DE VENTE (€ HT)	**12,45**	PRIX DE VENTE (€ HT)	**15,59**	PRIX DE VENTE (€ HT)	**7,09**


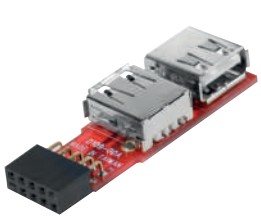



USAGE	Ajoutez 2 ports USB 3.0 Type-A sur un boîtier		Transformez un connecteur USB 2.0 interne de carte mère en 2 ports Type-A. Idéal pour connecter un lecteur de cartes sans câble apparent		Equerre slot avec 2 ports USB 3.0 à installer sur les connecteurs USB 3.0 internes de la carte mère		Equerre slot avec 2 ports USB 2.0 à installer sur les connecteurs USB 2.0 internes de la carte mère	
CONNECTEUR 1	DIP 20 pts USB 3.0		DIP 9 pts USB 2.0		2 x DIP (10 pts) USB 3.0		2 x DIP (5 pts) USB 2.0	
CONNECTEUR 2	2 x Type A USB 3.0 femelle		2 x Type A USB 2.0 femelle		2 x Type A USB 3.0 femelle		2 x Type A USB 2.0 femelle	
LONGUEUR	50 cm		-		25 cm		25 cm	
	RÉF.	**146699**	RÉF.	**307822**	RÉF.	**146697**	RÉF.	**146698**
	PRIX DE VENTE (€ HT)	**12,39**	PRIX DE VENTE (€ HT)	**11,69**	PRIX DE VENTE (€ HT)	**6,29**	PRIX DE VENTE (€ HT)	**4,99**

Connectique d'intégration PC et serveurs - IDE et alimentations

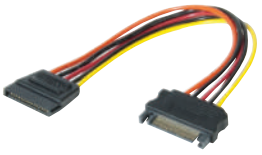







USAGE	Rallongez une alimentation SATA de 20 cm. Idéal pour l'agencement des boîtiers de grande taille.		Alimentez un disque dur SATA depuis une prise d'alimentation Molex (câble).		Alimentez un disque dur SATA depuis une prise d'alimentation Molex (câble coudé).		Alimentez 2 disques durs SATA depuis une seule prise d'alimentation Molex (câble).	
CONNECTEUR 1	1x SATA (15 pts) mâle		Molex (4 pts) mâle		Molex (4 pts) mâle		Molex (4 pts) mâle	
CONNECTEUR 2	1x SATA (15 pts) femelle		SATA (15 pts) femelle		SATA (15 pts) femelle coudé bas		2 x SATA (15 pts) femelle	
LONGUEUR	20 cm		20 cm		15 cm		19,5 cm	
	RÉF.	**147564**	RÉF.	**147550**	RÉF.	**147553**	RÉF.	**147552**
	PRIX DE VENTE (€ HT)	**3,40**	PRIX DE VENTE (€ HT)	**2,39**	PRIX DE VENTE (€ HT)	**4,05**	PRIX DE VENTE (€ HT)	**5,70**









USAGE	Alimentez un disque dur IDE depuis une prise d'alimentation SATA (monobloc).		Ajoutez 2 prises d'alimentation SATA et 1 Molex depuis une prise d'alimentation SATA.		Ajoutez 3 prises d'alimentation IDE type Molex depuis une prise d'alimentation SATA.		Ajoutez 3 prises d'alimentation SATA.	
CONNECTEUR 1	SATA (15 pts) mâle		SATA (15 pts) mâle		SATA (15 pts) mâle		SATA (15 pts) mâle	
CONNECTEUR 2	Molex (4 pts) femelle		2 x SATA (15 pts) F + 1 x Molex (4 pts) F		3 x Molex (4 pts) femelle		3 x SATA (15 pts) femelle	
LONGUEUR	-		30 cm		30 cm		30 cm	
	RÉF.	**147554**	RÉF.	**147557**	RÉF.	**147559**	RÉF.	**147563**
	PRIX DE VENTE (€ HT)	**6,79**	PRIX DE VENTE (€ HT)	**8,12**	PRIX DE VENTE (€ HT)	**7,58**	PRIX DE VENTE (€ HT)	**6,50**





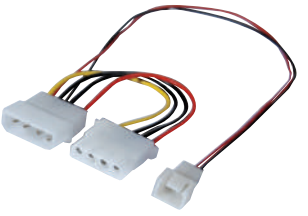

USAGE	Dédoublez une prise d'alimentation IDE type Molex.		Transformez une prise d'alimentation IDE type Molex en une prise d'alimentation type 2,5''.		Alimentez un ventilateur 3 fils depuis une prise d'alimentation IDE type Molex.		
CONNECTEUR 1	Molex (4 pts) mâle		Molex (4 pts) mâle		Molex (4 pts) M + Molex (4 pts) femelle		
CONNECTEUR 2	2 x Molex (4 pts) femelle		4 pins disquettes		3 pins mâle		
LONGUEUR	20 cm		20 cm		25 cm		
	RÉF.	**146600**	RÉF.	**146630**	RÉF.	**146851**	
	PRIX DE VENTE (€ HT)	**3,19**	PRIX DE VENTE (€ HT)	**1,59**	PRIX DE VENTE (€ HT)	**3,19**	

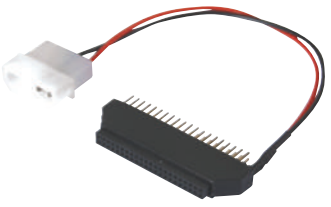



USAGE	Transformez la connectique d'un disque dur IDE au format 2,5" en un connecteur IDE standard 40 points.		Installez un disque SATA sur une carte mère IDE ou un ancien disque IDE sur une nouvelle carte mère SATA	
CONNECTEUR 1	Molex (4 pts) mâle + HE 10 (40 pts) IDE		1x IDE HE10 40 points femelle	
CONNECTEUR 2	1 x HE 10 (44 pts) IDE		2x SATA Femelle	
LONGUEUR	20 cm		-	
	RÉF.	**300991**	RÉF.	**306532**
	PRIX DE VENTE (€ HT)	**5,39**	PRIX DE VENTE (€ HT)	**15,59**

Connectique d'intégration PC et serveurs - Alimentations

ALIMENTATIONS VENTILATEURS




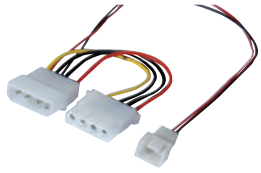

USAGE	Doublez une prise d'alimentation 3 fils d'un ventilateur.		Rallongez le câble d'alimentation 3 fils d'un ventilateur.		Rallongez le câble d'alimentation 4 fils d'un ventilateur.		Alimentez un ventilateur 3 fils depuis une prise d'alimentation IDE type Molex.	
CONNECTEUR 1	3 pins femelle		3 pins femelle		4 pins femelle		Molex (4 pts) M + Molex (4 pts) femelle	
CONNECTEUR 2	2 x 3 pins mâle		3 pins mâle		4 pins mâle		3 pins mâle	
LONGUEUR	30 cm		45 cm		45 cm		25 cm	
	RÉF.	**146881**	RÉF.	**146871**	RÉF.	**146876**	RÉF.	**146851**
	PRIX DE VENTE (€ HT)	**5,38**	PRIX DE VENTE (€ HT)	**4,59**	PRIX DE VENTE (€ HT)	**1,39**	PRIX DE VENTE (€ HT)	**3,19**

ALIMENTATIONS CARTES MÈRES

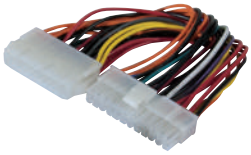
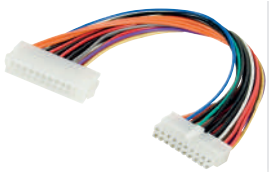

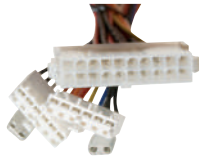

USAGE	Adaptateur d'alimentation 20 broches pour carte mère 24 broches.		Adaptateur d'alimentation 24 broches pour carte mère 20 broches.		Rallonge d'alimentation 24 broches pour carte mère.		Transformez une alimentation ATX 20 broches en une AT de type P8/P9.	
CONNECTEUR 1	ATX 20 broches		ATX 24 broches		ATX 24 broches		ATX 20 broches	
CONNECTEUR 2	ATX 24 broches		ATX 20 broches		ATX 24 broches		AT P8/P9	
LONGUEUR	20 cm		10 cm		20 cm		20 cm	
	RÉF.	**314060**	RÉF.	**314071**	RÉF.	**146815**	RÉF.	**147531**
	PRIX DE VENTE (€ HT)	**7,59**	PRIX DE VENTE (€ HT)	**5,09**	PRIX DE VENTE (€ HT)	**7,79**	PRIX DE VENTE (€ HT)	**12,79**

ALIMENTATIONS AUXILIAIRES P4 / P8




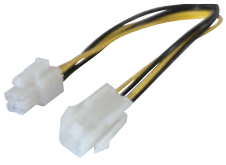

USAGE	Ajoutez un connecteur d'alimentation carte mère type P4 depuis une prise d'alimentation IDE type Molex.		Transformez une prise d'alimentation carte mère type P4 en une prise d'alimentation type P8.		Ajoutez une alimentation PCI Express 6 broches depuis deux prises d'alimentation IDE type Molex		Rallonge pour connecteur d'alimentation P4 de la carte mère.	
CONNECTEUR 1	Molex (4 pts) mâle		+12 V P4		2 x Molex (4 pts) mâle		+12 V P4 femelle	
CONNECTEUR 2	+12 V P4		+12 V P8		PCI Express 6 broches		+12 V P4 mâle	
LONGUEUR	20 cm		10 cm		25 cm		20 cm	
	RÉF.	**147560**	RÉF.	**147570**	RÉF.	**146691**	RÉF.	**147562**
	PRIX DE VENTE (€ HT)	**4,82**	PRIX DE VENTE (€ HT)	**7,39**	PRIX DE VENTE (€ HT)	**4,59**	PRIX DE VENTE (€ HT)	**4,60**

ALIMENTATIONS CARTES GRAPHIQUES PCI-EXPRESS





USAGE	Doublez une prise d'alimentation PCI Express 6 broches pour les cartes graphiques nécessitant 2 alimentations PCIe 6.		Ajoutez une alimentation PCI Express 8 broches depuis une prise d'alimentation IDE type Molex.		Transformez une prise d'alimentation PCI Express pour cartes graphiques 6 broches en 8 broches.		
CONNECTEUR 1	1 x PCI Express 6 broches		2 x Molex (4 pts) mâle		PCI Express 6 broches		
CONNECTEUR 2	2 x PCI Express 6 broches		PCI Express 8 broches		PCI Express 8 broches		
LONGUEUR	15 cm		15 cm		10 cm		
	RÉF.	**146694**	RÉF.	**146693**	RÉF.	**146695**	
	PRIX DE VENTE (€ HT)	**6,49**	PRIX DE VENTE (€ HT)	**4,59**	PRIX DE VENTE (€ HT)	**4,59**	

Équerres slot et vis

CONNECTEURS SUR ÉQUERRES







USAGE	Equerre slot 2 port eSATA externe depuis 2 ports SATA internes	Equerre slot avec 2 ports USB 3.0 à installer sur les connecteurs USB 3.0 internes de la carte mère	Equerre slot Type-C™ 10 Gbps
CONNECTEUR 1	2 x SATA (7 pts) femelle	2 x DIP (10 pts) USB 3.0	USB 3.1 Gen2 interne mâle (carte mère)
CONNECTEUR 2	2 x eSATA	2 x type A USB 3.0 femelle	-
LONGUEUR	30 cm	25 cm	-
RÉF.	**145080**	**146697**	**146700**
PRIX DE VENTE (€ HT)	**7,09**	**6,29**	**12,45**







USAGE	Equerre slot avec 2 ports USB 2.0 à installer sur les connecteurs USB 2.0 internes de la carte mère	Ajoutez 1 port DB-9 sur équerre slot depuis le connecteur de la carte mère	Ajoutez 2 ports DB-9 sur équerre slot depuis les connecteurs de la carte mère
CONNECTEUR 1	2 x DIP (5 pts) USB 2.0	HE-10 femelle	2 x HE-10 femelle
CONNECTEUR 2	2 x type A USB 2.0 femelle	DB-9 mâle	2 x DB-9 mâle
LONGUEUR	25 cm	18 cm	25 cm
RÉF.	**146698**	**145071**	**145072**
PRIX DE VENTE (€ HT)	**4,99**	**5,79**	**7,29**

ACCESSOIRES

Sachet de 50 vis de montage









Dexlan

USAGE	Pour SSD		Pour SSD / CD-rom		Disque dur 2.5/3.5		Pour ventilateur	
MODÈLE DE VIS	M3-5 mm Fraisée		M3-5 mm bombée		UNC-6-32 x 6 mm		M5 x 10 mm	
RÉF.		**810195**		**810190**		**810185**		**810175**
PRIX DE VENTE (€ HT)		**5,59**		**5,59**		**5,59**		**5,59**

ACCESSOIRES DE MONTAGE

Vis antivandales

Impossible d'ouvrir le PC sans l'outil adéquat !

Permet la sécurisation des boîtiers PC grâce à des vis dont la découpe est réalisée suivant un dessin particulier rendant obligatoire l'utilisation d'un outil spécifique pour les démonter.

› **Réf. 810155** : sachet de 50 vis pour disque dur. Tête cruciforme.
› **Réf. 810150** : sachet de 50 vis pour ventilateur. Longueur 10 mm.



Réf. 909180



Réf. 909160

	RÉF.	PRIX DE VENTE (€ HT)
Vis antivandales	**909180**	**5,29**
Embout spécifique	**909160**	**10,49**

Lot de10 équerres slot pleines



	RÉF.	PRIX DE VENTE (€ HT)
Lot de10 équerres slot pleines	**740351**	**15,49**

Refroidissement et ventilateurs de rechange

Refroidissement et ventilateurs de rechange



Réf. 910911

Surface de contact en cuivre !



Réf. 910915

Compatible socket AM3+e !



Réf. 910902

Core i3/i5/i7 jusqu'à 130W !

TITAN

SOCKET INTEL	ALIMENTATION	MATIÈRE	DIMENSIONS BASE	VENTILATEUR	VITESSE / DÉBIT	NIVEAU SONORE	POIDS TOTAL	RÉF.	PRIX DE VENTE (€ HT)
775	4 fils PWM	Aluminium + cuivre	95 x 95 x 65 mm	95 x 95 x 25 mm	1500~2800 rpm / 27.56~47.62 CFM	< 16 ~ <33 dBA	320 gr	**910911**	**19,50**
775 / 115x / 1366 / 2011 / 2066	4 fils PWM	Aluminium + cuivre	163 x 142 x 125 mm	80 x 80 x 15 mm	800-2200 rpm / 32-78 CFM	17 -39 dBA	860 gr	**910915**	**35,50**
LGA 1150, 1155, 1156	4 fils PWM	Aluminium	95 x 95 x 66 mm	95 x 95 x 25 mm	900 ~ 2600 rpm / 47 CFM	<14 ~ <33 dBA	443 g	**910902**	**20,90**

Ventilateur de rechange

Remplacez votre ancien ventilateur devenu bruyant !

Adaptable sur tous vos appareils informatiques : boîtiers, alimentations, ventirads, cartes vidéo. Livré nu sans vis (sauf modèle pour rack amovible : **Réf. 910145**)

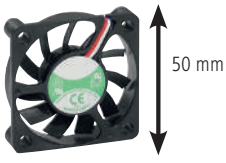

Ep. : 10 mm **Réf. 910730**

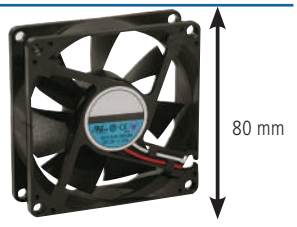

Ep. : 25 mm **Réf. 910711**

	DIMENSIONS	MÉCANISME	ALIMENTATION	DÉCIBEL	RÉF.	PRIX DE VENTE (€ HT)
Ventilateur	40 x 40 x 10 mm	A billes	5 V 2 fils	-	**910680**	**8,59**
Ventilateur	40 x 40 x 10 mm	Palier	12 V 2 fils (spécial rack)	21 dB	**910145**	**5,90**
Ventilateur	40 x 40 x 10 mm	Palier	12 V 3 fils	26 dB	**910140**	**5,59**
Ventilateur	40 x 40 x 10 mm	Double billes	12 V 3 fils	23,1 dB	**910712**	**8,39**
Ventilateur	50 x 50 x 10 mm	Palier	12 V 3 fils	-	**910730**	**6,79**
Ventilateur	80 x 80 x 25 mm	A billes	12 V 3 fils	-	**910711**	**7,79**
Ventilateur	92 x 92 x 25 mm	Palier	12 V 3 fils	-	**910170**	**7,79**
Ventilateur	120 x 120 x 25 mm	Palier	12 V 3 fils	-	**910180**	**11,69**

Ventilateur longue durée

Palier lubrifié à vie !

› Mécanique étanche lubrifiée à vie
› Permet un fonctionnement jusqu'à 60.000 heures
› Extra silencieux de 19 à 30 dB selon le modèle
› Alimentation connecteur 3 fils



Ep. : 25 mm **Réf. 910182**

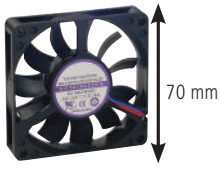

Ep. : 17 mm **Réf. 910183**

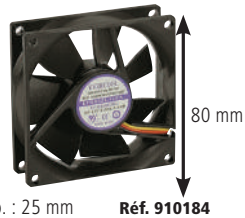

Ep. : 25 mm **Réf. 910184**

	DIMENSIONS	MÉCANISME	ALIMENTATION	DÉCIBEL	RÉF.	PRIX DE VENTE (€ HT)
Ventilateur lubrifié	40 x 40 x 10 mm	Palier	12 V 3 fils	19 dB	**910181**	**8,69**
Ventilateur lubrifié	60 x 60 x 10 mm	Palier	12 V 3 fils	30 dB	**910179**	**9,44**
Ventilateur lubrifié	60 x 60 x 25 mm	Palier	12 V 3 fils	27 dB	**910182**	**8,90**
Ventilateur lubrifié	70 x 70 x 17 mm	Palier	12 V 3 fils	30 dB	**910183**	**9,33**
Ventilateur lubrifié	80 x 80 x 10 mm	Palier	12 V 3 fils	20 dB	**910191**	**8,69**
Ventilateur lubrifié	80 x 80 x 25 mm	Palier	12 V 3 fils	20 dB	**910184**	**9,99**
Ventilateur lubrifié	70 x 70 x 15 mm	Palier	12 V 4 fils	27 dB	**910083**	**9,59**

Pâte thermique pour CPU/GPU Cooler

A particules métalliques !



Réf. 904424



Réf. 904419



Réf. 904422

	RÉF.	PRIX DE VENTE (€ HT)
Seringue 3gr Nano graisse thermique TITAN pour CPU et GPU	**904422**	**6,90**
Seringue 1,5g particules 20% métal 30% carbon TITAN	**904419**	**4,19**
Seringue 3g particules 26% métal 34% argent 20% carbon	**904413**	**7,79**
Seringue de Pâte thermique Nano diamants 25gr	**904424**	**17,49**

Refroidisseur VGA à double ventilateur 95 mm

A vitesse ajustable !

Augmentez la durée de vie de votre carte graphique.

Double positionnement : concentrez la soufflerie sur le GPU.

› Débit d'air : jusqu'à 66CFM
› Installation facile dans un slot standard







TITAN

	RÉF.	PRIX DE VENTE (€ HT)
Refroidisseur VGA à double ventilateur 95mm	**910901**	**23,50**

: NOUVEAUTÉ

Alimentations internes

ALIMENTATIONS POUR BOÎTIERS SERVEURS ET BOÎTIERS PC

A



B



500 W Max

Idéale pour des intégrations économiques !

Dexlan

	MODÈLE	PUISSANCE	VENTILATEUR	ALIM. SATA	ALIM. IDE	ALIM. FDD	ALIM. CM	ALIM. CPU	ALIM. PCIE	DIMENSIONS	RÉF.	PRIX DE VENTE (€ HT)
A	-	2 x 500 W	2 x 40 mm	8	4	1	ATX 20+4	1 x P8 + 2 x P4	2 x 6+2 x 6+2	174 x 150 x 86	**801414**	**624,79**
B	ECO	500 W	1 x 120 mm	4	2	1	ATX 20+4	P8 (2x4)	-	140 x 150 x 86 mm	**574001**	**29,69**

ALIMENTATIONS ÉCONOMIQUES POUR BOÎTIERS PC

A



480 W Max

350 W nominal réel !

ADVANCE

B



480 W Max

Puissance stable et continue !

ADVANCE

	MODÈLE	PUISSANCE	VENTILATEUR	ALIM. SATA	ALIM. IDE	ALIM. FDD	ALIM. CM	ALIM. CPU	ALIM. PCIE	DIMENSIONS	RÉF.	PRIX DE VENTE (€ HT)
A	SP-350A8	350W (480 W max)	1 x 80 mm	3	2	1	AXT 20+4	P8 (2x4)	1x 6.2	150 x 141 x 85 mm	**801408**	**23,90**
B	SP-350A12	350W (480 W max)	1 x 120 mm	3	2	1	AXT 20+4	P8 (2x4)	1x 6+2	150 x 141 x 85 mm	**801409**	**26,69**

ALIMENTATION COMPACTE POUR MINI PC ET SYSTÈMES HTPC

A

80 PLUS GOLD



be quiet!®

PRIX VARIABLES, NOUS CONSULTER

B

80 PLUS BRONZE



be quiet!®

	PUISSANCE	MODULAIRE	ALIM. SATA	ALIM. IDE	ALIM. FDD	ALIM. CM	ALIM. CPU	ALIM. PCIE	DIMENSIONS	RÉF.
A	300 W	-	4	1	1	ATX 20+4	1 x P4	1 x PCIE 6+2	100 x 125 x 63,5 mm	**801636**
A	400 W	-	4	1	1	ATX 20+4	1 x P4	1 x PCIE 6+2	100 x 125 x 63,5 mm	**801637**
B	300 W	-	4	1	2	ATX 20+4	1 x P4	1 x PCIE 6	175 x 85 x 70 mm	**801638**

Raspberry et barrettes mémoire

RapsBerry Pi

Ecosystème dédié à la start de l'informatique à coûts mesurés : le Raspberry Pi

Raspberry Pi

RASPBERRY PI 3	RÉF.
CARTES D'ORDINATEUR ET KITS	
Carte Pi 3 B 1Go	**151354**
Carte Pi 3 B+ 1Go	**151349**
Kit Media Center Pi 3B+	**151339**
Starter Kit Pi 3	**151353**
Starter Kit Pi 3 B+	**151366**
Kit console « NES » Retro gaming	**151482**
ACCESSOIRES PI 3	
Boîtier « Desktop »	**151337**
Boîtier officiel noir	**151358**
Boîtier officiel blanc	**151359**
Boîtier pour montage VESA 75	**151368**
Boîtier modulable	**151481**
Alimentation officielle noire	**151355**
Alimentation officielle blanche	**151356**
Module PoE HAT	**151338**
Clavier blanc et rouge officiel	**151383**
Souris blanche et rouge officielle	**151384**
Carte NOOBS 16Go	**151369**
Carte NOOBS 32Go	**151504**
RASPBERRY PI 4	
CARTES D'ORDINATEUR ET KITS	
Carte Pi 4 B 2Go	**151381**
Carte Pi 4 B 4Go	**151389**
Carte Pi 4 B 8Go	**151496**
Starter Kit 2Go	**151495**
Starter Kit 4Go	**151505**
Starter Kit 8Go	**151508**
ACCESSOIRES PI 4	
Boîtier officiel blanc et rouge	**151388**
Boîtier compatible PoE HAT	**151497**
Boîtier alu VESA	**151499**
Boîtier alu ventilé avec interrupteur	**151509**
Alimentation officielle blanche	**151382**
Interrupteur pour alimentation officielle Pi 4	**151498**
Module PoE HAT	**151338**
Clavier Blanc et rouge officiel	**151383**
Souris Blanche et rouge officielle	**151384**
Carte NOOBS 16Go	**151369**
Carte NOOBS 32Go	**151504**
4 dissipateurs pour carte Pi 4 B	**151484**
RASPBERRY PI 400	
Pi 400 AZERTY	**151506**
Kit Pi 400 AZERTY	**151507**



Réf. 151339



Réf. 151366



Réf. 151337



Réf. 151381



Réf. 151388



Réf. 151383



Réf. 151384



Réf. 151369



Réf. 151506



Réf. 151507

Barrettes mémoire

Ces modules mémoire génériques de la marque Hypertec sont spécialement conçus pour s'adapter sur tous les ordinateurs de bureau, ordinateurs portables, serveurs ou stations de travail et augmenter leurs performances.

HYPERTEC

TYPE	VITESSE	CAPACITÉ	FORMAT	RÉF.
MÉMOIRE POUR PC PORTABLES				
DDR2	800	2 Go	SODIMM	**304165**
DDR3	1600	2 Go	SODIMM	**304180**
DDR3	1600	4 Go	SODIMM	**304176**
DDR3	1600	8 Go	SODIMM	**304178**
DDR4	2400	4 Go	SODIMM	**304193**
DDR4	2400	8 Go	SODIMM	**304195**
DDR4	2400	16 Go	SODIMM	**151191**
MÉMOIRE POUR ORDINATEURS DE BUREAU				
DDR2	800	2 Go	UDIMM	**304204**
DDR3	1600	2 Go	UDIMM	**304210**
DDR3	1600	4 Go	UDIMM	**304211**
DDR3	1600	8 Go	UDIMM	**304212**
DDR4	2400	4 Go	X8 UDIMM	**304311**
DDR4	2400	4 Go	X16 UDIMM	**304314**
DDR4	2400	8 Go	X8 UDIMM	**304307**
DDR4	2400	8 Go	2R X8 UDIMM	**304312**
DDR4	2666	8 Go	X8 UDIMM	**304316**
DDR4	2666	16 Go	DIMM	**304330**
MÉMOIRE POUR SERVEURS ET STATIONS DE TRAVAIL				
DDR3L	1600	8 Go	RDIMM	**304151**
DDR3	1600	16 Go	RDIMM	**304148**



Réf. 304204



Réf. 304312



Réf. 304165



Réf. 304316

: NOUVEAUTÉ

Composants d'assemblage pour PC

CARTES GRAPHIQUES







	PNY GT710 1Go	PNY GeForce RTX 3070 EPIC-X RGB 8GB XLR8	PNY GeForce RTX 3080 EPIC-X RGB 10GB XLR8
MODÈLE	GF710GTLH1GEPB	VCG30708TFXPPB	VCG30808TFXPPB
TYPE / MEMOIRE	DDR3 / 1Go	GDDR6 / 8Go	GDDR6 / 10Go
BUS	PCI EXPRESS 3.0 (16x)	PCI EXPRESS 4.0 (16x)	PCI EXPRESS 4.0 (16x)
INTERFACE	64 Bit	256 Bit	320 Bit
CHIPSET	GeForce GT710	RTX 3070	RTX 3080
CONNECTIQUE	DVI / HDMI® / VGA	Display Port 1.4 / HDMI® 2.0	Display Port 1.4 / HDMI® 2.0
	RÉF. **333509**	RÉF. **333723**	RÉF. **333724**

PROCESSEURS









	RYZEN 5 5600X	RYZEN 7 3700X	i5-10600KF	I7-10700KF
MODÈLE				
SOCKET	AM4	AM4	LGA1200	LGA1200
FRÉQUENCE DE BASE	3.7 GHz	3.6 GHz	4.1 GHz	3.6 GHz
CORE	6	8	6	8
CHIPSET GRAPHIQUE	-	-	-	-
	RÉF. **304066**	RÉF. **304071**	RÉF. **304067**	RÉF. **304072**

Toutes les gammes cartes mères ASUS et MSI sont chez nous !

Consultez votre interlocuteur pour connaître nos disponibilités du moment !

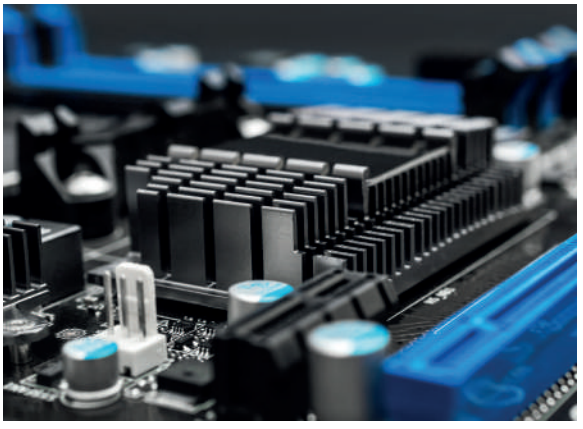



RÉF. 303452



RÉF. 333105



Cartes I/O SATA USB et FireWire

CARTES USB ET FIREWIRE

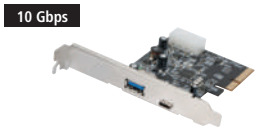

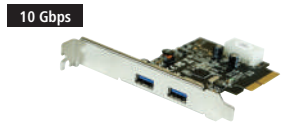



FORMAT	Standard / Low Profile	Standard / Low Profile	Standard / Low Profile
BUS	PCI EXPRESS 3.0 (4x)	PCI EXPRESS 3.0 (4x)	PCI EXPRESS (1x)
PORTS EXTERNES	1 x USB 3.1 Type-A ; 1 x USB 3.1 Type-CTM	2 x USB 3.1 Type-A	2 x USB 3.0
PORTS INTERNES	1 x Molex	1 x Molex	1 x Molex
CHIPSET	ASMEDIA	ASMEDIA	RENESAS
COMPATIBILITÉ	Windows 7 et +	Windows 7 et +	Windows, Linux
RÉF.	**303024**	**303025**	**303016**
PRIX DE VENTE (€ HT)	**43,49**	**38,39**	**31,09**

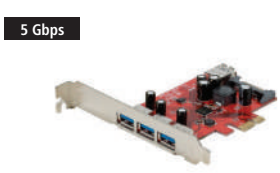

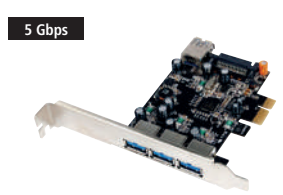

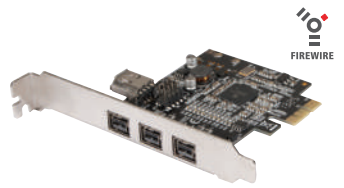

FORMAT	Standard / Low Profile	Standard / Low Profile	Standard
BUS	PCI EXPRESS 2.0 (1x)	PCI EXPRESS (1x)	PCI EXPRESS (1x)
PORTS EXTERNES	3 x USB 3.0	3 x USB 3.0	3 x Firewire 800
PORTS INTERNES	1 x USB 3.0, 1 x Alim SATA	1 x USB 3.0, 1x Alim SATA	1 x Firewire 400
CHIPSET	TEXAS INSTRUMENT	Renesas (NEC)	TEXAS INSTRUMENT
COMPATIBILITÉ	Windows 7 et +	Windows 32/64 bits	Windows et Mac
RÉF.	**306162**	**313011**	**305018**
PRIX DE VENTE (€ HT)	**44,29**	**33,49**	**63,29**

CARTES SATA



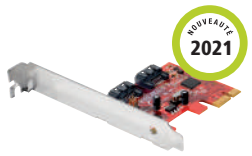





FORMAT	Standard / Low Profile		Standard / Low Profile		Standard / Low Profile		Standard
BUS	PCI EXPRESS 2.0 (1x)		PCI EXPRESS 2.0 (1x)		PCI EXPRESS (1x)		PCI 32 bits
PORTS EXTERNES	2 x eSATA		-		2 x eSATA		-
PORTS INTERNES	4 x SATA III		2 x SATA III		2 x SATA II		2 x SATA
RAID	0 , 1, 10, Hyperduo		0 / 1 / Span		0 , 1		0 , 1
COMPATIBILITÉ	Windows		Windows		Windows, Mac, Linux		Windows
RÉF.		**306084**	RÉF.	**305321**	RÉF.	**306556**	RÉF.	**921254**
PRIX DE VENTE (€ HT)		**84,69**	PRIX DE VENTE (€ HT)	**37,39**	PRIX DE VENTE (€ HT)	**41,79**	PRIX DE VENTE (€ HT)	**33,99**

CARTES AUDIO INTERNES



TYPE	Carte audio 5.1 PCI
BUS	PCI 32 bits
PORTS EXTERNES	5 x Jack 3,5 (HP, Ligne, Micro) + 1 port DB-15 (Joystick, Midi)
RÉGLAGES	-
COMPATIBILITÉ	Windows, Linux
RÉF.	**921528**
PRIX DE VENTE (€ HT)	**12,99**



: NOUVEAUTÉ

Cartes ports série RS-232 et ports LPT parallèles

CARTES RS-232









FORMAT	Standard		Standard		Standard	Low Profile	Standard	Low Profile
BUS	PCI EXPRESS (1x)		PCI EXPRESS (1x)		PCI EXPRESS (1x)		PCI EXPRESS (1x)	
PORTS EXTERNES	1 x DB-9		2 x DB-9		2 x DB-9		1 x DB-25 / 2 x DB-9	
CHIPSET	Exar xr17		Exar xr17		NETMOS		MOSCHIP	
COMPATIBILITÉ	Windows Linux		Windows Linux		Windows		Windows, Mac, Linux	
	RÉF.	**306572**	RÉF.	**306588**	RÉF.	**306577**	RÉF.	**306587**
	PRIX DE VENTE (€ HT)	**49,59**	PRIX DE VENTE (€ HT)	**64,69**	PRIX DE VENTE (€ HT)	**66,29**	PRIX DE VENTE (€ HT)	**72,49**





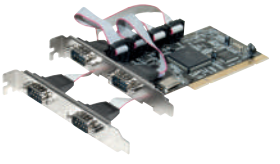

FORMAT	Standard	Low Profile	Standard		Standard	
BUS	PCI EXPRESS (1x)		PCI		PCI	
PORTS EXTERNES	4 x DB-9		1 x DB-9		4 x DB-9	
CHIPSET	MOSCHIP		NETMOS		NETMOS	
COMPATIBILITÉ	Windows, Mac		Windows, Linux		Windows	
	RÉF.	**306573**	RÉF.	**304530**	RÉF.	**304542**
	PRIX DE VENTE (€ HT)	**80,65**	PRIX DE VENTE (€ HT)	**20,39**	PRIX DE VENTE (€ HT)	**48,90**

CARTES SPÉCIALES POS ET PARALLÈLES

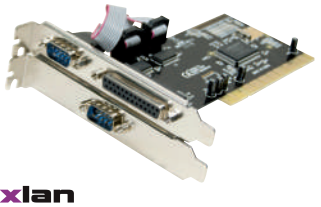



FORMAT			Standard	
BUS	PCI		PCI EXPRESS (1x)	
PORTS EXTERNES	1 x DB-25 LPT / 4 x DB-9 RS-232		1 x DB-25 Parallèle LPT	
CHIPSET	MOSCHIP		MOSCHIP	
COMPATIBILITÉ	Windows, Linux		Windows, Mac, Linux	
	RÉF.	**920351**	RÉF.	**306583**
	PRIX DE VENTE (€ HT)	**56,29**	PRIX DE VENTE (€ HT)	**45,99**

CARTE SÉRIE RS-232 SPÉCIALE POS



Spécial point de ventes

FORMAT	Standard	Low Profile
BUS	PCI EXPRESS (1x)	
PORTS EXTERNES	4 x DB-9 Série RS-232	
ALIMENTATION POS	5VDC ou 12VDC via pin 1/4/8/9	
CHIPSET	OXFORD 952	
COMPATIBILITÉ	Windows, Linux	
	RÉF.	**305603**
	PRIX DE VENTE (€ HT)	**78,99**



POS: TERMINAUX POINT DE VENTE

Carte vidéo externe sur port USB

2 PORTS VGA / USB



Chipset Display link !



Chipset Display link !



	Carte graphique USB 3.0 Double écran HDMI®+DVI+Hub	Carte graphique USB 2.0 VGA	Carte graphique USB-C™ HDMI® 4K
BUS	USB 3.0	USB 2.0	USB 3.1 Type-C™
PORTS EXTERNES	1 x HDMI® + 1 x DVI + 2 x USB 3.0	1 x VGA	1 x HDMI® 4K + 2 USB-A 3.0 + 1 RJ45 Gigabit
RÉSOLUTION MAX	2048 x 1152	1920 x 1080	3840 x 2160
COMPATIBILITÉ	Win/Mac/Linux	Win/Mac/Linux	Windows
CHIPSET	DisplayLink	DisplayLink	DisplayPort Alt-mode
RÉF.	**304904**	**304871**	**310746**
PRIX DE VENTE (€ HT)	**105,69**	**52,99**	**55,49**







	Carte graphique HDMI® externe USB-A 3.0	Adaptateur graphique USB 3.2 (VGA)	Adaptateur graphique USB 3.2 (HDMI®)
BUS	USB 3.0 Type A	USB 3.0	USB 3.0
PORTS EXTERNES	1 x HDMI® (Vidéo + Audio)	1 x VGA	1 x HDMI® (vidéo + audio)
RÉSOLUTION MAX	1080p en USB 3.0 / 800x600 en USB 2.0	1920 x 1080 (USB 3.0) ; 800 x 600 (USB 2.0)	1920 x 1080 (USB 3.0) ; 800 x 600 (USB 2.0)
COMPATIBILITÉ	Windows 10 (pilotes inclus en Flash Rom)	Windows 7, 8.x, 10	Windows 7, 8.x, 10
CHIPSET	Fresco Logic FL2000	Fresco Logic FL2000	Fresco Logic FL2000
RÉF.	**304905**	**304901**	**304903**
PRIX DE VENTE (€ HT)	**36,59**	**35,37**	**36,59**

Dexlan

Carte son USB MS Teams pour casque Jack 3.5

Transformez vos écouteurs de smartphone ou votre casque de Gamer en véritable outil de communications unifiées professionel en le raccordant à l'adaptateur DEXLAN USB MS Teams.

- Aucun pilote à installer, USB-Audio auto détecté
- Boutons de commande Teams : Volume, décroché, Mute
- 1 Prise USB-A sur Cordon 40cm
- 2 ports Jack 3.5mm - Microphone et écouteurs séparés, Microphone/écouteurs sur une seule prise
- Fonctionne aussi avec Cisco Webex, Zoom, RingCentral...



	RÉF.	PRIX DE VENTE (€ HT)
Carte son DEXLAN USB MS Teams	**921545**	**17,50**

Carte son externe 7.1 Surround USB 2.0

Le Home Cinéma sur votre PC !

Raccordez vos casques et hauts-parleurs et appréciez un son ultra immersif. Le boîtier dispose aussi d'entrées et de sorties numériques en S/PDIF.

- Sorties 7.1 : Front / Side / Rear / C-Sub
- Ports Casque Jack 3.5 et 6.35 mm
- Boutons : Play -mute - Vol+/-
- Dimensions : 142 x 100x 28 mm



	RÉF.	PRIX DE VENTE (€ HT)
Carte son externe 7.1 Surround USB 2.0	**921530**	**37,39**

Carte son USB prise Jack unique triple bague

Format Type-A et Type-C™ !

- Fonction entrée et sortie audio (casque – microphone)
- Aucun pilote à installer
- Modèle Type-C™ compatible smartphone et tablette



Réf. 921555



Réf. 921550



Jack 3 anneaux

	RÉF.	PRIX DE VENTE (€ HT)
Carte son Type-A prise jack unique triple bague	**921550**	**12,96**
Carte son Type-C™ prise jack unique triple bague	**921555**	**15,59**

Carte son externe USB 2.0

- Carte son externe USB 2.0
- Auto-détecté par Windows / Mac
- Port microphone : jack 3,5 mm rose
- Port écouteur : jack 3,5 mm vert



	RÉF.	PRIX DE VENTE (€ HT)
Carte son externe USB 2.0	**921535**	**14,99**

: NOUVEAUTÉ

Adaptateurs USB IDE-SATA

Adaptateur USB 3.0 Disque SATA 3.5''/2.5'' auto-alimenté par USB

Plus besoin d'alimentation externe pour les disques 3.5'' !

Cet adaptateur USB 3.0 SATA dispose d'une électronique unique et brevetée permettant de fournir l'électricité nécessaire pour faire fonctionner un gros disque dur de format 3.5" à partir d'une simple prise USB 3.0.

- Connecteur SATA : 7 + 15 points (données et alimentation)
- Transfert : Jusqu'à 5 Gbps
- Cordons : USB 3.0 Type-A 80 cm + repiquage d'alimentation Type-A 30 cm
- Périphériques supportés : Disques durs, SSD, lecteurs-graveurs optiques
- Compatibilité : auto-détecté par tout OS - supporte UASP



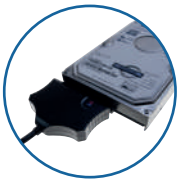

Brevet déposé

	RÉF.	PRIX DE VENTE (€ HT)
Adaptateur USB 3.0 disque SATA 3.5"/2.5" auto-alimenté par USB	**508215**	**37,19**

Adaptateur USB 3.0 pour disque SATA 2,5''

Autoalimenté !

Cet adaptateur USB 3.0 offre la particularité d'être autoalimenté via une seule prise USB. Idéal donc pour intervenir rapidement sur un disque dur SATA de 2,5'' ou un SSD.

- Interface USB 3.0, 5 Gbps
- Connecteur SATA pour disque dur ou SSD de 2,5''
- Autoalimenté via le câble USB de 30 cm fourni
- En option, adaptateur SATA vers SSD micro SATA



Réf. 508305

	RÉF.	PRIX DE VENTE (€ HT)
Adapt. USB 3.0 pour disque SATA 2,5"	**508305**	**17,59**
Option SATA vers SSD micro SATA	**146310**	**9,86**

Adaptateur USB 3.1 Type-C™ pour disque SATA 2,5''

Type-C™

USB 3.1 2ème Génération 10Gbps !

L'adaptateur SATA USB Type-C™ offre un taux de transfert de 10Gbps ce qui lui permet de transferer 1,25Go de données par secondes.

- Compatible disque dur et SSD SATA 2,5"
- Connecteur USB Type-C™ réversible et compatible Thunderbold 3
- Autoalimenté par le port USB



	RÉF.	PRIX DE VENTE (€ HT)
Adaptateur USB 3.1 Type-CTM Gen.2 pour disque SATA 2,5''	**508310**	**24,79**

Adaptateur USB 3.0 pour disque dur SATA et IDE

USB 3.0 et monobloc !

Idéal pour accéder facilement et rapidement aux données de tout type de disque dur via un simple port USB. Sa connectique USB 3.0 garantit une vitesse de transfert maximale.

- Interface USB 3.0, 5 Gbps
- Connecteur SATA pour disque 3,5'' et 2,5''
- Connecteur IDE pour disque 3,5'' et 2,5''
- Longueur du cordon USB : 50 cm
- Adaptateur secteur 12 V 2 A avec interrupteur fourni



	RÉF.	PRIX DE VENTE (€ HT)
Adaptateur USB 3.0 pour disque dur	**508035**	**27,92**

Adaptateur Easy Plug USB 3.0

NOUVEAU

Le couteau Suisse du disque dur !

Récupérer les données d'anciens disques durs SATA ou IDE, qu'ils soient au format 2,5" ou 3,5.

- Format monobloc pour une utilisation simplifiée
- Interface de connexion USB 3.0 pour des débits rapides jusqu'à 5 Gbps
- Bouton marche / arrêt
- Alimentation externe 12v 2A fournie

NOUVEAUTÉ 2021



ADVANCE

	RÉF. CONSTR.	RÉF.	PRIX DE VENTE (€ HT)
Adaptateur Easy Plug USB 3.0	USB-009U3	**508036**	**27,92**

Adaptateur USB 2.0 pour disque SATA 2,5''

Premier prix en autoalimenté !

Cet adaptateur USB 2.0 offre la particularité d'être autoalimenté via 2 prises USB. Idéal donc pour intervenir rapidement sur un disque dur SATA de 2,5'' ou un SSD.

- Interface USB 2.0, 480 Mbps
- Connecteur SATA pour disque dur ou SSD de 2,5''
- Autoalimenté via le câble USB de 30 cm fourni
- En option, adaptateur SATA vers SSD micro SATA



RÉF. 508205

	RÉF.	PRIX DE VENTE (€ HT)
Adapt. USB 2.0 pour disque SATA 2,5"	**508205**	**7,79**
Option SATA vers SSD micro SATA	**146310**	**9,86**

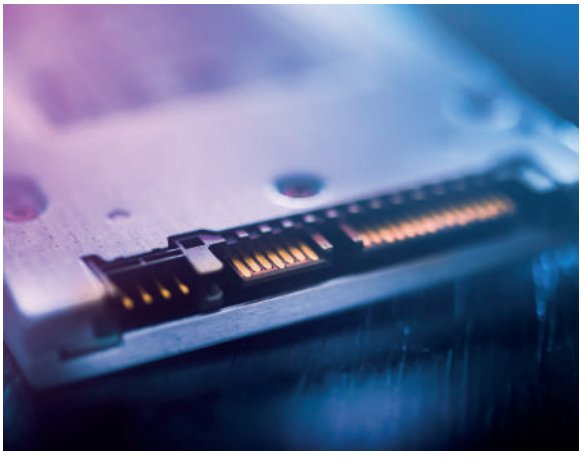

Copieurs et duplicateurs d'unités de stockage



Duplicateur professionnel de disques durs

Transfert jusqu'à 9 Go/min !

Le duplicateur professionnel de disques durs est la solution idéale pour réaliser une parfaite copie d'un disque maître vers plusieurs autres disques en toute simplicité et rapidement.

› Compatible SATA I et II (1.5G et 3.0G), SATA III (6.0G)
› 100 % autonome, pas de connexion PC
› Gestion de droits utilisateur (32 comptes)
› Lecture / écriture : 75 Mb / sec
› 128 Mb de mémoire tampon
› Compatible avec l'échange de disques à chaud
› Ecran LCD de 2 lignes
› Langages : français, anglais, allemand, espagnol,...



Réf. 739709



Réf. 739710



Réf. 739712

	RÉF.	PRIX DE VENTE (€ HT)
Duplicateur 2 disques	**739709**	**674,54**
Duplicateur 5 disques	**739710**	**1302,99**
Duplicateur 8 disques	**739712**	**1703,99**

Duplicateur professionnel de clés USB

Jusqu'à 15 clés USB en simultané !

Le duplicateur professionnel de clés USB est la solution idéale pour réaliser une parfaite copie d'une clé «maître» vers plusieurs autres clés en toute simplicité et rapidement.

› Compatible avec les clés USB 1.1, USB 2.0 et USB 3.0
› 100 % autonome, pas de connexion PC
› Fonction d'écrasement de sécurité
› Lecture / écriture max : 31 Mb / sec
› 128 Mb de mémoire tampon pour chaque clé
› Compatible avec l'échange de clés à chaud
› Ecran LCD de 2 lignes
› Langages : français, anglais, allemand, espagnol...



Réf. 739680



Réf. 739700

	RÉF.	PRIX DE VENTE (€ HT)
Duplicateur 11 clés	**739680**	**1263,30**
Duplicateur 15 clés	**739700**	**1616,63**

Stations d'accueil pour disques durs et SSD

Dexlan

Station d'accueil USB 3.0 pour 2 x SATA

Plus besoin d'ordinateur !

Cette station d'accueil se raccorde en USB 3.0 à votre PC portable ou de bureau. Très pratique, elle peut accueillir 2 disques durs SATA au format 3,5'' ou 2,5''. Sa fonction «clone» sans ordinateur permettra la recopie de vos données en toute simplicité.

› Interface USB 3.0 à 5 Gbps
› 2 connecteurs SATA pour disques 2,5'' ou 3,5''
› Interrupteur marche / arrêt
› Alimentation 12 V fournie



	RÉF.	PRIX DE VENTE (€ HT)
Station d'accueil USB 3D pour 2x SATA	**738144**	**53,22**

Docking Station USB 3.1 Type-C™ Double SATA

Clonage autonome !

Ajoutez facilement jusqu'à 20 To de stockage supplémentaire à votre ordinateur. Sa fonction Backup autonome est particulièrement utile pour recopier le contenu d'un disque dur vers un SSD SATA, sans avoir à utiliser l'ordinateur. Idéal pour redonner une nouvelle jeunesse à votre machine.

› Connectique USB 3.1 Type-C™
› Livré avec cordon Type-C™ 1m et adaptateur Type-C™ vers A
› Supporte les disques SATA 3.5'' / 2.5'' jusqu'à 10 To



Câble + adaptateur



	RÉF.	PRIX DE VENTE (€ HT)
Docking Station USB 3.1 Type-C™ double SATA	**738146**	**55,85**

Dexlan

Station d'accueil USB 3.0 pour 1 x SATA

Le standard !

Cette station d'accueil se raccorde en USB 3.0 à votre PC portable ou de bureau. Très pratique, elle peut accueillir 1 disque dur SATA au format 3,5'' ou 2,5''.

› Interface USB 3.0 à 5 Gbps
› 1 connecteur SATA pour disques 2,5'' ou 3,5''
› Chipset interne ASMedia compatible avec les cartes contrôleurs chipset NEC
› Alimentation 12 V fournie



	RÉF.	PRIX DE VENTE (€ HT)
Station d'accueil USB 3.0 pour 1x SATA	**738143**	**49,02**

Docking SATA 2,5'' auto alimentée par l'USB 3.0

Ajoutez un lecteur de disque dur/SSD !

Conçue pour le format de disque des ordinateurs portables, cette nouvelle station d'accueil est pratique car elle n'a pas d'adaptateur secteur et s'alimente à partir des ports USB de l'ordinateur.

› Mobilité : autoalimenté par cordon double tête USB
› Toutes épaisseurs de disques 2,5'' : 7, 9.5, 12.5 mm
› Toutes les capacités de disques durs ou SSD à interface SATA I / II / III jusqu'à 6 Gbps



	RÉF.	PRIX DE VENTE (€ HT)
Docking SATA 2,5'' auto alimentée par l'USB 3.0	**738025**	**14,99**

Advance Dual Easy Docking USB 3.0

NOUVEAU

Fonction clone et sauvegarde One Touch Backup !

Station de stockage pour disques durs SATA 2.5"/3.5"pour disque dur jusqu'à 1TB en 2.5" et jusqu'à 3TB en 3.5".

› Logiciel fourni : Backup pour Windows et Mac OSX
› Connexion : USB 3.0 Cordon A/B 0,9 m fourni

NOUVEAUTÉ 2021



ADVANCE

	RÉF. ADVANCE	RÉF.	PRIX DE VENTE (€ HT)
Advance dual easy dock double sata 3,5"/2,5" usb 3.0	BX-3003U32	**738166**	**33,32**

Station d'accueil USB 3.0 mixte IDE et SATA

Récupérez les données de vos anciens PC !

Raccordée en USB 3.0 à votre ordinateur, cette station d'accueil dispose de 2 slots distincts en IDE et SATA, le tout raccordé en USB 3.0 pour un débit maximum.

› Interface USB 3.0 à 5 Gbps
› 1 slot SATA pour disques 2,5'' et 3,5''
› 1 slot IDE pour disques 2,5'' et 3,5''
› Alimentation 12 V fournie

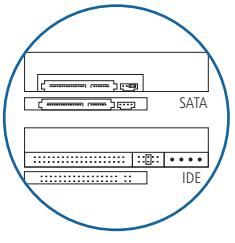

Compatible SATA et IDE



	RÉF.	PRIX DE VENTE (€ HT)
Station d'accueil USB 3.0	**738148**	**44,99**

Disques durs internes 2,5" et 3,5''

Nos partenaires constructeurs, dans le but de proposer une amélioration continue de leurs produits, peuvent renouveler ou étendre fréquemment leurs gammes ou modèles. En cas de besoin d'une référence qui ne figure pas ci-dessous, consultez-nous !

2.5''

WD Blue

GARANTIE 05 ANS

› Format : 2.5''
› Interface : SATA III
› Vitesse : 5.400 tr/m
› Mémoire cache : 16 Mo



CAPACITÉ	RÉF.
320 Go	**331326**
500 Go	**331331**
1 To	**331320**

Consultez-nous

BarraCuda

GARANTIE 05 ANS

› Format : 2.5''
› Interface : SATA III
› Vitesse : 5.400 tr/m
› Mémoire cache : 128 Mo



CAPACITÉ	RÉF.
500 Go	**330855**
1 To	**330856**
2 To	**330857**
4 To	**330859**
5 To	**330860**

Consultez-nous

3.5''

BarraCuda

GARANTIE 03 ANS

› Format : 3.5''
› Interface : SATA III
› Vitesse : 5.400 tr/m - 7.200 tr/m (pro)



CAPACITÉ	RÉF.
500 Go	**331032**
1 To	**331033**
2 To	**331034**
3 To	**331040**
4 To	**331036**

Consultez-nous

IronWolf

Rescue GARANTIE 03 ANS

› Format : 3.5''
› Interface : SATA III
› Vitesse : de 5900 à 7200 tr/min
› Mémoire cache : de 64 à 256 Mo



CAPACITÉ	RÉF.
1 To	**092020**
2 To	**092021**
3 To	**092022**
4 To	**092023**
8 To	**092026**
10 To	**092027**
12 To	**092035**

Consultez-nous

SkyHawk

Rescue GARANTIE 03 ANS

Spécial pour enregistreurs vidéosurveillance !

› Format : 3.5''
› Interface : SATA III
› Vitesse : 7.200 tr/m
› Mémoire cache : de 64 à 256 Mo



CAPACITÉ	RÉF.
1 To	**092010**
2 To	**092011**
4 To	**092013**
6 To	**092014**
8 To	**092015**
10 To	**092016**
8 To (SkyHawk AI)	**092018**
12 To (SkyHawk AI)	**092019**

Consultez-nous

WD UltraStar

› Format : 3.5''
› Format : SATA III/6 Gbps
› Vitesse : 7200 tr/min
› Mémoire cache : 128 à 256 Mo



CAPACITÉ	RÉF.
4 To	**091126**
8 To	**091128**
10 To	**091129**

Consultez-nous

WD Red

GARANTIE 03 ANS

› Format : 3.5''
› Interface : SATA III
› Vitesse : 5.400 tr/m
› Mémoire cache : 64 Mo et 128 Mo pour **Réf. 091100**



CAPACITÉ	RÉF.
1 To	**091070**
2 To	**091071**
3 To	**091072**
4 To	**091073**
8 To	**091100**

Consultez-nous

WD Purple

GARANTIE 03 ANS

Spécial pour enregistreurs vidéosurveillance !

› Format : 3.5''
› Interface : SATA III
› Vitesse : IntelliPower
› Mémoire cache : 64 Mo



CAPACITÉ	RÉF.
1 To	**091065**
2 To	**091066**
4 To	**091068**
6 To	**091077**
8 To	**092007**
10 To	**091049**

Consultez-nous

Disques SSD

Nos partenaires constructeurs, dans le but de proposer une amélioration continue de leurs produits, peuvent renouveler ou étendre fréquemment leurs gammes ou modèles. En cas de besoin d'une référence qui ne figure pas ci-dessous, consultez-nous !

2.5'' SATA III

CS 900

› Format : 2.5''
› Interface : SATA III
› Vitesse de lecture : jusqu'à 550 Mo/sec
› Vitesse d'écriture : jusqu'à 510 Mo/sec



PNY

CAPACITÉ	RÉF.
120 Go	**336151**
240 Go	**335526**
480 Go	**335527**
960 Go	**335534**

SSD HIGH

NOUVEAU

› Format : 2.5''
› Interface : SATA III
› Vitesse de lecture : 520 Mo/sec
› Vitesse d'écriture : 480 Mo/sec

NOUVEAUTÉ 2021



(Intenso)®

CAPACITÉ	RÉF.
120 Go	**336161**
240 Go	**336162**
480 Go	**336163**
960 Go	**336164**

WD Blue SSD

Le meilleur rapport fiabilité/ performances pour de l'informatique de gestion !

› Format : 2.5''
› Interface : SATA III
› Vitesse de lecture : 500 Mo/s
› Vitesse d'écriture : 320 Mo/s (**Réf. 335241**)
350 Mo/s (**Réf. 335242**)
450 Mo/s (**Réf. 335243**)



WD Western Digital

CAPACITÉ	RÉF.
250 Go	**092055**
500 Go	**092056**
1 To	**092057**
2 To	**092058**
4 To	**092063**

Consultez-nous

SSD FireStormLite

Le meilleur rapport prix /performances pour de l'informatique de gestion !

› Format : 2.5''
› Interface : SATA III/6Gbps
› Vitesse de lecture : jusqu'à 553 Mbps
› Vitesse décriture : jusqu'à 496 Mbps



HYPERTEC

CAPACITÉ	RÉF.
120 Go	**304317**
240 Go	**304319**
480 Go	**304321**
960 Go	**304322**

M.2

Disque NVMe XLR8 CS3030

› Format : M.2 2280
› Interface : NVMe (PCIe)
› Vitesse de lecture : jusqu'à 3500 Mbps
› Vitesse d'écriture : jusqu'à 2000 Mbps



PNY

CAPACITÉ	RÉF.
250 Go	**335529**
500 Go	**335533**
1 To	**336152**

WD Blue SSD

› Format : M.2 2280
› Interface : SATA
› Vitesse de lecture : jusqu'à 560Mbps
› Vitesse décriture : jusqu'à 530 Mbps



SEAGATE

CAPACITÉ	RÉF.
250 Go	**092059**
500 Go	**092060**
1 To	**092061**
2 To	**092062**

Consultez-nous

M.2 SATA III HIGH

NOUVEAU

› Format : M.2 2280
› Interface : SATA III
› Vitesse de lecture : 520 Mo/sec
› Vitesse d'écriture : 480 Mo/sec

NOUVEAUTÉ 2021



(Intenso)®

CAPACITÉ	RÉF.
120 Go	**336171**
240 Go	**336172**
480 Go	**336173**

Boîtiers externes 2,5'' et SSD SATA









	Dexlan	Dexlan	Dexlan
PLUS PRODUIT	**Le sans outil en Type-C™ !**	**Livré avec sa housse de transport !**	**Boîtier transparent !**
INTERFACE	USB 3.1 Gen 1	USB 3.0	USB 3.1
INTERFACE HDD	SATA III	SATA II	-
ALIMENTATION	Câble USB Type-C™	Câble USB double	1 câble USB 3.1 Type-A / MicroB
MONTAGE SANS VIS	Loquet de vérouillage et glissière	-	Oui
MATÉRIAU	ABS	Aluminium	ABS translucide
HAUTEUR DISQUE	9,5 mm	9,5 mm	7 et 9.5 mm
RÉF.	**738303**	**738308**	**738321**
PRIX DE VENTE (€ HT)	**20,99**	**17,99**	**13,39**









	ADVANCE	ICY DOCK®	Dexlan	Dexlan
PLUS PRODUIT	**Pour disque double plateaux**	**Boitier métal endurci**	**Sans outil !**	**Le premier prix en 2.5" !**
INTERFACE	USB 3.0	USB 3.0	USB 3.0	USB 2.0
INTERFACE HDD	SATA III	SATA III	SATA II	SATA II
ALIMENTATION	Cordon		Câble USB double	Câble USB double
MONTAGE SANS VIS	non	Tiroir à serrure	Oui	-
MATÉRIAU	Aluminium	Métal	Aluminium	Aluminium
HAUTEUR DISQUE	7.0 – 9.0 – 12.5 mm	De 7.0 à 15 mm	9,5 mm	9,5 mm
RÉF.	**738322**	**736780**	**924665**	**738305**
PRIX DE VENTE (€ HT)	**20,75**	**73,74**	**26,39**	**10,19**

BOÎTIER POUR SSD À INTERFACE SATA



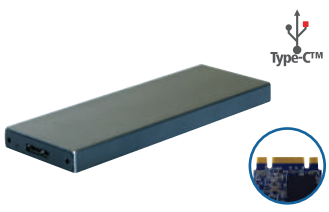



SSD COMPATIBLE	**SSD mSATA**	**SSD M.2. SATA**	**SSD M.2. SATA**
INTERFACE	Micro USB 3.1	Micro USB 3.1	Type -C™ USB 3.2
PROTOCOLE SSD	SATA 6 Gbps	SATA 6 Gbps	SATA 6 Gbps
DÉTROMPEUR	mSATA	B key	B key & M key
CORDON	USB-A – microB	USB-A – microB	USB-C™ – USB-C™
TAILLE SSD	30 x 30 / 30 x 50 mm	30 / 42 / 60 / 80 mm	30 / 42 / 60 / 80 mm
RÉF.	**924555**	**924664**	**924675**
PRIX DE VENTE (€ HT)	**22,19**	**26,39**	**54,92**

: NOUVEAUTÉ

Boîtiers pour SSD NVMe et disques durs 3,5''

NOS MODÈLES PCI EXPRESS NVME POUR SSD M.2.

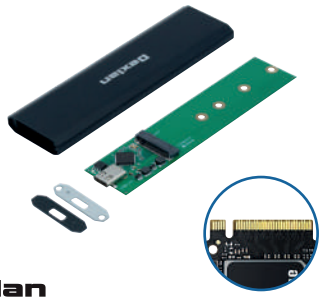





SSD COMPATIBLE	**SSD M.2. NVMe**	**SSD M.2.NVMe**
INTERFACE	USB 3.2 Type-C™	USB 3.2 Type-C™
PROTOCOLE SSD	PCIe NVMe 32 Gbps	PCIe NVMe 32 Gbps
DÉTROMPEURS SSD	M key	M key
CORDON FOURNI	Type-C™ m/m - 10 cm	USB-Type-C™ m/m - 10 cm
TAILLE SSD ADMIS.	30 – 42 – 60 – 80 mm	31 – 42 – 60 – 80 mm
RÉF.	**924685**	**924695**
PRIX DE VENTE (€ HT)	**57,09**	**53,90**

NOS MODÈLES POUR DISQUES 3,5''







PLUS PRODUIT	**Fonction OTB !**	**Socle vertical !**	**Très sobre !**
INTERFACE	USB 3.0	USB 3.0	USB 2.0
INTERFACE HDD	SATA II	SATA II	SATA II
ALIMENTATION	Externe fournie	Externe fournie	Externe fournie
MONTAGE SANS VIS	Oui	-	-
MATÉRIAU	Aluminium	Aluminium	Aluminium
RÉF.	**738118**	**738117**	**738114**
PRIX DE VENTE (€ HT)	**27,69**	**30,49**	**20,25**

NOUVEAU







RÉF CONSTRUCTEUR	**BX-310U3SI**	**BX-310U3**	**BX-306BK**
INTERFACE	USB 3.0 Type B	USB 3.0 Type B	USB 2.0 Type B
INTERFACE HDD	SATA III et IDE UDMA 133	SATA III	SATA II
ALIMENTATION	Externe fournie	Externe fournie	Externe fournie
MONTAGE SANS VIS	Non	Non	Non
MATERIEL	Aluminium	Aluminium	Aluminium
RÉF.	**737337**	**737336**	**737335**
PRIX DE VENTE (€ HT)	**25,39**	**24,91**	**27,69**

Périphériques PC et accessoires bureautiques

Écrans bureautiques	**344 - 345**
Packs clavier / souris , claviers	**346 à 349**
Claviers, pavés numériques et lecteurs cartes à puce	**350**
Souris verticales	**351 à 353**
Souris	**354 à 357**
Claviers et souris Logitech	**358**
Claviers, souris et accessoires Microsoft	**359 - 360**
Tapis de souris et repose-poignets	**361 - 362**
Webcams et Hubs USB	**363 à 365**
Enceintes PC et nomades	**366**
Écouteurs et casques audio	**367 - 368**
Disques durs externes	**369**
SSD externes	**370**
Lecteurs externes de cartes mémoire	**371**
Cartes mémoire	**372**
Clés USB	**373**
Stockage Sandisk et Western Digital	**374**
Lecteurs graveurs externes	**375**
Imprimantes de caisse et accessoires	**376**
Lecteurs codes barres	**377 à 379**
Agencement du poste de travail	**380 - 381**
Sécurité - Divers et destructeurs de documents	**382**
Sécurité - Antivols pour tablettes et smartphones	**383**
Sécurité - Antivols	**384 à 386**



Écrans bureautiques
Pages 344-345

Ensembles clavier/souris
Page 346

Ecrans bureautiques






GARANTIE 03 ANS

MODÈLE	**E970SWN**	**E227iSWHN**	**I2490PXQU/BT**	**Q2778VQE**
TAILLE	18.5''	21.5"	24"	27''
FORMAT	16/9	16/9	16/9	16/9
RÉSOLUTION MAX	1.366 x 768	1920 x 1080	1920 x 1080	2.560 x 1.440
PITCH	0.3 mm	0.248 mm	0.2745 mm	0.233 mm
LUMINOSITÉ	200 cd/m²	250 cd/m²	250 cd/m²	350 cd/m²
CONTRASTE	20.000.000:1	20.000.000:1	20.000.000:1	80.000.000:1
TPS DE RÉPONSE	5 ms	2 ms	4 ms	1 ms
RÉGLAGE POSITION	Inclinaison	Inclinaison	Inclinaison / Pivot	Inclinaison
CONNECTIQUE	VGA	VGA / HDMI® / DisplayPort	VGA / HDMI® / DisplayPort	VGA / DVI / HDMI® / DisplayPort
	RÉF. **180662**	RÉF. **180023**	RÉF. **181015**	RÉF. **180261**








GARANTIE 03 ANS

PHILIPS PHILIPS PHILIPS PHILIPS PHILIPS

MODÈLE	**19S4QAB**	**223V5LSB2**	**223S7EYMB/00**	**243V5LHAB/00**	**271S7QJMB/00**
TAILLE	19''	21.5''	21.5"	23.6''	27''
FORMAT	5/4	16/9	16/9	16/9	16/9
RÉSOLUTION MAX	1.280 x 1.024	1.920 x 1.080	1920 x 1080	1920 x 1080	1920 x 1080
PITCH	0.293 mm	0.248 mm	0.248 mm	0,272	0,311
LUMINOSITÉ	250 cd/m²	200 cd/m²	250 cd/m²	250 cd/m²	250 cd/m²
CONTRASTE	20.000.000:1	10.000.000:1	20.000.000:1	10 000 000: 1	20 000 000: 1
TPS DE RÉPONSE	5 ms	5 ms	5 ms	5 ms	5 ms
RÉGLAGE POSITION	Inclinaison	Inclinaison	Inclinaison / Pivot	Inclinaison	Inclinaison, Rotation, Hauteur
CONNECTIQUE	VGA / DVI / Entrée audio + HP	VGA	VGA / DisplayPort	VGA / DVI / HDMI®	VGA / DP / HDMI®
	RÉF. **179809**	RÉF. **179800**	RÉF. **181016**	RÉF. **180774**	RÉF. **179811**





GARANTIE 03 ANS

PHILIPS PHILIPS PHILIPS

MODÈLE	**226E9QHAB/00**	**243B9/00**	**273B9/00**
TAILLE	22''	24'	27'
FORMAT	16/9	16/9	16/9
RÉSOLUTION MAX	1920 x 1080	1920 x 1080	1920 x 1080
PITCH	0,272	0,275	0,3114
LUMINOSITÉ	250 cd/m²	250 cd/m²	250 cd/m²
CONTRASTE	20 000 000: 1	50 000 000: 1	50 000 000: 1
TPS DE RÉPONSE	5ms	4ms	4ms
RÉGLAGE POSITION	Inclinaison	Inclinaison, Rotation, Hauteur	Inclinaison, Rotation, Hauteur
CONNECTIQUE	VGA/HDMI	VGA/DP/HDMI	VGA/DP/HDMI
	RÉF. **179756**	RÉF. **179757**	RÉF. **179758**

Ecrans bureautiques Iiyama

GARANTIE 03 ANS









MODÈLE	E2083HSD-B1	B2283HS-B5	E2283HS-B5	B2483HSU-B1DP
TAILLE	20''	22"	22''	24"
FORMAT	16/9	16/9	16/9	16/9
RÉSOLUTION MAX	1600 x 900	1920 x 1080	1920 x 1080	1920 x 1080
PITCH	0.271 mm	0.248 mm	0.248 mm	0.276 mm
LUMINOSITÉ	250 cd/m²	250 cd/m²	250 cd/m²	250 cd/m²
CONTRASTE	12.000.000 : 1	12.000.000:1	5.000.000:1	80.000.000:1
TPS DE RÉPONSE	5 ms	5 ms	1 ms	1 ms
RÉGLAGE POSITION	Inclinaison	Inclinaison	Inclinaison	Inclinaison / Pivot
CONNECTIQUE	VGA / DVI	VGA / DVI / DisplayPort + HP	VGA / HDMI®/ DisplayPort + HP	VGA / HDMI® / DisplayPort + HP
	RÉF. **180556**	RÉF. **180773**	RÉF. **179924**	RÉF. **179907**

GARANTIE 03 ANS









MODÈLE	B2280WSD-B1	XU2492HSU-B1	XUB2492HSU-B1	X2783HSU-B3
TAILLE	22''	24''	24''	27"
FORMAT	16/10	16/9	16/9	16/9
RÉSOLUTION MAX	1680 x 1050	1920 x 1080	1920 x 1080	1920 x 1080
PITCH	0.282 mm	0.277 mm	0.275 mm	0.2311 mm
LUMINOSITÉ	250 cd/m²	250 cd/m²	250 cd/m²	300 cd/m²
CONTRASTE	5.000.000 : 1	5.000.000:1	5.000.000 : 1	80.000.000:1
TPS DE RÉPONSE	5 ms	5 ms	5 ms	4 ms
RÉGLAGE POSITION	Inclinaison / Rotation / Hauteur	Inclinaison	Inclinaison / Rotation / Hauteur	Inclinaison
CONNECTIQUE	VGA / DVI + HP	HDMI®/ DisplayPort	VGA / HDMI® / DisplayPort / 3 x USB + HP	VGA / HDMI® / DisplayPort + HP
	RÉF. **180556**	RÉF. **179920**	RÉF. **179924**	RÉF. **179907**

LES TACTILES

GARANTIE 03 ANS







MODÈLE	T2235MSC-B1	T2236MSC-B2	T2435MSC-B2
TAILLE	22" Tactile	22" Tactile	24" Tactile
FORMAT	16/9	16/9	16/9
RÉSOLUTION MAX	1920 x 1080	1920 x 1080	1920 x 1080
PITCH	0.248 mm	0.248 mm	0.272 mm
LUMINOSITÉ	250 cd/m²	250 cd/m²	250 cd/m²
CONTRASTE	3.000:1	3.000:1	3.000:1
TPS DE RÉPONSE	6 ms	8 ms	6 ms
RÉGLAGE POSITION	Inclinaison	Inclinaison	Inclinaison
CONNECTIQUE	VGA / DVI / DisplayPort + HP	VGA / HDMI® / DVI + HP	DVI / HDMI® / DisplayPort + HP
	RÉF. **181013**	RÉF. **180295**	RÉF. **179911**

Toutes les gammes IIYAMA, PHILIPS et AOC sont chez nous !

Contactez votre commercial pour plus d'informations !



Packs clavier et souris Cherry

PENSEZ-Y
Retrouvez tous nos souffleurs et nettoyants
Page : 405

CHERRY

GARANTIE 03 ANS



MODÈLE	DC-2000
INTERFACE	USB
NOMBRE DE TOUCHES	105 + 4
MARQUAGE LASER	Oui
SOURIS	1200 dpi / 3 boutons + molette
DIMENSIONS CLAVIER (EN MM)	458 x 170 x 20
DIMENSIONS SOURIS (EN MM)	109 x 62 x 37
RÉF.	925991
PRIX DE VENTE (€ HT)	15,09

GARANTIE 03 ANS



Frappe à effet "chuchotement" !



MODÈLE	DW-3000
INTERFACE	Nano USB Sans fil 2.4 GHz
NOMBRE DE TOUCHES	105 + 4
MARQUAGE LASER	Oui
SOURIS	1200 dpi / 3 boutons
DIMENSIONS CLAVIER (EN MM)	458 x 170 x 20
DIMENSIONS SOURIS (EN MM)	109 x 62 x 37
RÉF.	925967
PRIX DE VENTE (€ HT)	26,90

NOUVEAUTÉ 2021

GARANTIE 03 ANS



MODÈLE	GENTIX DESKTOP
INTERFACE	Nano USB Sans fil 2.4 GHz
NOMBRE DE TOUCHES	105 + 10
MARQUAGE LASER	Oui
SOURIS	1000~2000 dpi / 6 boutons
DIMENSIONS CLAVIER (EN MM)	456 x 170 x 21
DIMENSIONS SOURIS (EN MM)	111 x 69 x 35
RÉF.	925536
PRIX DE VENTE (€ HT)	33,39

GARANTIE 03 ANS





MODÈLE	DW-5100
INTERFACE	Nano USB Sans fil 2.4 GHz
NOMBRE DE TOUCHES	105 + 10
MARQUAGE LASER	Oui
SOURIS	1000 ~1750 dpi / 5 boutons
DIMENSIONS CLAVIER (EN MM)	467,7 x 171,5 x 21,6
DIMENSIONS SOURIS (EN MM)	106 x 68 x 39
RÉF.	925995
PRIX DE VENTE (€ HT)	34,90

NOUVEAUTÉ 2021

GARANTIE 03 ANS



LED témoin majuscules !



MODÈLE	STREAM DESKTOP
INTERFACE	USB Sans fil 2.4 GHz
NOMBRE DE TOUCHES	105 + 10
MARQUAGE LASER	Oui
SOURIS	1000~2400 dpi / 6 boutons
DIMENSIONS CLAVIER (EN MM)	462 x 162 x 23
DIMENSIONS SOURIS (EN MM)	116 x 65 x 38
RÉF.	925531
PRIX DE VENTE (€ HT)	45,89

GARANTIE 03 ANS





MODÈLE	DW-8000
INTERFACE	USB Sans fil 2.4 GHz
NOMBRE DE TOUCHES	104 + 5
MARQUAGE LASER	Oui
SOURIS	1000 ~2000 dpi / 3 boutons
DIMENSIONS CLAVIER (EN MM)	441 x 165 x 18
DIMENSIONS SOURIS (EN MM)	107 x 60 x 27
RÉF.	925532
PRIX DE VENTE (€ HT)	67,59

GARANTIE 03 ANS



LED témoin majuscules !

Rechargeable !



MODÈLE	DW-9000 SLIM
INTERFACE UC	Sans fil 2.4 GHz Bluetooth
NOMBRE DE TOUCHES	105 + 6
MARQUAGE LASER	Oui
SOURIS	600 ~ 1600 dpi / 5 boutons
DIMENSIONS CLAVIER (EN MM)	400 x 130 x 15
DIMENSIONS SOURIS (EN MM)	99 x 62,5 x 33,5
	Noir / Argent
RÉF.	925533 / 925534
PRIX DE VENTE (€ HT)	81,49 / 83,49

GARANTIE 03 ANS



Rechargeable !



MODÈLE	B.UNLIMITED 3.0
INTERFACE UC	USB Sans fil 2.4 GHz
NOMBRE DE TOUCHES	105 + 4
MARQUAGE LASER	Oui
SOURIS	1000 ~2000 dpi / 3 boutons
DIMENSIONS CLAVIER (EN MM)	460 x 165 x 15
DIMENSIONS SOURIS (EN MM)	115 x 60 x 35
RÉF.	925589
PRIX DE VENTE (€ HT)	71,90

Packs clavier et souris et claviers Dacomex

PENSEZ-Y
Retrouvez toutes nos souris
Pages : 351

dacomex

NOUVEAUTÉ 2021 — GARANTIE 02 ANS



Rechargeable et 2 modes de connexion !

LED témoin majuscules !

NOUVEAUTÉ 2021 — GARANTIE 02 ANS



LED témoin majuscules ! et numlock !

GARANTIE 02 ANS



MODÈLE	KM800-WBT	KM500-W	KM150-U
INTERFACE UC	Sans fil 2.4 GHz Bluetooth	Sans fil 2.4 GHz	USB
NOMBRE DE TOUCHES	107	105 + 12	104
MARQUAGE LASER	Oui	Oui	-
SOURIS	800~1600 dpi / 3 boutons	1000 dpi / 3 boutons	800 dpi / 3 boutons
DIMENSIONS CLAVIER (EN MM)	430 x 122 x 13	444 x 149 x 21	432 x 123 x 24
DIMENSIONS SOURIS (EN MM)	113 x 62 x 32	114 x 60 x 34	108 x 58 x 33
RÉF.	225209	225199	225110
PRIX DE VENTE (€ HT)	73,39	24,99	15,39

GARANTIE 02 ANS





Hub USB 3 ports intégrés !

GARANTIE 02 ANS



Réf. 225102

Notre meilleur rapport qualité / prix !

MODÈLE	K460-U	K150-U	K150-P	K150-UP
INTERFACE	USB	USB	PS2	PS2 USB
NOMBRE TOUCHES	105	105	105	105
MARQUAGE LASER	-	-	-	-
NORME	AZERTY-FR	AZERTY-FR	AZERTY-FR	AZERTY-FR
DIMENSIONS (EN MM)	438 x 139 x 26	432 x 123 x 24	432 x 123 x 24	432 x 123 x 24
RÉF.	225205	225102	225100	225104
PRIX DE VENTE (€ HT)	21,99	10,90	9,09	12,09

GARANTIE 02 ANS



GARANTIE 02 ANS







Spécial MAC !

MODÈLE	K210-U	K250-W	MK340
INTERFACE	USB	Sans fil 2.4 GHz	USB
NOMBRE TOUCHES	105 + 2 x 8	105	107 (touches MAC)
MARQUAGE LASER	-	-	-
NORME	AZERTY-FR	AZERTY-FR	AZERTY-FR (MAC)
DIMENSIONS (EN MM)	460 x 180 x 30	438 x 147 x 22	437 x 120 x 20
RÉF.	225106	225207	225208
PRIX DE VENTE (€ HT)	11,29	12,29	27,69

: NOUVEAUTÉ

Claviers Cherry

CHERRY

GARANTIE 03 ANS



Existe en noir !



Existe en plusieurs langues !

MODÈLE	KC-1000	Stream Keyboard
INTERFACE	USB	USB
NOMBRE TOUCHES	105	105 + 10
MARQUAGE LASER	Oui	Oui
NORME	AZERTY-FR	AZERTY-FR
DIMENSIONS (EN MM)	458 x 170 x 20	463 x 163 x 18

Nombreuses langues disponibles n'hésitez pas à contacter votre commercial !

	Noir	Blanc		Noir	Gris
RÉF.	925549	925542	RÉF.	925996	925997
PRIX DE VENTE (€ HT)	12,49	12,49	PRIX DE VENTE (€ HT)	25,99	25,99

	RÉF.	PRIX DE VENTE (€ HT)
AZERTY-Belge	925986	25,99
QWERTZ-Allemand	925987	25,99
QWERTY-Espagnol	925988	25,99
QWERTY-UK	925989	25,99
QWERTY-US	925998	25,99

GARANTIE 03 ANS



Mécanique !

GARANTIE 03 ANS



Version MAC !

GARANTIE 03 ANS



LED d'état dans les touches CAPS LOCK, NUM !

MODÈLE	MX-Board 1.0 Backlight	Strait Black 3.0	KC-6000 SLIM
INTERFACE	USB	USB	USB
NOMBRE TOUCHES	109	105 + 4	105 + 6
MARQUAGE LASER	oui	Oui	Oui
NORME	AZERTY-FR	AZERTY-FR	AZERTY-FR
DIMENSIONS (EN MM)	470 x 165 x 25 (clavier) / 470 x 95 x 25 (repose-poignet)	444 x 161 x 14,5	440 x 130 x 15

							Noir	Argent	Mac
RÉF.	926016	RÉF.	925538	RÉF.	925544	925539	925546
PRIX DE VENTE (€ HT)	83,90	PRIX DE VENTE (€ HT)	36,90	PRIX DE VENTE (€ HT)	34,90	34,90	34,90

GARANTIE 03 ANS



Mécanique avec TrackBall !

GARANTIE 03 ANS



GARANTIE 03 ANS



Mécanique avec Touchpad et pavé numérique !

MODÈLE	G84-4400	G84-5500	TouchBoard G80-11900
INTERFACE	USB	USB	USB
NOMBRE TOUCHES	84	83	105
MARQUAGE LASER	Oui	Oui	Oui
NORME	AZERTY-FR	AZERTY-FR	AZERTY-FR
DIMENSIONS (EN MM)	370 x 139 x 19,6	370 x 139 x 19	415 x 193 x 37

RÉF.	926571	RÉF.	926576	RÉF.	925564
PRIX DE VENTE (€ HT)	115,90	PRIX DE VENTE (€ HT)	119,90	PRIX DE VENTE (€ HT)	128,90

Claviers et claviers silicones



Qwerty à prix compétitif !



Spécial MAC et Bluetooth !

MODÈLE	-	Design touch MAC Bluetooth
INTERFACE	USB	Bluetooth
NOMBRE TOUCHES	104	107 (touches MAC)
MARQUAGE LASER	Oui	-
NORME	QWERTY -US (symbole Euro)	AZERTY-FR
DIMENSIONS (EN MM)	449 x 161 x 20	470 x 33 x 16
RÉF.	**225220**	**572537**
PRIX DE VENTE (€ HT)	**15,90**	**44,19**

CLAVIERS ÉTANCHES ET ANTIBACTÉRIENS

Les périphériques en silicone

Nos périphériques en silicone sont recommandés pour une utilisation industrielle ou médicale.



Etanches, certains modèles sont conformes à la norme IP68.



Dotés d'un revêtement résistant aux produits abrasifs pour le nettoyage.



Complétez votre clavier avec une souris USB silicone !

Réf. 575428 page354



PENSEZ-Y

Retrouvez nos produits de nettoyage

Page : 408





En plastique souple et imperméable, il peut être lavé sous l'eau sans crainte pour son électronique !



287 mm



MODÈLE	Clavier silicone combo	Clavier silicone rigide avec souris	Clavier silicone rigide avec souris
INTERFACE	USB PS2	USB	USB
NOMBRE TOUCHES	108	94	109
INDICE DE PROTECTION	IP67	IP68	IP68
NORME	AZERTY-FR	AZERTY-FR	AZERTY-FR
DIMENSIONS (EN MM)	495 x 138 x 13	287 x 148 x 12	445 x 180 x 20
RÉF.	**575445**	**574436**	**575436**
PRIX DE VENTE (€ HT)	**23,39**	**68,09**	**88,79**

Claviers, pavés numériques et lecteurs cartes à puce

CLAVIERS COMPACTS



Le plus compact pour la bureautique !



Touchpad !

Idéal smart TV !



GARANTIE 03 ANS

CHERRY

MODÈLE	-	-	G84-4100
INTERFACE	USB	USB Sans fil 2.4 GHz	USB PS2
NOMBRE TOUCHES	83	81	86
MARQUAGE LASER	Non	-	Oui
NORME	AZERTY-FR	AZERTY-FR	AZERTY-FR
DIMENSIONS (EN MM)	305 x 125 x 14	366 x 121 x 18	282 x 132 x 26
RÉF.	225099	225204	925569
PRIX DE VENTE (€ HT)	10,69	30,19	54,89

PAVÉS NUMÉRIQUES



Prix imbattable !



Touches mécaniques !

CHERRY



Spécial Mac !

MOBILITY LAB

MODÈLE	-	G84-4700	ML300702
INTERFACE	USB	USB	USB
NB DE TOUCHES	23	17 + 4 (fonctions supplémentaires)	19 + "clear"
DIMENSIONS (EN MM)	148 x 90 x 14	90 x 132 x 36	118 x 79 x 13
RÉF.	926665	926643	926661
PRIX DE VENTE (€ HT)	11,59	42,90	21,90

LECTEURS DE CARTES À PUCE OU EMPREINTES DIGITALES

GARANTIE 02 ANS



Terminal carte à puce !

CHERRY

GARANTIE 02 ANS



Lecteur de cartes / balises à interface RFID/NFC !

CHERRY

GARANTIE 03 ANS



CHERRY

MODÈLE	KC-1000 SC	SECURE BOARD 1.0	ST-1144
INTERFACE	USB	USB	USB
NBR TOUCHES /CONTACT	105 + 4	105 + 5	Mécanique à défilement
STANDARDS	AZERTY-FR	AZERTY-FR	PC/SC, CCID, CT-API
DIMENSIONS (EN MM)	458 x 188 x 46	458 x 188 x 46	75 x 51 x 55
RÉF.	926412	926414	840024
PRIX DE VENTE (€ HT)	28,90	69,99	24,99

Souris verticales Dacomex

dacomex



Pourquoi une souris verticale ?

La souris verticale, recommandée par les médecins et kinésithérapeutes, est très largement répandue dans les pays scandinaves, car elle diminue l'apparition de douleurs au niveau de la main, du poignet, du bras et de l'épaule.

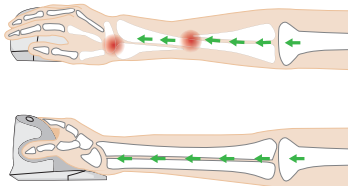





GARANTIE 02 ANS

Tout en 1 !
Batterie rechargeable, radio 2.4 Ghz et Bluetooth !

MODÈLE	V350WBT
INTERFACE	Nano USB / Sans fil 2.4 Ghz / Bluetooth
BOUTONS	5
RÉSOLUTION	2400 dpi
COMPATIBILITÉ	Windows, MAC
DIMENSIONS (EN MM)	103 x 86 x 81
FORME	Droitier
RÉF.	225129
PRIX DE VENTE (€ HT)	38,79





GARANTIE 02 ANS

Lèvre repose poignet pour plus de confort !



GARANTIE 02 ANS



GARANTIE 02 ANS

Capteur laser 3000 dpi !

MODÈLE	V200U	V200U	V200W
INTERFACE	USB	USB	Nano USB / Sans fil 2.4 Ghz
BOUTONS	5	5	5
RÉSOLUTION	1600 dpi	1600 dpi	3000 dpi
COMPATIBILITÉ	Windows, MAC	Windows, MAC	Windows, MAC
DIMENSIONS (EN MM)	127 x 75 x 65	127 x 75 x 65	127 x 75 x 65
FORME	Droitier	Droitier	Droitier
RÉF.	225121	225122	225123
PRIX DE VENTE (€ HT)	20,59	20,59	33,39





GARANTIE 02 ANS







GARANTIE 02 ANS

MODÈLE	V150U	V150UG	V150W	V150WG
INTERFACE	USB		Nano USB / Sans fil 2.4 Ghz	
BOUTONS	5		5	
RÉSOLUTION	2400 dpi		2400 dpi	
COMPATIBILITÉ	Windows, MAC		Windows, MAC	
DIMENSIONS (EN MM)	124 x 62 x 82		124 x 62 x 82	
FORME	Droitier	Gaucher	Droitier	Gaucher
RÉF.	225126	225127	225128	225165
PRIX DE VENTE (€ HT)	15,49	15,49	22,09	22,09

Souris verticales Evoluent







MODÈLE	VerticalMouse 4	VerticalMouse 4 left	VerticalMouse 4 Small
INTERFACE	USB	USB	USB
BOUTONS	6	6	6
RÉSOLUTION	800 ~2600 dpi	800 ~2600 dpi	800 ~2600 dpi
COMPATIBILITÉ	Windows, Linux, MAC	Windows, Linux, MAC	Windows, Linux, MAC
DIMENSIONS (EN MM)	115 x 80 x 85	115 x 80 x 85	105 x 82 x 80
FORME	Droitier	Gaucher	Droitier
	RÉF. **225131**	RÉF. **225132**	RÉF. **225133**







MODÈLE	VerticalMouse 4 Wireless	VerticalMouse 4 Wireless small	VerticalMouse 4 Bluetooth
INTERFACE	Nano USB Sans fil 2.4 Ghz	Nano USB Sans fil 2.4 Ghz	Bluetooth
BOUTONS	6	6	6
RÉSOLUTION	800 ~2600 dpi	800 ~2600 dpi	800 ~2600 dpi
COMPATIBILITÉ	Windows, Linux, MAC	Windows, Linux, MAC	Windows, Linux, MAC
DIMENSIONS (EN MM)	115 x 80 x 85	105 x 82 x 80	115 x 80 x 85
FORME	Droitier	Droitier	Droitier
	RÉF. **225134**	RÉF. **225136**	RÉF. **225137**

Quelle taille choisir ?

Mesurez votre main : du côté intérieur de la main, mesurez la distance du milieu du poignet jusqu'à l'extrémité du majeur.

Main inférieure à 178 mm : petite taille







MODÈLE	VerticalMouse 3	VerticalMouse Standard
INTERFACE	USB	USB
BOUTONS	5	3
RÉSOLUTION	800 ~2600 dpi	800 ~2600 dpi
COMPATIBILITÉ	Windows, Linux, MAC	Windows, Linux, MAC
DIMENSIONS (EN MM)	115 x 80 x 85	115 x 80 x 85
FORME	Droitier	Droitier
	RÉF. **225130**	RÉF. **225135**

Souris verticales Evoluent

Evoluent™



GARANTIE 02 ANS

Nouveau grip pour plus de confort



GARANTIE 02 ANS

MODÈLE	VerticalMouse C	VerticalMouse C Wireless
INTERFACE	USB	Nano USB ans fil 2.4 Ghz
RÉSOLUTION	500 ~2000 dpi	500 ~2000 dpi
COMPATIBILITÉ	Windows, Linux, MAC	Windows, Linux, MAC
DIMENSIONS (EN MM)	107 x 79 x 93	107 x 79 x 93
FORME	Droitier	Droitier
	RÉF. **225138**	RÉF. **225139**



NOUVEAUTÉ 2021

GARANTIE 02 ANS



GARANTIE 02 ANS

La lèvre allongée empêche le frottement !



GARANTIE 02 ANS

Petite taille !

MODÈLE	VerticalMouse D Large	VerticalMouse D	VerticalMouse D Small
INTERFACE	USB	USB	USB
RÉSOLUTION	800 ~3200 dpi	800 ~3200 dpi	800 ~3200 dpi
COMPATIBILITÉ	Windows, Linux, MAC	Windows, Linux, MAC	Windows, Linux, MAC
DIMENSIONS (EN MM)	117 x 93 x 82 mm	112 x 78 x 88	105 x 80 x 82
FORME	Droitier	Droitier	Droitier
	RÉF. **225149**	RÉF. **225144**	RÉF. **225145**



NOUVEAUTÉ 2021

GARANTIE 02 ANS



GARANTIE 02 ANS



GARANTIE 02 ANS

Petite taille !

MODÈLE	VerticalMouse D Large Wireless	VerticalMouse D Wireless	VerticalMouse D Wireless small
INTERFACE	Nano USB Sans fil 2.4 Ghz	Nano USB Sans fil 2.4 Ghz	Nano USB Sans fil 2.4 Ghz
RÉSOLUTION	800 ~3200 dpi	800 ~3200 dpi	800 ~3200 dpi
COMPATIBILITÉ	Windows, Linux, MAC	Windows, Linux, MAC	Winidows, Linux, MAC
DIMENSIONS (EN MM)	117 x 93 x 82 mm	112 x 78 x 88	105 x 80 x 82
FORME	Droitier	Droitier	Droitier
	RÉF. **225150**	RÉF. **225146**	RÉF. **225147**

: NOUVEAUTÉ

Souris





Rechargeable !

GARANTIE 02 ANS



Aucune tension au niveau des épaules !

MODÈLE	-	-	Barmouse
INTERFACE	USB	Nano USB Sans fil 2.4 Ghz	USB
BOUTONS	5	5	7, 1 molette et 1 roller bar de navigation
RÉSOLUTION	1600 dpi	1600 dpi	-
COMPATIBILITÉ	Windows, MAC	Windows, MAC	Windows XP et +, OS X
DIMENSIONS (EN MM)	102 x 72 x 82	102 x 72 x 82	445 x 85 x 25,8
FORME	Droitier	Droitier	-
RÉF.	225124	225125	225141
PRIX DE VENTE (€ HT)	16,59	25,39	219,90

NOUVEAUTÉ 2021

GARANTIE 02 ANS





dacomex



MODÈLE	ErgoSlider Plus	M110-UP	-
INTERFACE	USB	USB PS2	USB
BOUTONS	4, 1 molette et 1 roller bar de navigation	3	3
CAPTEUR	-	Optique	Optique
RÉSOLUTION	-	800 dpi	800 dpi
COMPATIBILITE	Windows XP et +, OS X	Windows, Linux, MAC (USB)	Windows, Linux, MAC
DIMENSIONS (EN MM)	390 x 102 x 23	114 x 60 x 38	114 x 60 x 38
RÉF.	225148	225113	571203
PRIX DE VENTE (€ HT)	219,90	7,90	6,29



Etanche !



Réglage de sensibilité !



Réglage de sensibilité !

MODÈLE	-	-	-
INTERFACE	USB PS2	USB	USB
BOUTONS	3	6	5
CAPTEUR	Optique	-	-
RÉSOLUTION	800 dpi	500 - 1000 dpi	500 - 1000 dpi
COMPATIBILITE	Windows, MAC	Windows, MAC	Windows, MAC
DIMENSIONS (EN MM)	130 x 80 x 48	108 x 65 x 38	108 x 65 x 38
RÉF.	575428	572449	572448
PRIX DE VENTE (€ HT)	23,49	9,90	9,90

Souris Cherry

CHERRY

GARANTIE 03 ANS



MODÈLE	MC-1000
INTERFACE	USB
BOUTONS	3
CAPTEUR	Optique
RÉSOLUTION	1200 dpi
COMPATIBILITE	Windows, MAC
DIMENSIONS (EN MM)	109 x 62 x 37
	Noir / Gris
RÉF.	572417 / 572418
PRIX DE VENTE (€ HT)	7,29 / 7,29

GARANTIE 03 ANS



MODÈLE	M-5400 / M-5450
INTERFACE	USB PS2
BOUTONS	3
CAPTEUR	Optique
RÉSOLUTION	1000 dpi
COMPATIBILITE	Windows, Linux, MAC (USB)
DIMENSIONS (EN MM)	120 x 65 x 40
	Noir / Gris
RÉF.	925574 / 572400
PRIX DE VENTE (€ HT)	6,79 / 6,79

Molette multi-directionnelle !

GARANTIE 03 ANS



MODÈLE	MC-2000
INTERFACE	USB
BOUTONS	3
CAPTEUR	Infrarouge
RÉSOLUTION	1600 dpi
COMPATIBILITE	Windows, MAC
DIMENSIONS (EN MM)	109 x 62 x 37
RÉF.	572419
PRIX DE VENTE (€ HT)	8,90

GARANTIE 03 ANS



Rétro éclairée !

MODÈLE	GENTIX "Illuminated"
INTERFACE	USB
BOUTONS	3
CAPTEUR	Optique
RÉSOLUTION	1000 dpi
COMPATIBILITE	Windows, Linux, MAC (USB)
DIMENSIONS (EN MM)	111.5 x 68 x 35
RÉF.	572390
PRIX DE VENTE (€ HT)	7,79

GARANTIE 03 ANS



MODÈLE	GENTIX
INTERFACE	USB
BOUTONS	3
CAPTEUR	Optique
RÉSOLUTION	1000 dpi
COMPATIBILITE	Windows, Linux, MAC (USB)
DIMENSIONS (EN MM)	111,5 x 68 x 35
	Noir / Gris
RÉF.	572410 / 572415
PRIX DE VENTE (€ HT)	6,79 / 6,79

GARANTIE 03 ANS



Silencieuse !

MODÈLE	GENTIX « Silent »
INTERFACE	USB
BOUTONS	3
CAPTEUR	Optique
RÉSOLUTION	1000 dpi
COMPATIBILITE	Windows, Linux, MAC (USB)
DIMENSIONS (EN MM)	111,5 x 68 x 35
RÉF.	572395
PRIX DE VENTE (€ HT)	10,90

GARANTIE 03 ANS



MODÈLE	GENTIX 4K
INTERFACE	USB
BOUTONS	3
CAPTEUR	Optique
RÉSOLUTION	500 à 3600 dpi
COMPATIBILITE	Windows, MAC
DIMENSIONS (EN MM)	111 x 68 x 35 mm
RÉF.	572411
PRIX DE VENTE (€ HT)	12,90

GARANTIE 03 ANS



MODÈLE	MC-3000
INTERFACE	USB
BOUTONS	6
CAPTEUR	Optique
RÉSOLUTION	500 - 1000 dpi
COMPATIBILITE	Windows, MAC
DIMENSIONS (EN MM)	107 x 66 x 41
	Noir / Blanc
RÉF.	572421 / 572425
PRIX DE VENTE (€ HT)	20,79 / 20,79

GARANTIE 03 ANS



MODÈLE	MC-4000
INTERFACE	USB
BOUTONS	6
CAPTEUR	Optique
RÉSOLUTION	1000 - 2000 dpi
COMPATIBILITE	Windows, MAC
DIMENSIONS (EN MM)	116 x 64,5 x 34,5
RÉF.	572422
PRIX DE VENTE (€ HT)	24,99

Souris

PENSEZ-Y
Retrouvez toutes nos piles
Page : 292

GARANTIE 02 ANS



Cordon rétractable !

dacomex

MODÈLE	**M210-U**
INTERFACE	USB
BOUTONS	3
CAPTEUR	Optique
RÉSOLUTION	800 dpi
COMPATIBILITE	Windows, Linux, MAC
DIMENSIONS (EN MM)	78 x 65 x 33
RÉF.	**225111**
PRIX DE VENTE (€ HT)	**8,59**



Format mini !

MODÈLE	**-**
INTERFACE	USB
BOUTONS	3
CAPTEUR	Optique
RÉSOLUTION	800 dpi
COMPATIBILITE	Windows
DIMENSIONS (EN MM)	95 x 55 x 32
RÉF.	**320300**
PRIX DE VENTE (€ HT)	**9,99**

GARANTIE 02 ANS



Format mini !

dacomex

MODÈLE	**M 220-W**
INTERFACE	Nano USB, Sans fil 2.4 Ghz
BOUTONS	3
CAPTEUR	Optique
RÉSOLUTION	1600 dpi
COMPATIBILITE	Windows, MAC
DIMENSIONS (EN MM)	104 x 66 x 39
RÉF.	**225119**
PRIX DE VENTE (€ HT)	**9,09**

GARANTIE 02 ANS



Format mini !

dacomex

MODÈLE	**M250-W**
INTERFACE	Bluetooth 3.0 (10 m)
BOUTONS	5
CAPTEUR	Optique
RÉSOLUTION	800 – 1200 – 1600 dpi
COMPATIBILITE	Windows
DIMENSIONS (EN MM)	99 x 60 x 35
RÉF.	**225118**
PRIX DE VENTE (€ HT)	**11,69**

GARANTIE 02 ANS



dacomex

MODÈLE	**M500-W**
INTERFACE	Nano USB, Sans fil 2.4 Ghz
BOUTONS	5
CAPTEUR	Optique
RÉSOLUTION	600 ~ 1600 dpi
COMPATIBILITE	Windows, Linux, MAC
DIMENSIONS (EN MM)	107 x 75 x 35
RÉF.	**225116**
PRIX DE VENTE (€ HT)	**15,29**

GARANTIE 02 ANS



dacomex

MODÈLE	**M150-W**
INTERFACE	Nano USB, Sans fil 2.4 Ghz
BOUTONS	3
CAPTEUR	Optique
RÉSOLUTION	800 dpi
COMPATIBILITE	Windows
DIMENSIONS (EN MM)	112 x 58 x 31 (dépliée) / 80 x 58 x 33 (repliée)
RÉF.	**225164**
PRIX DE VENTE (€ HT)	**13,09**



Molette de défilement silencieuse !

MODÈLE	**SHAPE 6D**
INTERFACE	Nano USB, Sans fil 2.4 Ghz
BOUTONS	5
CAPTEUR	Optique
RÉSOLUTION	500 - 1000 dpi
COMPATIBILITE	Windows, MAC
DIMENSIONS (EN MM)	108 x 65 x 38
RÉF.	**572450**
PRIX DE VENTE (€ HT)	**16,90**



Molette de défilement silencieuse !

MODÈLE	**SHAPE 6D**
INTERFACE	Nano USB, Sans fil 2.4 Ghz
BOUTONS	5
CAPTEUR	Optique
RÉSOLUTION	500 - 1000 dpi
COMPATIBILITE	Windows, MAC
DIMENSIONS (EN MM)	108 x 65 x 38
RÉF.	**572451**
PRIX DE VENTE (€ HT)	**16,90**



Batterie intégrée !

MODÈLE	**-**
INTERFACE	Nano USB, Sans fil 2.4 Ghz
BOUTONS	5
CAPTEUR	Optique
RÉSOLUTION	800 – 1200 – 1600 dpi
COMPATIBILITE	Windows
DIMENSIONS (EN MM)	102 x 80 x 60
RÉF.	**225117**
PRIX DE VENTE (€ HT)	**14,29**

Souris

GARANTIE 03 ANS



CHERRY

MODÈLE	MW-2400
INTERFACE	Nano USB / Sans fil 2.4 Ghz
BOUTONS	3
CAPTEUR	Optique
RÉSOLUTION	1200 dpi
COMPATIBILITE	Windows, MAC
DIMENSIONS (EN MM)	109 x 62 x 37
RÉF.	572426
PRIX DE VENTE (€ HT)	12,90

GARANTIE 03 ANS



Version gaucher!



CHERRY

MODÈLE	MW-4500
INTERFACE	Nano USB / Sans fil 2.4 Ghz
BOUTONS	6
CAPTEUR	Optique
RÉSOLUTION	600 à 1200 dpi
COMPATIBILITE	Windows
DIMENSIONS (EN MM)	115 x 60 x 35
	DROITIER / GAUCHER
RÉF.	572424 / 572427
PRIX DE VENTE (€ HT)	28,90 / 28,90

GARANTIE 03 ANS



CHERRY

MODÈLE	MW-2310 2.0
INTERFACE	Nano USB / Sans fil 2.4 Ghz
BOUTONS	6
CAPTEUR	Optique
RÉSOLUTION	1000 à 2400 dpi
COMPATIBILITE	Windows, MAC
DIMENSIONS (EN MM)	119,96 x 75,52 x 38,32
RÉF.	572329
PRIX DE VENTE (€ HT)	17,09

GARANTIE 03 ANS



CHERRY

MODÈLE	MW-3000
INTERFACE	Nano USB / Sans fil 2.4 Ghz
BOUTONS	6
CAPTEUR	Infrarouge
RÉSOLUTION	1000 - 1750 dpi
COMPATIBILITE	Windows
DIMENSIONS (EN MM)	106 x 68 x 39
RÉF.	572315
PRIX DE VENTE (€ HT)	21,49

GARANTIE 03 ANS



Rechargeable et 2 modes de connexion !

CHERRY

MODÈLE	MW-8 ADVANCED
INTERFACE	Nano USB / Sans fil 2.4 Ghz / Bluetooth
BOUTONS	6
CAPTEUR	Optique
RÉSOLUTION	3200 dpi
COMPATIBILITE	Windows
DIMENSIONS (EN MM)	99 x 62,5 x 33,5
RÉF.	572316
PRIX DE VENTE (€ HT)	42,90

GARANTIE 03 ANS



Rechargeable et 2 modes de connexion !

CHERRY

MODÈLE	MW-8 ERGO
INTERFACE	Nano USB / Sans fil 2.4 Ghz / Bluetooth
BOUTONS	6
CAPTEUR	Optique
RÉSOLUTION	3200 dpi
COMPATIBILITE	Windows
DIMENSIONS (EN MM)	120 x 79 x 44
RÉF.	572317
PRIX DE VENTE (€ HT)	50,49



MOBILITY LAB

MODÈLE	ML 301877
INTERFACE	Bluetooth
BOUTONS	3
CAPTEUR	Optique
RÉSOLUTION	1600 dpi
COMPATIBILITE	MAC
DIMENSIONS (EN MM)	116 x 72 x 30
RÉF.	571948
PRIX DE VENTE (€ HT)	26,90



MOBILITY LAB

MODÈLE	ML 300603
INTERFACE	USB / Sans fil 2.4 Ghz
BOUTONS	5
CAPTEUR	Optique
RÉSOLUTION	800 dpi
COMPATIBILITE	Windows, MAC
DIMENSIONS (EN MM)	109 x 62 x 37
RÉF.	572111
PRIX DE VENTE (€ HT)	19,90

Claviers et souris Logitech

Notre gamme de produits élégants, intuitifs et polyvalents répond aux besoins en constante évolution de vos espaces de travail

GAMME ERGO



ERGONOMIE

Une ergonomie accrue !



NOUVEAUTÉ 2021

ERGONOMIE

Moins de mouvement pour plus de confort !



ERGONOMIE

NOUVEAUTÉ 2021

Travaillez confortablement !

MODÈLE	**MX Vertical**	**Ergo M575**	**Ergo K860 (graphite / blanc cassé)**
INTERFACE	USB, Bluetooth, Sans fil (via récepteur Unifying fourni)	USB, Bluetooth, Sans fil (via récepteur Unifying fourni)	USB, Bluetooth, Sans fil (via récepteur Unifying fourni)
BOUTONS	5	4	111
CAPTEUR	Optique	Optique	-
RÉSOLUTION	400 – 4000 dpi	400 – 2000 dpi	-
COMPATIBILITE	Windows, Mac, iPadOS 13.1 ou plus, Linux	Windows, Mac, iPadOS 13.4 ou plus	Norme AZERTY-FR
DIMENSIONS (EN MM)	78,5 x 79 x 120	14,4 x 18.7 x 6,1	48 x 456 x 233
RÉF. LOGITECH	910-005448	910-005872 (graphite) 910-005870 (blanc cassé)	920-010104
	RÉF. **766446**	RÉF. **771366** **771439**	RÉF. **770844**

GAMME MX



Existe aussi en gris clair et pour mac !

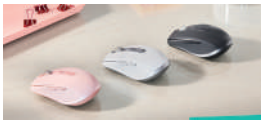

Existe aussi en gris clair et rose !



Existe avec repose-poignets!

MODÈLE	**MX Master 3**	**MX Anywhere 3**	**MX Keys advanced wireless illuminated keyboard**
INTERFACE	USB, Bluetooth, Sans fil (via récepteur Unifying fourni)	USB, Bluetooth, Sans fil (via récepteur Unifying fourni)	USB, Bluetooth, Sans fil (via récepteur Unifying fourni)
BOUTONS	7	6	108
CAPTEUR	Optique	Optique	-
RÉSOLUTION	200 – 4000 dpi	200 – 4000 dpi	-
COMPATIBILITE	Windows, Mac, iPadOS 13.4 ou plus, Linux	Windows, Mac, iPadOS 13.4 ou plus, Chrome OS, Linux	Norme AZERTY-FR
DIMENSIONS (EN MM)	124,9 x 84,3 x 51	34,4 x 65 x 100,5	131,63 x 430,2 x 20,5
RÉF. LOGITECH	910-005694 (graphite)	910-005988 (graphite)	920-009405
AUTRES MODÈLES DISPONIBLES	910-005695 (gris clair) - **Réf. 770826** 910-005696 (version Mac, space grey) - **Réf. 770873**	910-005989 (gris clair) - **Réf. 770879** 910-005990 (rose) - **Réf. 770898** 910-005991 (version Mac, gris clair) - **Réf. 770932**	920-009406 (clavier avec repose-poignets) - **Réf. 770876** 920-009554 (optimisé pour Mac) - **Réf. 770866**
	RÉF. **770931**	RÉF. **770879**	RÉF. **766438**

FOCUS PRODUITS



Taille standard. Confort total !



Moins de bruit, plus de concentration !



Minimaliste. Moderne. Compact !

MODÈLE	**M190 Full-size wireless mouse**	**MK295 Silent wireless combo**	**MK470 Slim wireless keyboard and mouse combo**
INTERFACE	Sans fil (via récepteur fourni)	Sans fil (via récepteur fourni)	Sans fil (via récepteur fourni)
BOUTONS	3	113 / AZERTY-FR	102 / AZERTY-FR
CAPTEUR	Optique	-	-
RÉSOLUTION	1000 dpi	1000 dpi / 3 boutons	1000 dpi / 3 boutons
COMPATIBILITE	Windows, Mac, Chrome OS, Linux	Windows, Mac, iPadOS 13.4 ou plus	Norme AZERTY-FR
DIMENSIONS (EN MM)	115,4 x 66,1 x 40,3	14,4 x 18.7 x 6,1	48 x 456 x 233
RÉF. LOGITECH	910-005905 (charcoal)	920-009795 (graphite)	920-009190 (graphite)
AUTRES MODÈLES DISPONIBLES	910-005906 (mid grey) - **Réf. 770828** 910-005907 (bleu) - **Réf. 770874** 910-005908 (rouge) - **Réf. 770896**	920-009820 (blanc cassé) - **Réf. 770912**	920-009191 (blanc cassé) - **Réf. 770921**
	RÉF. **770930**	RÉF. **771366**	RÉF. **766468**

NOUVEAUTÉ :

Claviers et accessoires Microsoft

Microsoft Designer Compact Keyboard

Un clavier compact et élégant qui vous suit partout !

- Clavier AZERTY sans fil Bluetooth (disposition Française)
- Design compact, fin et léger, facile à transporter
- Espacement optimisé des touches, légère inclinaison du clavier, pour un meilleur confort de frappe
- Touches d'accès direct : emoji et capture d'écran
- Connexion sur jusqu'à 3 appareils simultanément
- Autonomie longue durée (jusqu'à 36 mois)
- Compatible Windows, Mac, Android, Chrome OS, iPad



	RÉF. CONSTRUCTEUR	RÉF
Microsoft Designer Compact Keyboard	21Y-00005	**768682**

Microsoft Wireless Number Pad

Son format compact, fin et léger lui permet de de glisser dans votre sac sans y penser, pour l'avoir toujours avec vous !

- Facilite la saisie numérique pour les ordinateurs et tablettes sans pavé numérique intégré
- Touche d'accès direct à la calculatrice
- Autonomie longue durée (jusqu'à 24 mois)
- Design compact, fin et léger, facile à transporter
- Connexion sur jusqu'à 3 appareils simultanément
- Compatible Windows, Mac, Android, Chrome OS, iPad



	RÉF. CONSTRUCTEUR	RÉF
Microsoft Wireless Number Pad	23O-00013	**768668**

Wired Keyboard 600

Fiable, abordable et prêt quand vous l'êtes !

- Touches de raccourci Windows
- Touches multimédias pour la musique et commandes vidéo.
- Touche d'accès rapide à la Calculatrice
- Clavier étanche : ce clavier est conçu pour résister aux déversements de liquide accidentels.
- Plug-and-Play : Aucun logiciel requis. Il suffit simplement de connecter le clavier à l'ordinateur.



	RÉF. MICROSOFT	RÉF
Wired Keyboard 600	ANB-00007	**926497**

Designer Bluetooth® Desktop

Conçue pour l'efficacité, avec élégance

- Design ultra-fin et tendance, l'ensemble Clavier Souris Designer Bluetooth Desktop agrémente votre bureau.
- Bluetooth Smart 4.0 – vous serez connecté immédiatement sans fils.
- Touche de raccourcis média incluse.



	RÉF. MICROSOFT	RÉF
Designer Bluetooth Desktop	7N9-00007	**160024**

Microsoft Bluetooth® Keyboard

Clavier Bluetooth® moderne, élégant et abordable® !

- Clavier AZERTY
- Design épuré et moderne
- Pavé numérique intégré
- Touches silencieuses
- Connectivité sans fil Bluetooth®
- Touche d'accès direct à Office 365 (Word, Excel, PowerPoint, et plus)
- Touche de raccourci Emoji, media, calculatrice, volume et plus
- Autonomie des piles jusqu'à 3 ans



	RÉF. MICROSOFT	RÉF
Microsoft Bluetooth® Keyboard	SWV-00002	**768677**

Microsoft Ergonomic Keyboard

ERGONOMIE

Clavier filaire ergonomique moderne !

- Clavier AZERTY ergonomique, confortable et moderne
- Repose-poignets et touches en dôme pour un positionnement naturel de vos mains
- Touche d'accès direct à Office 365 (Word, Excel, PowerPoint, et plus)
- Touche de raccourci Emoji
- Pavé numérique intégré
- Connexion filaire USB



	RÉF. MICROSOFT	RÉF
Microsoft Ergonomic Keyboard	LXM-00005	**768688**

Microsoft Bluetooth Desktop

Ensemble clavier et souris Bluetooth® !

Un clavier élégant et moderne associé à une souris compacte et confortable.

- Clavier et souris sans fil Bluetooth®
- Autonomie de la souris jusqu'à 12 mois et du clavier jusqu'à 24 mois
- Clavier moderne et complet avec touches silencieuses et pavé numérique intégré
- Compatible Windows, macOS, Chrome OS, iPadOS



	RÉF. MICROSOFT	RÉF
Microsoft Bluetooth Desktop	QHG-00005	**768670**

LifeChat LX-3000

Recevez des appels, appréciez la musique, et plongez dans l'ambiance du jeu !

- Ce casque stéréo confortable de haute qualité vous offre la simplicité de l'installation USB et la qualité supérieure du son numérique.
- Effectuez des communications vocales privées d'une grande clarté par Internet.
- Le microphone avec réducteur de bruit vous permet d'être entendu même en open space.



	RÉF. MICROSOFT	RÉF
LifeChat LX-3000	JUG-00015	**160263**

Souris et accessoires Microsoft

LifeCam Studio

Dotée d'un capteur HD 1080 p, d'une mise au point automatique, d'un grand angle, d'une lentille en verre haute précision et des fonctionnalités TrueColor et Clearframe, la LifeCam Studio est un concentré de technologies qui vous fera vivre une expérience vidéo nouvelle et enrichie.

- Véritable vidéo HD 1080 p, format 16:9 pour tirer le meilleur de la vidéo
- Photos 8 MP interpolés
- Mise au point automatique
- Optimisé pour Lync® et Skype™, bouton décrocher/raccrocher intégré
- Microphone intégré avec réducteur de bruit environnant
- Technologies ClearFrame et TrueColor, pour des couleurs riches et claires même en cas de faible luminosité
- Zoom Numérique x5
- Fixation universelle et pied pivotant à 360°



	RÉF. MICROSOFT	RÉF.
LifeCam Studio	Q2F-00016	**160297**

Microsoft Bluetooth® Mouse

Souris Bluetooth® moderne, compacte, colorée et abordable !

- Connectivité Bluetooth 4.0 et plus
- Compatible Windows 10/8.1
- 1 pile AA
- Autonomie de la pile jusqu'à 12 mois
- Fréquence : 2,4 GHz
- Portée sans fil : jusqu'à 10m en espace ouvert et jusqu'à 5m dans un environnement de bureau



	RÉF. MICROSOFT	RÉF.
Microsoft Bluetooth® Mouse	RJN-00002	**766474**

Microsoft Souris Arc

Souris Bluetooth® ultrafine et transportable !

- Ultrafine et légère
- S'aplatit pour être transportée facilement
- Utilisation confortable et ambidextre
- Pavé tactile pour défilements verticaux et horizontaux
- Technologie BlueTrack™
- Technologie sans fil Bluetooth Smart® 4.0
- Autonomie : jusqu'à 6 mois
- Compatible sur Windows et Mac



	RÉF. MICROSOFT	RÉF.
Microsoft Souris Arc	ELG-00002	**748656**

Microsoft 4K Wireless Display Adapter

Affichez le contenu de votre ordinateur, tablette ou smartphone compatible directement sur grand écran ! Idéal pour partager sans fil vos présentations lors de réunions ou tout simplement vos photos et vidéos de vacances, le tout en haute résolution jusqu'à 4K.

- Projetez vos documents, vos photos et plus sur grand
- écran, sans fil
- Fonctionne même sans connexion internet
- Résolution jusqu'à 4K et projection vidéo jusqu'à 30 fps
- Portée jusqu'à 10m en environnement ouvert
- Miracast over infrastructure pour une connexion fiable et rapide
- Connexion sur écran externe via HDMI et USB (pour l'alimentation de l'adaptateur)



	RÉF. MICROSOFT	RÉF.
Microsoft 4K Wireless Display Adapter	UTH-00014	**768684**

Microsoft Bluetooth Ergonomic Mouse

Notre nouvelle souris à la conception ergonomique avec repose-poignets intégré pour une navigation confortable tout au long de la journée.

- Conception ergonomique pour une prise en main confortable
- Repose-pouce intégré pour un confort longue durée
- Autonomie longue durée (jusqu'à 15 mois)
- Molette en métal et patins en téflon pour une navigation fluide et précise
- 3 boutons personnalisables
- Compatible Windows, MacBook (macOS), ChromeBook (Chrome OS), Android, iPad (iPadOS)



	RÉF. MICROSOFT	RÉF.
Microsoft Bluetooth Ergonomic Mouse	222-00004	**768679**

Modern Mobile Mouse

Souris Bluetooth® portable, légère et sans fil !

Notre nouvelle souris à la conception ergonomique avec repose-poignets intégré pour une navigation confortable tout au long de la journée.

- Fine, légère et facile à transporter
- Connexion sans fil via Bluetooth®
- Autonomie jusqu'à 12mois
- CapteurBlueTrack™ pour une utilisation sur presque tous les revêtements
- Compatible Windows, macOS, Chrome OS, iPad OS (iPadOS)



	RÉF. MICROSOFT	RÉF.
Modern Mobile Mouse	KTF-00002	**766475**

Basic Optical Mouse

Confort et contrôle précis !

- Technologie optique
- Naviguez plus vite, plus précisément et avec davantage de fiabilité. Le capteur optique suit le mouvement sur presque toutes les surfaces.
- Un défilement encore plus rapide
- Parcourez vos documents rapidement sans avoir à utiliser la barre de défilement de l'écran.
- Confort pour droitiers et gauchers
- Grâce à sa conception ambidextre, manipulez la souris de la main gauche comme de la main droite.
- Boutons programmables
- Accédez rapidement aux médias, programmes et fichiers que vous utilisez le plus souvent.



	RÉF. MICROSOFT	RÉF.
Basic Optical Mouse	P58-00059	**571205**

USB-C Travel Hub

Une connectivité complète pour votre PC portable, où que vous soyez !

Adaptateur multiport USB-C 5-en-1

- Hub USB-C 5 en 1 compact, léger et facile à transporter
- Ports : USB-C avec recharge en PassThru, USB-A, HDMI, VGA et Ethernet
- Compatible Windows, Chrome OS, macOS, Android



	RÉF. MICROSOFT	RÉF.
USB-C Travel Hub	SWV-00002	**768677**

Tapis de souris et reposes-poignets

Tapis de souris optique éco

› Matière : mousse
› Dimensions : 210 x 173 mm
› Epaisseur : 3 mm

Livré sous sachet !



	COULEUR	RÉF.	PRIX DE VENTE (€ HT)
Tapis de souris	Bleu	**190470**	**5,19**
Tapis de souris	Noir	**190471**	**5,19**

Tapis de souris optique éco

› Matière : mousse
› Dimensions : 10 x 173 mm
› Epaisseur : 3 mm

Livré sous sachet !



	COULEUR	RÉF.	PRIX DE VENTE (€ HT)
Tapis de souris	Bleu	**190450**	**3,19**
Tapis de souris	Noir	**190451**	**3,19**
Tapis de souris	Gris	**190452**	**3,19**

Tapis de souris éco en vrac

› Matière : mousse souple antistatique
› Dimensions : 230 x 180 mm
› Épaisseur : 6 mm



	COULEUR	RÉF.	PRIX DE VENTE (€ HT)
Tapis de souris	Bleu	**190420**	**2,39**
Tapis de souris	Gris	**190421**	**2,49**
Tapis de souris	Rouge	**190422**	**2,49**

Tapis de souris éco en sachet

› Matière : mousse souple antistatique
› Dimensions : 230 x 220 mm
› Épaisseur : 6 mm



	COULEUR	RÉF.	PRIX DE VENTE (€ HT)
Tapis de souris	Bleu	**907290**	**2,79**
Tapis de souris	Rouge	**907291**	**2,79**
Tapis de souris	Gris	**907292**	**2,79**

Tapis de souris avec repose poignet

L'accessoire indispensable pour un poste de travail ergonomique !

Grâce à sa surface bombée, votre poignet reste à la même hauteur que votre main, ce qui lui assure un confort optimal tout au long de la journée. Un tissu doux recouvre la structure en gel du tapis de souris, afin de rendre son toucher agréable.

› Tapis de souris en gel recouvert d'un tissu fin
› Dimensions : 235 x 195 x 25 mm

Repose poignet en gel et non en mousse !



	RÉF.	PRIX DE VENTE (€ HT)
Tapis de souris + repose poignet	**190469**	**13,29**

Tapis de souris gel bleu avec repose poignet

Réduit les risques de douleurs du canal carpien !

› Matière : gel
› Dimensions : 210 x 265 mm
› Epaisseur : 25 mm



	RÉF.	PRIX DE VENTE (€ HT)
Tapis de souris + repose poignet	**190458**	**14,09**

Tapis de souris et reposes-poignets

dacomex

Tapis de souris / clavier MP800

Combinez plaisir esthétique et plaisir d'utilisation avec le tapis de souris DACOMEX de la série MP800.

Combinant le confort d'une surface douce, une précision remarquable pour tous types de souris et un ancrage parfait sur votre bureau, il n'aura de cesse de vous satisfaire au quotidien durant de longues heures d'utilisation.

Sa couleur noire pailletée donnera un aspect très haut de gamme à votre bureau et mettra en valeur votre souris ou votre clavier.

La série MP800 est disponible en plusieurs tailles dont une version « grande taille » qui sera idéale pour prendre place sous votre souris mais également sous votre clavier pour un confort encore plus poussé et surtout la protection de vos poignets.



RÉF. 190467



	DIMENSIONS	RÉF.	PRIX DE VENTE (€ HT)
MP800-230	230 x 190 mm	**190465**	**5,09**
MP800-350	350 x 270 mm	**190466**	**9,29**
MP800-930	930 x 430 mm	**190467**	**18,79**

Pack tapis de souris et clavier avec repose poignet MP600

Réduit les points de pression !

Le MP600 est revêtu d'un tissu agréable et non irritant, ses repose poignets ont été conçus pour réduire les points de pression, soulager vos poignets et réduire les risques de syndrome du canal carpien.

- 2 éléments séparés pour un agencement sur mesure
- Base antidérapante pour une stabilité accrue
- Revêtement en tissu non irritant
- Dimensions du tapis de clavier : 464 x 262 mm
- Dimensions du tapis de souris : 189 x 262 mm
- Epaisseur du tapis : 4 mm (20 mm au repose poignet)



MISE EN SITUATION



	RÉF.	PRIX DE VENTE (€ HT)
Pack tapis de souris et clavier avec repose poignet MP600	**190468**	**15,69**

Tapis de souris optique illustré

Tapis de souris ultra-plat à micro miroirs spécialement étudiés pour les souris optiques et laser.

- Dimensions : 220 x 180 mm
- Épaisseur : 0,5 mm
- Conditionnement sous sachet avec attache pour broche de rayonnage

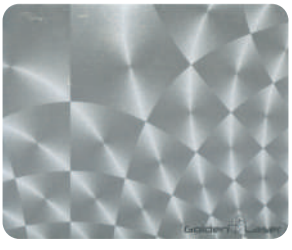

Conditionnement sous sachet avec attache !

	COULEUR	RÉF.	PRIX DE VENTE (€ HT)
Tapis optique	Mosaïque grise	**190443**	**4,39**

Repose poignets pour clavier mousse

Grâce à sa surface bombée, vos poignets restent à la même hauteur que vos mains, ce qui leur assure un confort optimal tout au long de la journée. L'intérieur de ce repose poignets est en gel, recouvert d'un tissu fin et doux.

- Intérieur en gel recouvert d'un tissu fin
- Dimensions : 465 x 70 x 18 mm



Repose poignets en gel recouvert de mousse !

	RÉF.	PRIX DE VENTE (€ HT)
Repose poignets pour clavier	**190456**	**13,39**

Webcams et Hubs USB

WEBCAMS



Full HD et orientable !



Support écran ou bureau !



1er prix !

RÉSOLUTION	Full HD 1080p (1920 x 1080)	HD 720p (1280 x 720)	350 K (640 x 480)
MICRO INTÉGRÉ	Oui	Oui	Oui
CONNECTIQUE	USB 2.0	USB 2.0	USB 2.0
COMPATIBILITÉ	Windows, Mac OS (Teams, Skype, etc.)	Windows, Mac OS (Teams, Skype, etc.)	Windows, Mac OS (Teams, Skype, etc.)
	RÉF. **050797**	RÉF. **050799**	RÉF. **050798**
	PRIX DE VENTE (€ HT) **34,90**	PRIX DE VENTE (€ HT) **29,29**	PRIX DE VENTE (€ HT) **19,79**



Version avec support écran !

poly



Rotation à 360° !

AVerMedia



Touche d'appel Windows live !

Microsoft

MODÈLE	**EagleEye Mini**	**Live Streamer CAM 313**	**LifeCam Cinema**
RÉSOLUTION	Full HD 1080p (1920 x 1080)	Full HD 1080p (1920 x 1080)	HD 720p (1280 x 720)
MICRO INTÉGRÉ	Non	Oui	Oui
CONNECTIQUE	USB 2.0	USB 2.0	USB 2.0
COMPATIBILITÉ	Windows, Mac OS (Teams, Skype, etc.)	Windows, Mac OS (Teams, Skype, etc.)	Windows (Teams, Skype, etc.)
	RÉF. **469002**	RÉF. **050796**	RÉF. **160296**
	PRIX DE VENTE (€ HT) **141,00**	PRIX DE VENTE (€ HT) **65,90**	PRIX DE VENTE (€ HT) **57,99**

HUBS USB



Connecteur Type-C™ !





INTERFACE	USB 3.0	USB 3.0
NOMBRE DE PORTS	4 - USB 3.0 Type-A	4 - USB 3.0 Type-A
PORTS DE CHARGEMENT	-	-
ALIM. EXTERNE	Optionnelle	Optionnelle
DIMENSIONS (EN MM)	76 x 41 x 11	59 x 59 x 17
	RÉF. **021308**	RÉF. **021288**
	PRIX DE VENTE (€ HT) **30,69**	PRIX DE VENTE (€ HT) **21,79**

: NOUVEAUTÉ

Hubs USB

GARANTIE 02 ANS





Pensez-y pour alimenter votre hub !
Réf. 348368 et Réf. 149690

dacomex

MODÈLE	HB404
INTERFACE	USB 3.0
NB DE PORTS	4 - USB 3.0 Type-A
PORTS DE CHARGEMENT	-
ALIM. EXTERNE	Optionnelle (micro USB)
DIMENSIONS (EN MM)	80 x 35 x 19
RÉF.	021317
PRIX DE VENTE (€ HT)	15,79

GARANTIE 02 ANS

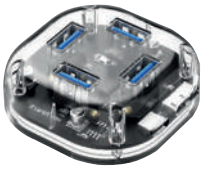



Pensez-y pour alimenter votre hub !
Réf. 348368 et Réf. 149690

dacomex

MODÈLE	HB304
INTERFACE	USB 3.0
NB DE PORTS	4 - USB 3.0 Type-A
PORTS DE CHARGEMENT	-
ALIM. EXTERNE	Optionnelle (micro USB)
DIMENSIONS (EN MM)	55 x 55 x 19
RÉF.	021319
PRIX DE VENTE (€ HT)	15,09

GARANTIE 02 ANS

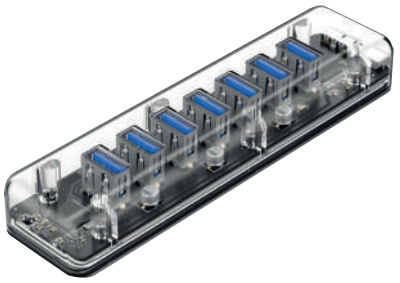



Pensez-y pour alimenter votre hub !
Réf. 348368 et Réf. 149690

dacomex

MODÈLE	HB407
INTERFACE	USB 3.0
NB DE PORTS	7 - USB 3.0 Type-A
PORTS DE CHARGEMENT	-
ALIM. EXTERNE	Optionnelle (micro USB)
DIMENSIONS (EN MM)	135 x 35 x 19
RÉF.	021318
PRIX DE VENTE (€ HT)	19,90

GARANTIE 02 ANS





Clipsable sur toutes surfaces jusqu'à 3 cm

dacomex

MODÈLE	HB504
INTERFACE	USB 3.0
NB DE PORTS	4 - USB 3.0 Type-A
PORTS DE CHARGEMENT	-
ALIM. EXTERNE	Autoalimenté
DIMENSIONS (EN MM)	89 x 46 x 23
RÉF.	021319
PRIX DE VENTE (€ HT)	15,09



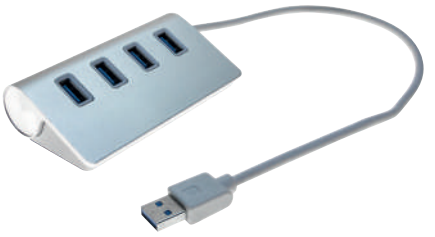

INTERFACE	USB 3.0	USB 3.0
NB DE PORTS	4 - USB 3.0 Type-A	4 - USB 3.0 Type-A
PORTS DE CHARGEMENT	-	-
ALIM. EXTERNE	Optionnelle	Autoalimenté
DIMENSIONS (EN MM)	105 x 30 x 23	97 x 56 x 29
RÉF.	021306	021312
PRIX DE VENTE (€ HT)	15,90	15,90

Hubs USB



Cordon détachable !



Cordon détachable !

INTERFACE	USB 2.0	USB 2.0
NB DE PORTS	4 - USB 2.0 Type-A	4 - USB 2.0 Type-A
PORTS DE CHARGEMENT	-	-
ALIM. EXTERNE	Autoalimenté	Optionnelle
DIMENSIONS (EN MM)	42 x 42 x 11	78 x 42 x 12
RÉF.	**543130**	**021112**
PRIX DE VENTE (€ HT)	**16,59**	**8,69**



Ultra compact !



Bouton marche / arrêt !

INTERFACE	USB 2.0	USB 2.0
NB DE PORTS	4 - USB 2.0 Type-A	4 - USB 2.0 Type-A
PORTS DE CHARGEMENT	-	-
ALIM. EXTERNE	Autoalimenté	Optionnelle
DIMENSIONS (EN MM)	Diamètre 50	98 x 53 x 24
RÉF.	**021111**	**021313**
PRIX DE VENTE (€ HT)	**6,29**	**6,59**

GARANTIE 02 ANS



ATEN



INTERFACE	USB 2.0	USB 2.0
NB DE PORTS	4 - USB 2.0 Type-A	7 - USB 2.0 Type-A
PORTS DE CHARGEMENT	-	-
ALIM. EXTERNE	Optionnelle	Optionnelle
DIMENSIONS (EN MM)	90 x 38,5 x 12 mm	42 x 75 x 20
RÉF.	**021284**	**021107**
PRIX DE VENTE (€ HT)	**13,09**	**10,19**

Enceintes PC et nomades

A



B



C

NOUVEAUTÉ 2021



D



E



F



campus

2.1 avec alimentation USB !

4 coques de couleur fournies !

AI Enceintes stéréo 2.0 - 6 W

- Puissance : 2 x 3 W RMS
- Réglage du volume et bouton marche / arrêt en façade
- Prise Jack 3,5 mm additionnelle pour connecter un casque
- Connectique audio : 1 x Jack 3.5mm stéréo
- Alimentation : 220 V
- Dimensions (L x H x P) : 175 x 75 x 70 mm

	RÉF.	PRIX DE VENTE (€ HT)
Enceintes stéréo 2.0 - 6 W	**573061**	**10,69**

BI Enceintes USB stéréo 2.0 - 6 W

- Puissance : 2 x3 W RMS
- Connectique : cordon USB A Mâle (audio + alim)
- Fréquence 80-18KHz
- Dimensions (L x H x P) : 175 x 70 x 70 mm

	RÉF.	PRIX DE VENTE (€ HT)
Enceintes USB stéréo - 4 W	**572704**	**16,39**

CI Enceintes Stéréo 2.0 - 4W

- Puissance : 2 x 2 W RMS
- Bouton de contrôle pour le volume
- Prise Jack 3.5mm pour connexion d'un casque
- Connectique audio : 1 x Jack 3.5 mm stéréo
- Alimentation : USB
- Dimensions (L x H x P) : 160 x 80 x 90 mm

	RÉF.	PRIX DE VENTE (€ HT)
Enceintes Stéréo 2.0 - 4W	**573066**	**8,90**

DI Enceintes Stéréo Multimédia 2.1 12W

- Puissance : 2 x 3 W + 6 W RMS
- Bouton de contrôle pour le volume
- Connectique audio : 1 x Jack 3.5 mm stéréo et Bluetooth
- Alimentation : 220 V
- Dimensions (L x H x P) : 130 x 96 x 105 mm

	RÉF.	PRIX DE VENTE (€ HT)
Enceintes Stéréo Multimédia 2.1 12W	**057705**	**27,90**

EI Enceintes stéréo 2.1 USB - 6 W

- Puissance : 2 x 1,5W + 3W RMS
- Connectique audio : jack 3.5 mm stéréo
- Alimentation : USB
- Dimensions (L x H x P) : 65 x 63 x 79 mm (sat)

	RÉF.	PRIX DE VENTE (€ HT)
Enceintes stéréo 2.1 USB - 6 W	**057703**	**16,79**

FI Enceinte portable Poppy Bluetooth

- Puissance : 3 W
- Autonomie : 8h
- Rechargement : USB
- Boutons de commande
- Connectique audio : jack 3.5 mm pour les appareils non Bluetooth
- Dimensions (L x H x P) : 56 x 56 x 56 mm

	RÉF.	PRIX DE VENTE (€ HT)
Enceinte portable Bluetooth	**057506**	**16,59**

Ecouteurs et casques audio

PENSEZ-Y
Retrouvez toutes nos cartes son
Page : 335

NOS SOLUTIONS ÉCONOMIQUES



Avec ou sans micro !







TYPE	Ecouteurs	Ecouteurs	Casque stéréo	Micro / Casque stéréo	Micro / Casque stéréo
USAGE	Bureautique	Bureautique	Bureautique	Bureautique	Bureautique / Multimédia
CONNECTIQUE	1 x Jack 3.5 3 points	1 x Jack 3.5 4 points	1 x Jack 3.5	2 x Jack 3.5	2 x Jack 3.5
TÉLÉCOMMANDE	-	-	-	Contrôle volume	Contrôle volume
IMPÉDANCE	32 Ohms	32 Ohms	32 Ohms	32 Ohms	32 Ohms
RÉPONSE EN FRÉQUENCE	18 Hz - 20KHz	18 Hz - 20KHz	20 Hz - 20 KHz	20 Hz - 20 KHz	20 Hz - 20 KHz
LONGUEUR DU CÂBLE	1,2 m	1,2 m	2,4 m (**Réf. 059201**) - 5,0 m (**Réf. 059204**)	2,4 m	2,3 m
	SANS MIC. / AVEC MIC.		2,4 M / 5,0 M		
RÉF.	**059832** / **059839**		**059201** / **059204**	**059222**	**059203**
PRIX DE VENTE (€ HT)	**1,59** / **2,09**		**5,79** / **5,79**	**7,19**	**8,09**

NOS SOLUTIONS ANC

Casque Stéréo Bluetooth ANC (à réduction de bruit)

Terminé les bruits parasites !

Très haut de gamme dans sa conception, ce casque est un casque anti-bruit qui dispose de fonctionnalités intelligentes et de composants performants et fiables pour une qualité sonore sans concessions.

› Autonomie en utilisation : 18 h. (120 h. en veille)
› Connecteur Jack 3.5 pour utilisation filaire en écoute
› Micro pour la prise d'appels







	RÉF.	PRIX DE VENTE (€ HT)
Casque Stéréo Bluetooth ANC	**059836**	**87,90**

NOS MARQUES

NOMBREUX AUTRES MODÈLES DISPONIBLES, CONTACTEZ VOTRE COMMERCIAL.

3 paires d'embouts incluses !



NOUVEAUTÉ 2021



MODÈLE	RYTHMIC	Be color
TYPE	Micro / Ecouteurs Stéréo intra-auriculaires	Micro / Casque stéréo
USAGE	Bureautique / Multimédia / Sport	Multimédia / Jeux
CONNECTIQUE	1 x Jack 3.5 (4 points)	1 x Jack 3.5 (4 points)
TÉLÉCOMMANDE	Contrôle volume et fonctions	Contrôle volume et fonctions
IMPÉDANCE	16 Ohms	32 Ohms
RÉPONSE EN FRÉQUENCE	20 Hz - 20 KHz	20 Hz - 20 KHz
LONGUEUR DU CÂBLE	1,2 m	1,3 m
RÉF.	**059966**	**059963**
PRIX DE VENTE (€ HT)	**10,90**	**13,90**

: NOUVEAUTÉ

Ecouteurs et casques audio Dacomex

PENSEZ-Y
Retrouvez toutes nos connectiques pour jack
Page : 55



dacomex









GARANTIE 02 ANS

MODÈLE	AE400	AE490	AE590	AH730
TYPE	Ecouteurs intra-auriculaires	Micro / Ecouteurs intra-auriculaires	Micro / Ecouteurs intra-auriculaires	Micro / Casque stéréo
USAGE	Bureautique / Multimédia	Bureautique / Multimédia / Sport	Bureautique / Multimédia / Sport	Bureautique / Multimédia
CONNECTIQUE	1 x Jack 3,5	1 x Jack 3,5 (4 points)	USB Type-C™	2 x Jack 3,5
TÉLÉCOMMANDE	-	Décrochage / Raccrochage	Décrochage / Raccrochage / Suivant	Contrôle volume
IMPÉDANCE	24 Ohms	16 Ohms	32 Ohms	32 Ohms
RÉPONSE EN FRÉQUENCE	18 Hz - 20 KHz	20 Hz - 20 KHz	20 Hz - 20 KHz	20 Hz - 20 KHz
LONGUEUR DU CÂBLE	1,2 m	1,2 m	1,3 m	1,8 m
RÉF.	059831	059833	059837	059804
PRIX DE VENTE (€ HT)	5,79	8,09	13,49	8,39





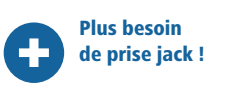







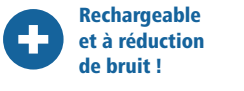



GARANTIE 02 ANS

MODÈLE	AH710-U	AH760-U	AH980	AH990
TYPE	Micro / Casque stéréo	Micro / Casque stéréo	Micro / Casque stéréo	Micro / Casque Stéréo ANC
USAGE	Bureautique / Multimédia	Bureautique / Multimédia	Multimédia / Smartphone	Bureautique / Multimédia
CONNECTIQUE	USB	USB	1 x Jack 3,5 (4 points)	1 x Jack 3,5 et Bluetooth
TÉLÉCOMMANDE	Contrôle volume / Mute	Contrôle volume	Décrochage / Raccrochage / Suivant	Décrochage / Raccrochage / Suivant / Volume
IMPÉDANCE	32 Ohms	32 Ohms	32 Ohms	32 Ohms
RÉPONSE EN FRÉQUENCE	20 Hz - 20 KHz	20 Hz - 20 KHz	20 Hz - 20 KHz	20 Hz - 20 KHz
LONGUEUR DU CÂBLE	1,8 m	2,2 m	2,2 m	1,0 m (Jack) 20 cm (Micro USB)
RÉF.	059808	059821	059834	059838
PRIX DE VENTE (€ HT)	18,29	19,39	17,39	41,79

NOUVEAUTÉ :

Disques durs externes

Memory Case 2.5" USB 3.0

GARANTIE 02 ANS

Plus de rapidité !

› Interface : USB 3.0
› Taux de transfert :
  - lecture : 85 Mo/s
  - écriture : 75 Mo/s
› Boîtier : plastique
› Compatible : Windows, Mac et Linux



(Intenso)®

CAPACITÉ	COULEUR	RÉF. INTENSO	RÉF.
1 To	Noir	6021560	**335887**
1 To	Blanc	6021561	**335888**
2 To	Noir	6021580	**335991**
4 To	Noir	6021512	**335989**

StoreJet 25M3 2.5" USB 3.1

GARANTIE 03 ANS

Boîtier triple protection !

› Interface : USB 3.1 Gen1
› Taux de transfert : 5 Gbps
› Boîtier antichoc : 3 niveaux



Transcend®

CAPACITÉ	COULEUR		RÉF. TRANSCEND	RÉF.
500 Go	Noir	Gris	TS500GSJ25M3S	**335882**
1 To	Noir	Gris	TS1TSJ25M3S	**185767**
1 To	Noir	Vert	TS1TSJ25M3G	**185768**
2 To	Noir	Gris	TS2TSJ25M3S	**185769**
2 To	Noir	Vert	TS2TSJ25M3G	**185770**

Consultez-nous

StoreJet 25H3 2.5" USB 3.0

GARANTIE 03 ANS

Boîtier antichoc !

› Interface : USB 3.0
› Taux de transfert : 5 Gbps
› Boîtier antichoc : 3 niveaux



Transcend®

CAPACITÉ	COULEUR		RÉF. TRANSCEND	RÉF.
1 To	Noir	Violet	TS1TSJ25H3P	**335851**
2 To	Noir	Violet	TS2TSJ25H3P	**335852**
4 To	Noir	Violet	TS4TSJ25H3P	**335976**

Consultez-nous



StoreJet 25A3 2.5" USB 3.1

GARANTIE 03 ANS

Boîtier antichoc et design sophistiqué !

› Interface : USB 3.1 Gen1
› Taux de transfert : 5 Gbps
› Boîtier antichoc



Transcend®

CAPACITÉ	COULEUR	RÉF. TRANSCEND	RÉF.
1 To	Noir	TS1TSJ25A3K	**335898**
2 To	Noir	TS2TSJ25A3K	**185766**

Consultez-nous

Memory Center 3.5" USB 3.0

GARANTIE 02 ANS

Mini boîtier, grande capacité !

› Interface : USB 3.0
› Taux de transfert :
  - lecture : 85 Mo/s
  - écriture : 75 Mo/s
› Boîtier : plastique
› Compatible : Windows, Mac et Linux



(Intenso)®

CAPACITÉ	RÉF. INTENSO	RÉF.
1 To	6031560	**335868**
2 To	6031580	**335869**
3 To	6031511	**335870**
4 To	6031512	**335871** *
6 To	6031514	**335938** *
8 To	6031516	**335939** *

*Consultez-nous

Disques SSD externes



SSD Premium 1.8'' USB 3.0

Ultra petit !

GARANTIE 02 ANS

› Interface : USB 3.0
› Taux de transfert : jusqu'à 320 Mo/s
› Boîtier : plastique anthracite
› Compatible : Windows, Mac et Linux
› Dimensions : 90 x 54 x 9 mm
› Poids : 50 grammes



(Intenso)®

CAPACITÉ	RÉF. INTENSO	RÉF.
128 Go	3823430	**335711**
256 Go	3823440	**335712**
512 Go	3823450	**335713**
1 To	3823460	**335937**

Consultez-nous

SSD Business 1.8'' USB 3.1

NOUVEAU

GARANTIE 02 ANS

› Interface : USB 3.1 Gen1
› Taux de transfert : jusqu'à 320 Mo/s
› Accessoires : cordon USB Type-C™ + adaptateur USB Type-A
› Boîtier : plastique
› Compatible : 7 / 8 / 8.1 / 10 - Mac OS 10.x
› Dimensions : 114 x 40 x 9 mm
› Poids : 39 grammes

NOUVEAUTÉ 2021



(Intenso)®

CAPACITÉ	RÉF. INTENSO	RÉF.
120 Go	3824430	**336042**
250 Go	3824440	**336043**
500 Go	3824450	**336044**
1 To	3824460	**336045**

Consultez-nous

SSD Professional USB 3.1

NOUVEAU

GARANTIE 02 ANS

› Interface : USB 3.1 Gen2
› Taux de transfert : jusqu'à 800 Mo/s
› Accessoires : cordon USB Type-C™ + adaptateur USB Type-A
› Boîtier : aluminium
› Compatible : 7 / 8 / 8.1 / 10 - Mac OS 10.x
› Dimensions : 100 x 37 x 8,6 mm
› Poids : 45 grammes

NOUVEAUTÉ 2021



(Intenso)®

CAPACITÉ	RÉF. INTENSO	RÉF.
250 Go	3825440	**336046**
500 Go	3825450	**336047**
1 To	3825460	**336048**

Consultez-nous

Disque SSD externe USB 3.1

Petite taille, grandes performances !

Le SSD Elite, alimenté par USB 3.1, offre des taux de transferts ultra-rapides pouvant atteindre 420 Mo/s. Il est donc idéal pour la sauvegarde ou le transfert de fichiers volumineux. Grâce à sa petite taille, vous pouvez l'emmener partout.

› Interface : USB 3.1 Gen1 ; rétro-compatible USB 2.0 et USB 3.0
› Vitesse d'écriture : 420 Mo/s
› Vitesse de lecture : 420 Mo/s
› Capacité : de 240 à 960 Go
› Dimensions : 60 x 35,6 x 8,9 mm
› Poids : 50 g



PNY

CAPACITÉ	COULEUR	RÉF. PNY	RÉF.
240 Go	Noir	PSD1CS1050-240-FFS	**180061**
480 Go	Noir	PSD1CS1050-480-FFS	**180062**
960 Mo	Noir	PSD1CS1050-960-FFS	**180063**
240 Go	Gris	PSD1CS1050S-240-RB	**180064**
480 Go	Gris	PSD1CS1050S-480-RB	**180065**
960 Go	Gris	PSD1CS1050S-960-RB	**180066**

Lecteurs externes de cartes mémoire

PENSEZ-Y
Retrouvez nos cartes mémoires
Page : 372





GARANTIE 02 ANS

Transcend

MODÈLE	6 en 1	TS-RDF5K
INTERFACE	USB 3.0	USB 3.1
FORMATS SUPPORTÉS	SD, SDHC, SDXC, MicroSD, MicroSDHC, MicroSDXC, MS, MS Pro, MS Pro Duo, CompactFlash toutes normes	SD, MicroSD, SDHC, microSDHC, SDXC, microSDXC, SDHC UHS-I
RÉF.	**730985**	**166836**





MODÈLE	SIM + 8 en 1	R-TC-UA-3N1E01-RB
INTERFACE	USB 2.0	USB 3.1
FORMATS SUPPORTÉS	Cartes SIM, SD, MiniSD, MicroSD, MMC, RS-MMC, MS, MS Pro, MS Duo, M²	SD, MicroSD, SDHC, microSDHC, SDXC, microSDXC, SDHC UHS-I
RÉF.	**730965**	**185557**



GARANTIE 02 ANS

Kingston TECHNOLOGY



GARANTIE 02 ANS

Kingston TECHNOLOGY

MODÈLE	Media Reader FCR-HS4	FCR-ML3C
INTERFACE	USB 3.0	USB 3.1
FORMATS SUPPORTÉS	SD, SDHC, SDXC, MicroSD, Micro SDHC, MicroSDXC, MS, MS Pro, MS Duo, MS Pro Duo, MS Pro-HG Duo, CompactFlash toutes normes	Micro SD, micro SDHC UHS-I, micro SDXC UHS-I
RÉF.	**185554**	**185556**



GARANTIE 02 ANS

Transcend



MODÈLE	TS-RDP9K OTG Smart Reader	Lecteur PCMCIA de CF
INTERFACE	USB 2.0	PCMCIA
FORMATS SUPPORTÉS	SDHC UHS-I, SDXC UHS-I,SD, SDHC, SDXC, microSD, microSDHC UHS-I, microSDXC UHS-I, microSD, microSDHC, microSDXC	CompactFlash
RÉF.	**166837**	**730982**

: NOUVEAUTÉ

Cartes mémoires

PENSEZ-Y
Retrouvez nos lecteurs de cartes mémoire
Page : 371

CARTES MICRO SDHC / SDXC

› Classe 10
› Vitesse de lecture : 40 Mo/s
› Livrée avec adaptateur

GARANTIE 02 ANS



(Intenso)®

CAPACITÉ	RÉF. INTENSO	RÉF.
8 Go	3413460	**180845**
16 Go	3413470	**180846**
32 Go	3413480	**180847**
64 Go	3413490	**180848**

› U3 / Classe 10
› Vitesse de lecture : 90 Mo/s
› Livrée avec adaptateur

GARANTIE 02 ANS



(Intenso)®

CAPACITÉ	RÉF. INTENSO	RÉF.
16 Go	3433470	**180975** *
32 Go	3433480	**180976**
64 Go	3433490	**180977** *

› U1 / Classe 10
› Vitesse de lecture : jusqu'à 45 Mo/s
› Livrée avec adaptateur

GARANTIE 02 ANS

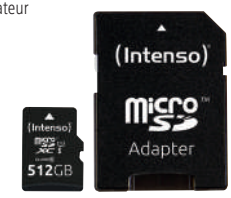

(Intenso)®

CAPACITÉ	RÉF. INTENSO	RÉF.
256 Go	3423492	**180849**
512 Go	3423493	**180854**

Consultez-nous

› UHS-I Classe 10
› Vitesse de lecture : 95 Mo/s
› Vitesse d'écriture : 60 Mo/s
› Livrée avec adaptateur

GARANTIE 05 ANS



Transcend

CAPACITÉ	RÉF. TRANSCEND	RÉF.
16 Go	TS16GUSD500S	**185714**
32 Go	TS32GUSD500S	**185715**
64 Go	TS64GUSD500S	**185707**
128 Go	TS128GUSD500S	**185716**

NOUVEAU

› Classe 10
› Vitesse d'écriture : 10 Mo/s
› Livrée avec adaptateur



PNY

CAPACITÉ	RÉF. PNY	RÉF.
16 Go	P-SDU16G10PPL-GE	**180093**
32 Go	P-SDU32G10PPL-GE	**180094**
64 Go	P-SDU64G10PPL-GE	**180095**
128 Go	P-SDU12810PPL-GE	**180096**

Consultez-nous

› Classe 10 – V10 (à partir de 128 Go)
› Vitesse d'écriture : 10 Mo/s
› Livrée avec adaptateur



PNY

CAPACITÉ	RÉF. PNY	RÉF.
16 Go	P-SDU16GU185GW-GE	**180097**
32 Go	P-SDU32GU185GW-GE	**180098**
64 Go	P-SDUX64U185GW-GE	**180099**
128 Go	P-SDU128V11100EL-GE	**180101**
256 Go	P-SDU256V11100EL-GE	**180102**
512 Go	P-SDU512U190EL-GE	**180103**

Consultez-nous

CARTES SDHC / SDXC

› U1 / Classe 10
› Vitesse de lecture : jusqu'à 45 Mo/s
› Vitesse d'écriture : 40 Mo/s

GARANTIE 02 ANS



(Intenso)®

CAPACITÉ	RÉF. INTENSO	RÉF.
16 Go	3421470	**180956**
32 Go	3421480	**180957**
64 Go	3421490	**180958**
128 Go	3421491	**180959** *

› U3 / Classe 10
› Vitesse de lecture : jusqu'à 90 Mo/s

GARANTIE 02 ANS



(Intenso)®

CAPACITÉ	RÉF. INTENSO	RÉF.
16 Go	3431470	**180967**
32 Go	3431480	**180968**
64 Go	3431490	**180969** *

› UHS-I Class 10
› Vitesse de lecture : 95 Mo/s
› Vitesse d'écriture : 60 Mo/s

GARANTIE 05 ANS



Transcend

CAPACITÉ	RÉF. TRANSCEND	RÉF.
8 Go	TS8GSDC500S	**185717**
16 Go	TS16GSDC500S	**185718**
32 Go	TS32GSDC500S	**185719**
64 Go	TS64GSDC500S	**185720**
128 Go	TS128GSDC500S	**185721**

Consultez-nous

› UHS-I Class 10
› Vitesse de lecture : 90 Mo/s
› Vitesse d'écriture : N.C

GARANTIE 05 ANS



Transcend

CAPACITÉ	RÉF. TRANSCEND	RÉF.
8 Go	TS8GSDHC10U1	**185727**
16 Go	TS16GSDHC10U1	**185728**
32 Go	TS32GSDHC10U1	**185729**
128 Go	TS128GSDXC10U1	**185730**

NOUVEAU

› Classe 10 UHS-I U1
› Vitesse de lecture : jusqu'à 100 Mo/s



PNY

CAPACITÉ	RÉF. PNY	RÉF.
16 Go	P-SD16GU1100EL-GE	**180084**
32 Go	P-SD32GU1100EL-GE	**180085**
64 Go	P-SD64GU1100EL-GE	**180086**
128 Go	P-SD128U1100EL-GE	**180087**

Consultez-nous

› Classe 10 UHS-I U3
› Vitesse de lecture : jusqu'à 100 Mo/s



PNY

CAPACITÉ	RÉF. PNY	RÉF.
64 Go	P-SD64GU3100EX-GE	**180088**
128 Go	P-SD128U3100EX-GE	**180089**
256 Go	P-SD256U3100EX-GE	**180091**
512 Go	P-SD512U3100EX-GE	**180092**

Consultez-nous

*Consultez-nous NOUVEAUTÉ :

Clés USB

Clé USB 2.0

› Vitesse de lecture : 28 Mo/s
› Vitesse d'écriture : 6,5 Mo/s

GARANTIE 02 ANS





(Intenso)®

Réf. 180872 **Réf. 180945**

	CAPACITÉ	COULEUR	RÉF. INTENSO	RÉF.
Rainbow Line	4 Go	Bleu	3502450	**180871**
	8 Go	Vert	3502460	**180872**
	16 Go	Noir	3502470	**180873**
	32 Go	Transparent	3502480	**180874**
	64 Go	Orange	3502490	**180875**
	128 Go	Rouge	3502491	**180883**
Business Line	8 Go	Rouge et noir	3511460	**180945**
	16 Go	Rouge et noir	3511470	**180946**
	32 Go	Rouge et noir	3511480	**180947**
	64 Go	Rouge et noir	3511490	**180948**

Clé USB 2.0

› Vitesse de lecture :
- Micro Line : 16,5 Mo/s
- Mobile Line : 20 Mo/s
- Mini Mobile Line : 20 Mo/s

› Vitesse d'écriture :
- Micro Line : 6,5 Mo/s
- Mobile Line : 5 Mo/s
- Mini Mobile Line : 5 Mo/s

GARANTIE 02 ANS



(Intenso)®

Réf. 180885

	CAPACITÉ	RÉF. INTENSO	RÉF.
Micro Line	4 Go	3500450	**180885**
	8 Go	3500460	**180886**
	16 Go	3500470	**180887**
	32 Go	3500480	**180888**
Mobile Line	8 Go	3523460	**180857**
	16 Go	3523470	**180858**
	32 Go	3523480	**180859**
Mini Mobile Line 2en1	8 Go	3524460	**180876**
	16 Go	3524470	**180877**
	32 Go	3524480	**180878**

Clé USB 3.0

GARANTIE 02 ANS



Réf. 180895



Réf. 180864



Réf. 180940

(Intenso)®

	CAPACITÉ	RÉF. INTENSO	RÉF.
Ultra Line	16 Go	3531470	**180895**
	32 Go	3531480	**180896**
	64 Go	3541490	**180897**
	128 Go	3531491	**180898**
Premium Line	8 Go	3534460	**180863**
	16 Go	3534470	**180864**
	32 Go	3534480	**180865**
	64 Go	3534490	**180869**
Slim Line	8 Go	3532460	**180940**
	16 Go	3532470	**180941**
	32 Go	3532480	**180942**
	64 Go	3532490	**180943**

Clé USB Type-C™

› Vitesse de transfert : jusqu'à 70 Mo/s
› Compatible avec les appareils Apple® et Windows

GARANTIE 02 ANS



Réf. 180990

(Intenso)®

	CAPACITÉ	RÉF. INTENSO	RÉF.
cMobile Line	16 Go	3536470	**180990**
	32 Go	3536480	**180991**
	64 Go	3536490	**180992**

Clé USB

Les vitesses de lecture et d'écriture peuvent varier selon le matériel hôte, les logiciels, l'utilisation et la capacité de stockage.

GARANTIE 05 ANS

Réf. 167540



Transcend®

	CAPACITÉ	RÉF. TRANSCEND	RÉF.
JetFlash 350 USB 2.0	4 Go	TS4GJF350	**167539**
	8 Go	TS8GJF350	**167540**
	16 Go	TS16GJF350	**167541**
	32 Go	TS32GJF350	**167600**
	64 Go	TS64GJF350	**167543**
JetFlash 730 USB 3.0	16 Go	TS16GJF730	**185752**
	32 Go	TS32GJF730	**185753**
	64 Go	TS64GJF730	**185754**
	128 Go	TS128GJF730	**185755**
JetFlash 780 USB 3.0	128 Go	TS128GJF780	**185758**
	256 Go	TS256GJF780	**185759**

Consultez-nous

Clé USB 2.0

NOUVEAU

› Vitesse de lecture : jusqu'à 25 Mo/s
› Vitesse d'écriture : jusqu'à 8 Mo/s

GARANTIE 02 ANS

NOUVEAUTÉ 2021

Réf. 180076



PNY

	CAPACITÉ	RÉF. PNY	RÉF.
Attaché 4	16 Go	FD16GATT4-EF	**180076**
	32 Go	FD32GATT4-EF	**180077**
	64 Go	FD64GATT4-EF	**180078**
	128 Go	FD128ATT4-EF	**180079**

Clés USB 3.1

› Vitesse de lecture : jusqu'à 80 Mo/s
› Vitesse d'écriture : jusqu'à 20 Mo/s

GARANTIE 02 ANS

Réf. 180070



PNY

	CAPACITÉ	RÉF. PNY	RÉF.
Attaché 4	16 Go	FD16GATT431KK-EF	**180070**
	32 Go	FD32GATT431KK-EF	**180071**
	64 Go	FD64GATT431KK-EF	**180072**
	128 Go	FD128ATT431KK-EF	**180073**
	256 Go	FD256ATT431KK-EF	**180074**
	512 Go	FD512ATT431KK-EF	**180075**

: NOUVEAUTÉ

Stockage Sandisk et Western Digital



Toutes les gammes Sandisk et Western Digital sont disponibles !

Contactez votre commercial pour plus d'informations !

CLÉS USB

Clé USB 2.0

Connecteur rétractable !

Les vitesses de lecture et d'écriture peuvent varier selon le matériel hôte, les logiciels, l'utilisation et la capacité de stockage.



SanDisk

CAPACITÉ	RÉF. SANDISK	RÉF.
CRUZER GLIDE		
16 Go	SDCZ60-016G-B35	**168600**
32 Go	SDCZ60-032G-B35	**168601**
64 Go	SDCZ60-064G-B35	**168602**
128 Go	SDCZ60-128G-B35	**168603**
256 Go	SDCZ60-256G-B35	**168604**

Clé USB 3.0

Vitesses de transfert ultra rapides !

› Vitesse de transfert : jusqu'à 130 Mo/s



SanDisk

CAPACITÉ	RÉF. SANDISK	RÉF.
ULTRA		
16 Go	SDCZ48-016G-U46	**168539**
32 Go	SDCZ48-032G-U46	**168540**
64 Go	SDCZ48-064G-U46	**168541**
128 Go	SDCZ48-128G-U46	**168542**

Clé USB 3.1

Performances à haute vitesse !

› Vitesse d'écriture : jusqu'à 150 Mo/s



SanDisk

CAPACITÉ	RÉF. SANDISK	RÉF.
EXTREME GO		
64 Go	SDCZ800-064G-G46	**168605**
128 Go	SDCZ800-128G-G46	**168606**

CARTES MÉMOIRES

Carte mémoire Compact Flash

› Vitesse de transfert : jusqu'à 160 Mo/s
› Vitesse d'écriture : jusqu'à 65 Mo/s au minimum pour les formats 4K / Full HD



SanDisk

CAPACITÉ	RÉF. SANDISK	RÉF.
EXTREME PRO		
32 Go	SDCFXPS-032G-X46	**168761**
64 Go	SDCFXPS-064G-X46	**168762**
128 Go	SDCFXPS-128G-X46	**168763**
256 Go	SDCFXPS-256G-X46	**168764**

Carte mémoire SDHC / SDXC

› Classe 10
› Vitesse de lecture : jusqu'à 80 Mo/s



SanDisk

CAPACITÉ	RÉF. SANDISK	RÉF.
ULTRA		
16 Go	SDSDUNC-016G-GN6IN	**168775**
32 Go	SDSDUNC-032G-GN6IN	**168776**
64 Go	SDSDUNC-064G-GN6IN	**168777**

Carte mémoire micro SDHC / micro SDXC

› Classe 10
› Vitesse de lecture : jusqu'à 98 Mo/s



SanDisk

CAPACITÉ	RÉF. SANDISK	RÉF.
ULTRA		
16 Go	SDSQUAR-016G-GN6IA	**168780**
128 Go	SDSQUAR-128G-GN6MA	**168783**
200 Go	SDSQUAR-200G-GN6MA	**168784**

DISQUES DURS EXTERNES

My Element Portable USB 3.0

GARANTIE 02 ANS

› Interface : USB 3.0
› Taux de transfert : 5 Gbps
› Boîtier : aluminium
› Compatible : Windows et Mac
› Sauvegarde : automatique WD SmartWare Pro



Western Digital

CAPACITÉ	RÉF. WESTERN DIGITAL	RÉF.
500 Go	WDBUZG5000ABK-WESN	**336115**
1 To	WDBUZG0010BBK-WESN	**336116**
2 To	WDBU6Y0020BBK-WESN	**336117**
3 To	WDBU6Y0030BBK-WESN	**336118**

MyBook USB 3.0

Stockage instantané !

GARANTIE 02 ANS

› Interface : USB 3.0
› Taux de transfert : 5 Gbps
› Boîtier : aluminium
› Compatible : Windows, Mac et Linux
› Sauvegarde : automatique WD SmartWare Pro
› Protection des données : via WD Security (mot de passe et chiffrement matériel)



Western Digital

CAPACITÉ	RÉF. WESTERN DIGITAL	RÉF.
4 To	WDBBGB0040HBK-EESN	**335742**
6 To	WDBBGB0060HBK-EESN	**335743**
8 To	WDBBGB0080HBK-EESN	**335744**

My Elements DeskTop USB 3.0

GARANTIE 02 ANS

› Interface : USB 3.0
› Taux de transfert : 5 Gbps
› Compatible : Windows et Mac



Western Digital

CAPACITÉ	RÉF. WESTERN DIGITAL	RÉF.
6 To	WDBWLG0060HBK-EESN	**336298**
8 To	WDBWLG0080HBK-EESN	**336299**
10 To	WDBWLG0100HBK-EESN	**336301**

PENSEZ-Y
Retrouvez
nos DVD vierges
Page : 412

Lecteurs graveurs externes



LECTEUR / GRAVEUR DE BUREAU





RÉF. ASUS	**BW-16D1H-U PRO**
INTERFACE	USB 3.1 Gen 1
VITESSE DE LECTURE	48x CD, 16x DVD, 12x Blue-Ray
VITESSE D'ÉCRITURE	48x CD, 16x DVD±R, 8x DVD±R DL, 16x Blue-Ray BD-R, 2x Blue-Ray BD-RE
UTILISATION	Vertical/Horizontal
COMPATIBILITE	Windows/Mac OS
RÉF.	**333935**

Consultez-nous

LECTEURS / GRAVEURS PORTABLES





RÉF. ASUS	**ZenDrive SDRW-08U7M-U**	**SBW-06D5H-U**
INTERFACE	USB 2.0	USB 3.1 Gen 1
VITESSE DE LECTURE	24x CD, 8x DVD	24x CD, 8x DVD, 6x Blue-Ray
VITESSE D'ÉCRITURE	24x CD, 8x DVD±R, 6x DVD±R DL	24x CD, 8x DVD±R, 4x DVD±R DL, 6x Blue-Ray BD-R, 2x Blue-Ray BD-RE
UTILISATION	Horizontal	Horizontal
COMPATIBILITE	Windows/Mac OS	Windows/Mac OS
RÉF.	**333888**	**333889**

Consultez-nous





RÉF. TRANSCEND	**TS8XDVDS-W**	**TS8XDVDS-K**
INTERFACE	USB 2.0	USB 2.0
VITESSE DE LECTURE	24x CD, 8x DVD	24x CD, 8x DVD
VITESSE D'ÉCRITURE	24x CD, 8x DVD±R, 6x DVD±R DL	24x CD, 8x DVD±R, 6x DVD±R DL
UTILISATION	Horizontal	Horizontal
COMPATIBILITE	Windows/Mac OS	Windows/Mac OS
RÉF.	**333933**	**333932**

Consultez-nous

Imprimantes de caisse et accessoires

A



Polyvalente et économique !

B



Le plus faible encombrement !

C



Economique !

D



Matricielle avec massicot !

E



Chèques et tickets !

EPSON®

		ENCOMBREMENT	VITESSE	CONNECTIQUE	ACCESSOIRE	RÉF.	PRIX DE VENTE (€ HT)
A	Imprimante Epson TM-T88V	145 x 195 mm	300 mm/s	USB	595135	**164181**	**269,00**
B	Imprimante Epson TM-T70II	125 x 194 mm	170 mm/s	USB	595135	**595126**	**185,00**
C	Imprimante Epson TM-T20III	140 x 199 mm	150 mm/s	USB	595135	**595134**	**149,00**
D	Imprimante Epson TM-U220B	160 x 248 mm	4,70 lignes/s	USB	-	**164184**	**269,90**
E	Imprimante Epson TM-H6000V	186 x 278 mm	300 mm, 5,7 et 4 lignes/s	Série + USB	595135	**595138**	**574,35**
			ACCESSOIRE				
-	Bobine papier thermique 80 mm pour imprimante					**595135**	**3,49**

Tiroir caisse pour terminal point de ventes

- Tiroir caisse piloté par l'édition d'un ticket
- Solénoïde : 24 V / 24 ohms en RJ12
- Carter en métal avec serrure à clef et ouverture secrète en-dessous
- 8 emplacements de monnaie et 4 de billets
- 2 fentes à l'avant pour petits documents (chèques, tickets restaurant)
- Dimensions : 410 x 410 x 100 mm



	RÉF.	PRIX DE VENTE (€ HT)
Tiroir caisse pour terminal point de ventes	**595115**	**64,80**

Tiroir caisse faible encombrement pour terminal point de ventes

- Tiroir caisse piloté par l'édition d'un ticket
- Solénoïde: 24 V / 24 ohms en RJ12
- Carter en métal avec serrure à clef
- 8 emplacements de monnaie et 4 de billets
- 2 fentes à l'avant pour petits documents (chèques, tickets restaurants)
- Dimensions : 330 x 330 x 90 mm



	RÉF.	PRIX DE VENTE (€ HT)
Tiroir caisse encombrement réduit pour TPV	**595116**	**62,90**

GARANTIE 02 ANS — 1D



OPTICON

GARANTIE 02 ANS — 1D



OPTICON

GARANTIE 02 ANS — 1D



OPTICON

1D



OPTICON

	Douchette OPR 2001	Douchette OPL 6845R	Scanner de poche OPN 2001	Pistolet laser OPR 3201
CAPTEUR	Laser	Laser	Laser	Laser
TYPE DE CODES BARRES	1D + PDF 417	1D + PDF 417	1D	1D
DISTANCE LECTURE MAX (MM)	500	500	650	500
VITESSE LECTURE (SCANS/SEC)	100	100	100	100
CONNECTIQUE	USB	USB	USB	USB
LONGUEUR CORDON	1,60 m	1,50 m	1,80 m	1,60 m
POIDS (GRAMMES)	60	90	28	150
RÉSISTANCE AUX CHOCS	Non	Non	Non	Non
SUPPORT FOURNI	Oui	Oui	Non	Oui
RÉF.	**928190**	**928020**	**927940**	**928185**
PRIX DE VENTE (€ HT)	**190,00**	**149,00**	**199,99**	**129,90**

Lecteurs codes barres

dacomex

Douchette avec détecteur de faux billets intégré

› Capteur : CCD
› Type de codes barres : 1D
› Distance de lecture : 50 mm
› Vitesse de lecture : 100 scans/sec
› Connectique : USB
› Longueur du cordon :2,00 m
› Poids : 61,5 g
› Résistance accrue aux chocs :non
› Support fourni : non

	PORT	RÉF.	PRIX DE VENTE (€ HT)
Douchette avec détecteur de faux billets	USB	**595043**	**131,93**



Réf. 595043



Détecteur faux billets

Douchette de contact

› Capteur : CCD
› Type de codes barres : 1D
› Distance de lecture : 0 à 50 mm
› Vitesse de lecture : 2 00 scans/sec
› Connectique : USB
› Longueur du cordon : 1,80 m
› Poids : 95 g
› Résistance accrue aux chocs : oui
› Support fourni : non

	PORT	RÉF.	PRIX DE VENTE (€ HT)
Douchette CCD contact	USB	**928110**	**57,60**



Réf. 928110

Lecture par contact

Douchette CCD

Hautes performances !

› Capteur : CCD
› Type de codes barres : 1D
› Distance de lecture : 40 mm
› Vitesse de lecture : 100 scans/sec
› Connectique : USB
› Longueur du cordon : 1,50 m
› Poids : 120 g
› Résistance accrue aux chocs : oui
› Support fourni : non

	PORT	RÉF.	PRIX DE VENTE (€ HT)
Douchette CCD	USB	**928000**	**124,20**



Réf. 928000

Pistolet renforcé

Ultra - rapide !

› Capteur : CCD
› Type de codes barres : 1D
› Distance de lecture : 500 mm
› Vitesse de lecture : 270 scans/sec
› Connectique : USB
› Longueur du cordon : 1,80 m
› Poids : 125 g
› Résistance accrue aux chocs : oui
› Support fourni : oui

	PORT	RÉF.	PRIX DE VENTE (€ HT)
Pistolet CCD + pied	USB	**595082**	**130,77**





Fourni avec son support

Lecteurs codes barres

Honeywell

GARANTIE 03 ANS — 1D



GARANTIE 05 ANS — 1D



GARANTIE 05 ANS — 1D



GARANTIE 03 ANS — Bluetooth — 1D



GARANTIE 03 ANS — Bluetooth — 1D



Sans batterie !

	Eclipse 5145	Hyperion 1300G	Voyager 1200G	Voyager 1202G	Voyager 1202G-BF
CAPTEUR	Laser	CCD	Laser	Laser	Laser
TYPE DE CODE-BARRES	1D	1D	1D	1D	1D
DISTANCE LECTURE MAX (MM)	140	660	367	367	367
VITESSE LECTURE (SCANS / SEC)	72	270	100	100	100
CONNECTIQUE	USB	USB	Wedge (PS2) ou USB	Bluetooth et USB	Bluetooth et USB
LONGUEUR CORDON	1,5 m	3,0 m	3,0 m	3,0 m	3,0 m
POIDS (GRAMMES)	97	160	125	180	160
RÉSISTANCE AUX CHOCS	Non	Oui	Oui	Oui	Oui
SUPPORT FOURNI	Non (**Réf. 928169**)	Non	Oui	Oui	Oui
RÉF.	USB **928172**	USB **927933** *	USB **927943**	USB **928404**	USB **927935**

GARANTIE 05 ANS — 2D



GARANTIE 03 ANS — Bluetooth — 2D



GARANTIE 03 ANS — Bluetooth — 2D



	Voyager 1400G	Voyager 1602G	Voyager 1452G
CAPTEUR	Imageur matriciel	Imageur matriciel	Imageur matriciel
TYPE DE CODE-BARRES	1D, 2D	1D, 2D	1D, 2D
DISTANCE LECTURE MAX (MM)	350	233	210
VITESSE LECTURE (SCANS / SEC)	-	-	-
CONNECTIQUE	USB	Bluetooth + USB	Bluetooth + USB
LONGUEUR CORDON	1,5 m	1,2 m	3,0 m
POIDS (GRAMMES)	119	100	210
RÉSISTANCE AUX CHOCS	Oui	Oui	Oui
SUPPORT FOURNI	Oui	Non	Oui
RÉF.	USB **928197**	BLUETOOTH + USB **927937**	BLUETOOTH + USB **927942** *

*Consultez-nous

Lecteurs codes barres

1D 2D



Honeywell

1D 2D



Honeywell

GARANTIE 03 ANS

1D 2D



Hybride laser / imageur

Honeywell

	Pistolet YJ4600	Scanner à main HF600	Scanner de table Orbit 7190G
CAPTEUR	Imageur matriciel	Imageur matriciel	Hybride : laser et Imageur
TYPE DE CODE-BARRES	1D, 2D	1D, 2D	1D, 2D
DISTANCE LECTURE MAX (MM)	361	334	300 à 327 mm
VITESSE LECTURE (SCANS / SEC)	-	-	1120 (laser)
CONNECTIQUE	USB	USB	USB
LONGUEUR CORDON	n.c.	N.C.	n.c.
POIDS (GRAMMES)	120	340	410
RÉSISTANCE AUX CHOCS	oui	Oui	Oui
SUPPORT FOURNI		Non	Oui
	USB	USB	USB
RÉF.	**722350**	**927941**	**722410 ***

*Consultez-nous

GARANTIE 02 ANS

1D



GARANTIE 02 ANS

2D



GARANTIE 02 ANS

2D



	Pistolet laser 1D bluetooth	Douchette 2D bluetooth	Pistolet 2D
CAPTEUR	Laser	Imageur matriciel	Imageur matriciel
TYPE DE CODE-BARRES	1D	1D, 2D	1D, 2D
DISTANCE LECTURE MAX (MM)	300	300	400
VITESSE LECTURE (SCANS / SEC)	40	200	200
CONNECTIQUE	Bluetooth + USB	Bluetooth + USB	USB
LONGUEUR CORDON	1,5 m	1,5 m	1,5 m
POIDS (GRAMMES)	175	90	150
RÉSISTANCE AUX CHOCS	1,5 m	1,5 m	1,5 m
SUPPORT FOURNI	non	oui	Oui
	USB	USB	USB
RÉF.	**928019**	**928021**	**928022**

Consultez-nous

Agencement du poste de travail

Support d'unité centrale à roulettes noir

Protégez votre machine !

Composé de 2 parties coulissantes, ce socle économique permet de mettre votre PC en hauteur pour éviter poussière et électricité statique.

- Matériau : ABS
- Largeur ajustable de 15 à 25,5 cm
- 4 roulettes avec frein
- Hauteur surélevée de 7 cm

Plastique !



	RÉF.	PRIX DE VENTE (€ HT)
Support d'unité centrale à roulettes noir	**903321**	**13,39**

Support d'unité centrale à roulettes noir

Protégez votre machine !

Composé de 2 parties coulissantes en acier de 20/10 ème d'épaisseur, ce socle permet de mettre votre PC en hauteur pour éviter poussière et électricité statique.

- Matériau : acier
- Largeur ajustable de 14 à 25 cm
- 4 roulettes dont 2 avec frein
- Hauteur surélevée de 8 cm

Métal !



	RÉF.	PRIX DE VENTE (€ HT)
Support d'unité centrale à roulettes noir	**903331**	**29,19**

Support d'unité centrale horizontal / vertical réglable

Parfaitement intégré !

Support pour installer un ordinateur sous un bureau, facilement réglable en largeur et en profondeur pour s'adapter à tous types d'unités centrales.

- Mode horizontal :
  Largeur réglable de 334 à 654 mm
  Hauteur régable de 135 à 255 mm
- Mode vertical :
  Largeur réglable de 134 à 250 mm
  Hauteur régable de 335 à 455 mm
- Supporte jusqu'à 25 kg

dataflex



	RÉF.	PRIX DE VENTE (€ HT)
Support aluminium	**167352**	**47,00**
Support noir	**167353**	**47,00**

Support d'unité centrale horizontal / vertical

Ce support se visse sous le bureau et vous permet de poser votre unité centrale verticalement ou horizontalement.

- Longueur ajustable de 390 à 500 mm
- Largeur ajustable de 140 à 250 mm



	RÉF.	PRIX DE VENTE (€ HT)
Support pour U.C	**903310**	**32,99**

Support pour écran LCD - tiroirs + plateau rotatif

Pour être ergonomique, le haut du moniteur doit se situer au niveau des yeux !

Ce support pour écran LCD permet de réhausser votre écran pour le mettre à la hauteur des yeux. Son plateau rotatif permet de l'orienter sans effort. Deux tiroirs de rangement sont inclus.

- Repose la nuque en installant l'écran à hauteur des yeux
- Plateau supérieur rotatif à 360°
- Dimensions (mm) : 400 x 290 x 80
- 2 tiroirs

ROTATION 360°

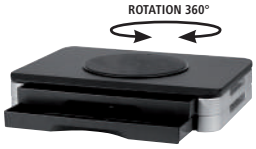



	RÉF.	PRIX DE VENTE (€ HT)
Support écran LCD	**903408**	**48,09**

Réhausseur pour écran LCD

Ce support vous permet de rehausser votre écran afin de le mettre à hauteur de vos yeux. Les tensions dans le cou, les épaules et les bras sont ainsi réduites.

Vous pouvez également ranger votre clavier à l'emplacement prévu pour optimiser votre espace de travail.

- Supporte les écrans jusqu'à 15 kg
- Dimensions : 270 x 255 x 110 mm
- Hauteur fixe
- Matériau : acrylique transparent, 6 mm d'épaisseur

dataflex



PENSEZ-Y
Retrouvez nos écrans bureautiques
Pages : 344 et 345

	RÉF.	PRIX DE VENTE (€ HT)
Réhausseur pour écran LCD	**167106**	**47,00**

Repose-pieds réglable

Permet de maintenir une position non fatigante quelle que soit la hauteur du siège et de soulager les muscles du bas du dos. L'angle du repose-pieds s'adapte automatiquement à la hauteur des talons.

- Surélévation des pieds de 14 à 18 cm
- Largeur x profondeur : 360 x 450 mm



	RÉF.	PRIX DE VENTE (€ HT)
Repose-pieds réglable	**903406**	**37,99**

Housse de protection pour moniteur

Protégez vos appareils pendant votre absence !

Housse permettant d'éviter l'infiltration de poussières, copeaux... à l'intérieur de produits informatiques. Particulièrement recommandée dans les milieux industriels.

Réf. 902825



	TYPE	DIMENSIONS (MM)	RÉF.	PRIX DE VENTE (€ HT)
Moniteur	21-24" LCD	550 x 100 x 470	**902825**	**14,59**

PENSEZ-Y
Retrouvez tous nos claviers
Pages : 346 à 349

Agencement du poste de travail

Réhausse d'écran et clavier réglable assis / debout

Se fixe à toute surface de travail !

La réhausse d'écran et clavier s'installe sur toute surface de travail quelles que soient ses dimensions, soit posée soit fixée à l'aide de sa pince à vis. Son débattement de 50 cm permet un ajustement instantané de la position de travail.

› Hauteur ajustable jusqu'à 500 mm
› Passage de câbles intégré
› Envergure maximum de 600 x 762 x 1120 mm
› Supporte jusqu'à 7 kg



	RÉF.	PRIX DE VENTE (€ HT)
Colonne écran assis / debout avec plateau	**915160**	**306,07**

Colonne articulée double support : écran et PC portable

Ajoutez un écran à votre portable !

Libérez l'espace de travail sur votre table avec la colonne double support. Elle maintient à la bonne hauteur votre écran avec son support VESA 75 / 100 et son second socle métallique s'ajuste aux PC portables de largeur 10'' à 16''.

› Compatible écran à fixation VESA 75 / 100 mm rotative 180°
› Bras à double articulation 325 mm max
› Plateau métal VESA : 280 x 300 mm avec pince extensible 240 à 420 mm
› Fixation sur bureau : pince à vis épaisseur 1 à 8 cm
› Charge maximale : 8 kg



Réf. 915175



Réf. 915170



	RÉF.	PRIX DE VENTE (€ HT)
Colonne articulée double support	**915170**	**75,99**
Plateau VESA 75 / 100 pour PC portable seul	**915175**	**19,48**

Plateau clavier / souris pour support LCD Vesa 75 / 100

Ajoutez une tablette à votre écran !

Intercalez ce plateau sur la fixation VESA de votre écran pour ajouter un clavier, une souris et son tapis. Le plateau s'installe sur un bras d'écran ou sur un pied de type colonne.

› Compatible écran à fixation VESA 75 / 100 mm
› Fonctionnel pour écran de 13'' à 27''
› Plateau métal : 650 x 211 mm
› Charge maximale : 2 kg





	RÉF.	PRIX DE VENTE (€ HT)
Plateau clavier / souris pour support LCD	**915180**	**29,19**

Sécurité - Divers et destructeurs de documents

Destructeur de documents de niveau 2

› Coupe en bandes de 6 mm de large
› Niveau de sécurité P2 conformément à la norme DIN 66399
› Capacité par processus de coupe : jusqu'à 6 feuilles (80 g/m²)
› Capacité du collecteur à papier fourni : 7 litres
› Cylindres de coupe en acier de qualité
› Moteur avec protection contre la surchauffe
› Fonction marche / arrêt automatique grâce à 1 capteur
› Largeur d'insertion des cylindres de coupe : jusqu'à 220 mm



	RÉF.	PRIX DE VENTE (€ HT)
Destructeur avec bac	**915944**	**21,00**

Destructeur de documents de niveau 4

› Découpe par coupe croisée de 4 x 40 mm pour le papier et les cartes de crédit
› Niveau de sécurité P4 conformément à la norme DIN 66399
› Capacité par processus de coupe : jusqu'à 10 feuilles (80 g/m²) ou cartes de crédit
› Capacité du collecteur à papier fourni : 21 litres
› Auto-démarrage de la destruction avec capteur
› Protection contre les surchauffes
› Bruit max : 73-75 dB



	RÉF.	PRIX DE VENTE (€ HT)
Destructeur avec bac	**915942**	**59,90**

Boîtier garde clés à code avec cache clavier

Ce mini coffre-fort est idéal pour sécuriser vos petits objets précieux, clés de voiture ou d'habitation, cartes d'accès et plus encore. Sa porte à combinaison programmable fournit un accès sécurisé à votre entourage direct (collaborateurs, famille, enfants,...). D'une contenance confortable, 95 x 60 x 20 mm, il peut protéger plusieurs clés ou cartes. Le mini coffre peut être fixé définitivement en utilisant les pré-perçages du panneau arrière, ou de manière temporaire à l'aide de sa boucle "cadenas" cémentée sur une barre métallique de 40 mm de diamètre maximum.

› Cache clavier pour une discrétion assurée
› Dimensions externes : 180 x 87 x 60 mm - 770 g
› Combinaison codée de 2 à 10 boutons + bouton reset

Enveloppe silicone anti-chocs !



	RÉF.	PRIX DE VENTE (€ HT)
Boîtier garde clés à code avec cache clavier	**915114**	**46,79**

Boucle passe-câble à visser

Cette boucle passe-câble s'accroche rapidement en remplacement d'une vis de capot d'un ordinateur de bureau. Elle offre un point d'ancrage pour la sécurisation par un simple cadenas ou un câble antivol et par la même, sécurise aussi l'ouverture du capot de l'appareil.





	RÉF.	PRIX DE VENTE (€ HT)
Boucle passe-câble à vis	**915103**	**1,50**

Cadenas à code avec serrure pour master clé

Du chantier au gymnase !

Le cadenas se verrouille avec combinaison à 4 numéros et/ou à l'aide d'une clé "Master" optionnelle. Idéal pour les vestiaires où chacun pourra utiliser son propre code tout en conservant l'accès total à l'administrateur avec la clé PASS optionnelle.

› Diamètre de l'anse : 3,75 mm



Réf. 594600



Réf. 594601

	RÉF.	PRIX DE VENTE (€ HT)
Cadenas à code avec serrure	**594600**	**24,09**
Master clé pour cadenas à code	**594601**	**5,49**

Plaque métal anneau passe-câble antivol

Ajoutez un point d'ancrage !

› Fixation par 2 vis





	RÉF.	PRIX DE VENTE (€ HT)
Plaque métal anneau passe-câble antivol	**915060**	**8,79**

Vis antivandales

Impossible d'ouvrir le PC sans l'outil adéquat !

Permet la sécurisation des boîtiers PC grâce à des vis dont la découpe est réalisée suivant un dessin particulier rendant obligatoire l'utilisation d'un outil spécifique pour les démonter.

› **Réf. 810155** : sachet de 50 vis pour disque dur. Tête cruciforme.
› **Réf. 810150** : sachet de 50 vis pour ventilateur. Longueur 10 mm.



Réf. 909180



Réf. 909160



Réf. 810155



Réf. 810150

	RÉF.	PRIX DE VENTE (€ HT)
Vis antivandales	**909180**	**5,29**
Embout spécifique	**909160**	**10,49**
50 vis courtes pour disque dur	**810155**	**5,69**
50 vis auto-taraudeuses pour ventilateur	**810150**	**5,69**

PENSEZ-Y
Retrouvez les antivols pour ordinateurs
Pages : 384 et 385

Sécurité - Antivols pour tablettes et smartphones

dacomex

Socle sécurisable avec support amovible pour tablette

Mixte et mobile !

Socle équipé d'une griffe à 3 points ajustable pour les tablettes de 7.9 à 13''. Cette partie est détachable du pied. Sécurisez l'ensemble avec un antivol de type notebook optionnel à clé ou à code tout en conservant la possibilité d'effectuer des démonstrations pertinentes et mobiles.



	RÉF.	PRIX DE VENTE (€ HT)
Socle tablette 7.9-13" sécurisable avec support amovible	**915125**	**53,90**

Antivol universel pour tablette

Système antivol à tringle extensible efficace sur la plupart des modèles de tablettes iOS ou Android, avec un câble en acier avec boucle et un verrou à clé.

› Epaisseur tablette : 12 mm max
› Modèle 7 à 10" : iPad 2, 3, 4, air et air 2



	RÉF.	PRIX DE VENTE (€ HT)
Antivol tablette 7 à 10,1" avec câble	**915110**	**41,49**

Antivol à code pour tablette surface pro/go

› Compatible Surface Pro génération 1 à 7 et Surface Go
› 10 000 combinaisons possibles grace au code à 4 chiffres
› Surface de contact en ABS pour protèger des rayures



	RÉF.	PRIX DE VENTE (€ HT)
Antivol à code pour tablette surface pro/go	**915145**	**20,75**

Encoche antivol K-Lock

Ajoutez un point de sécurisation à votre appareil !

› Dimension : 45 x 22 x 8 mm
› Encoche : K-Lock 7 x 3 mm
› Fixation : Colle très haute performance



	RÉF.	PRIX DE VENTE (€ HT)
Encoche antivol K-Lock	**909871**	**8,59**

Antivol à clé sur port USB

Sécurise vos données en même temps que votre PC !

› Fixation sur port USB Type- A femelle
› Verrouillage par clé
› Livré avec 2 clés identiques
› Câble en acier : 2 m

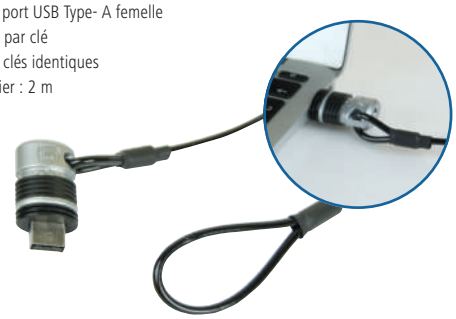

	RÉF.	PRIX DE VENTE (€ HT)
Antivol par port USB	**915091**	**27,90**

Verrou de port USB

Sécurisez l'accès à vos données !

Permet la sécurisation des ports USB d'un ordinateur pour empêcher tout accès malveillant aux données. Le verrou est inséré dans les ports USB à l'aide d'un outil d'insertion petit et pratique.

› Livré avec 4 verrous
› Verrous supplémentaires en option
› Existe en codage bleu et en codage vert
(les produits en codage bleu sont incompatibles avec ceux en codage vert)



Réf. 915116

	RÉF.	PRIX DE VENTE (€ HT)
Outil d'insertion avec 4 verrous – codage bleu	**915111**	**15,79**
Verrou USB seul (x 10) – codage bleu	**915112**	**14,50**
Outil d'insertion avec 4 verrous – codage vert	**915116**	**13,13**
Verrou USB seul (x 10) – codage vert	**915117**	**15,09**

Sécurité - Antivols à code Dacomex

dacomex

NOUVEAU

Antivol NANO à clé spécial portable HP et HP Chromebook

Avec option "passe" intégrée !

NOUVEAUTÉ 2021

Les antivols K-Lock sont trop larges pour les petites encoches des Elitebook et ChomeBook. Le nouvel antivol NANO avec son système Push-to-Lock securisera facilement votre portable.

- Longueur du câble : 2m
- Fixation sur encoche NANO : 6 x 2.5 mm
- Fourni avec 2 clés standard



	RÉF.	PRIX DE VENTE (€ HT)
Antivol NANO à clé spécial HP et HP Chromebook	**915075**	**27,90**
Clé "passe" pour antivol NANO à clé	**915076**	**13,49**

Antivol WEDGE® à clé spécial DELL

Avec option "passe" intégrée !

Compatible avec les encoches WEDGE des notebook XPS 15-18, AlienWare, Inspiron 3000 et Chromebook. Chaque antivol Wedge à clé dispose de serrure différente mais compatible avec la clé «passe»

- Longueur du câble : 2 m
- Fixation sur slot Wedge : 4,5 x 3,2 mm
- Fourni avec 2 clés standards



	RÉF.	PRIX DE VENTE (€ HT)
Antivol WEDGE® à clé spécial DELL	**915055**	**32,49**
Clé "passe" pour antivol WEDGE® à clé	**915056**	**15,69**

Antivol universel 3 en 1 : K-Lock Wedge® et Nano

Un seul pour les sécuriser tous !

Ce câble en acier dispose d'une serrure «Push-to-Lock» adaptable à la plupart des encoches d'ancrage.

- Tête noire : K-Lock 7 x 3 mm
- Tête bleu : Dell Wedge 4.5 x 3.2 mm
- Tête rouge : HP Nano 6 x 2.5 mm



Push-to-Lock



	RÉF.	PRIX DE VENTE (€ HT)
Antivol universel 3 en 1 : K-Lock Wedge® et Nano	**915065**	**40,79**

Antivol à clé pour ultrabook

Spécialement conçu pour les UltraBook. Sa tête d'ancrage de seulement 12 mm le destine aux appareils très fins.

- Fixation sur slot d'ancrage K-Lock
- Verrouillage par clé
- Livré avec 2 clés identiques
- Longueur : 2 m



	RÉF.	PRIX DE VENTE (€ HT)
Antivol ultrabook	**915015**	**25,19**

Antivol à clé pour encoche K-Lock

Verrouillage sans clé "Push-to-Lock"!

Sécurisez tous vos appareils pourvus d'une encoche K-Lock aussi appelée Kensington®. Le Push-to-Lock permet de retirer la clé même si l'antivol n'est pas attaché. Modèle simple et double serrure voir plus avec la boucle d'extension. Existe en clé standard ou clé option "passe".

- Longueur : 2 m
- Fixation sur encoche K-Lock : 7 x 3 mm
- Livré avec 2 clés identiques



Réf. 915070





	NB DE SERRURE	TYPE DE SERRURE	RÉF.	PRIX DE VENTE (€ HT)
Antivol K-Lock pour 1 encoche	1	Clé standard	**915000**	**21,49**
Antivol K-Lock pour 1 encoche	1	Option passe	**915010**	**26,39**
Boucle d'Extension 25cm Antivol K-Lock	1	Option passe	**915070**	**14,99**
Antivol K-Lock pour 2 encoches	2	Clé standard	**915020**	**29,29**
Antivol K-Lock pour 2 encoches	2	Option passe	**915030**	**36,09**
Clé "passe" pour antivol K-Lock	-	Option passe	**915031**	**15,69**

Antivol à clé Eco pour sécuriser 1 appareil

Notre premier prix !

Permet la sécurisation d'un équipement de type PC portable ou de tout autre appareil disposant d'un slot d'ancrage de sécurité (écran, disque dur...)

- Fixation sur slot d'ancrage K-Lock
- Tête pivotante
- Livré avec 2 clés identiques
- Longueur du câble : 1,8 m



	RÉF.	PRIX DE VENTE (€ HT)
Antivol à clé Eco	**915099**	**8,69**

Antivol K-LOCK à clé avec passe-câbles

Sécurisez aussi vos cordons !

Cet antivol pour notebook avec encoche K-Lock dispose d'une boucle en acier pour maintenir vos cordons solidaires de votre ordinateur.

- Longueur du câble : 1,8 m





	RÉF.	PRIX DE VENTE (€ HT)
Antivol K-Lock à clé avec passe-câble	**915035**	**12,59**

Sécurité - Antivols à code Dacomex

dacomex

Antivol WEDGE® à code spécial DELL

Compatible avec les nouvelles petites encoches WEDGE, plus réduites que le standard K-Lock, cet antivol à 10000 combinaisons est destiné à sécuriser les notebook XPS 15-18 et Alienware, Inspiron 3000 série 11 et 13, Chromebook 13 et tablette venue.

› Longueur du cable : 2 m
› Fixation sur slot WEDGE : 4,5 x 3,2 mm
› Code à 4 chiffres : 10000 codes possibles



	RÉF.	PRIX DE VENTE (€ HT)
Antivol WEDGE® à code spécial DELL	**915045**	**34,05**

NOUVEAU

Antivol NANO à code spécial portable HP et HP Chromebook

Compatible avec les petites encoches des Elitebook et ChromeBook, le nouvel antivol NANO permet jusqu'à 10000 combinaisons de 4 chiffres pour sécuriser facilement votre portable.

NOUVEAUTÉ 2021

› Longueur du câble : 2 m
› Fixation sur encoche NANO : 6 x 2,5 mm



	RÉF.	PRIX DE VENTE (€ HT)
Antivol NANO à code spécial HP et HP Chromebook	**915077**	**27,90**

Antivol en spirale à code pour sécuriser 1 appareil

Compact et pratique !

Permet la sécurisation d'un équipement de type PC portable ou de tout autre appareil disposant d'un slot d'ancrage de sécurité (écran, disque dur...). Son câble spirale le rend plus compact.

› Fixation sur slot d'ancrage K-Lock
› Verrouillage par code
› Combinaison à 3 chiffres
› Longueur du câble : 1,8 m



	RÉF.	PRIX DE VENTE (€ HT)
Antivol en spirale	**914095**	**13,09**

Antivol à code pour sécuriser 1 appareil

Pas de risque de perdre les clés !

Permet la sécurisation d'un équipement de type PC portable ou de tout autre appareil disposant d'un slot d'ancrage de sécurité (écran, disque dur...). Le verrouillage s'effectuera via un code à 4 chiffres.

› Fixation sur slot d'ancrage K-Lock
› 4 chiffres : 10000 combinaisons
› Câble en acier 2 m



	RÉF.	PRIX DE VENTE (€ HT)
Antivol à code	**915040**	**20,65**

Cadenas à code avec câble rétractable

Un câble antivol à emporter partout !

Grâce à son faible encombrement, ce cadenas sera parfait lors de vos déplacements pour sécuriser tout ce dont vous avez besoin (bagages, appareils). Il sera idéal en complément d'un ou plusieurs verrous autonomes (**Réf. 915106**).

› Enrouleur rétractable
› Verrouillage à code 4 chiffres
› 10 000 combinaisons possibles
› Longueur du câble : 1,8 m



	RÉF.	PRIX DE VENTE (€ HT)
Cadenas rétractable	**915081**	**11,59**
Verrou autonome	**915106**	**6,39**

Antivol à code pour tablette surface pro/go

Sécurisez votre tablette Microsoft avec ce nouvel antivol avec code à 4 chiffres et son cordon en acier de 2 mètres. S'accroche facilement sur le pied béquille au dos des tablettes MS Surface Pro™ ou MS Surface Go™.

› Compatible Surface Pro génération 1 à 7 et Surface Go
› 10 000 combinaisons possibles grace au code à 4 chiffres
› Surface de contact en ABS pour protéger des rayures





	RÉF.	PRIX DE VENTE (€ HT)
Antivol à code pour tablette surface pro/go	**915145**	**20,75**

Antivol pour 3 périphériques

Spécial «UltraBook» !

Spécialement conçu pour sécuriser les périphériques via leurs câbles (clavier, souris, etc...). Le verrouillage final sera réalisé par l'ajout d'un cadenas (non fourni).

› 3 emplacements de câble disponibles (diamètres 4,7 et 9 mm)
› Diamètre maximum pour le verrouillage : 12 mm
› Longueur du câble : 1,5 m



Réf. 915090

	RÉF.	PRIX DE VENTE (€ HT)
Antivol pour câbles périphériques	**915090**	**7,79**
Cadenas combo code et serrure à clé	**594600**	**24,09**
Clé "passe" spéciale pour cadenas combo	**594601**	**5,49**



Réf. 594600

Cadenas optionnel



: NOUVEAUTÉ

Sécurité - Antivols câbles et boucles d'ancrage Dacomex

dacomex

Câble spiralé de sécurité pour périphériques

Sécurisez vos petits appareils !

Se fixe facilement sur tous les matériaux grâce à sa colle liquide ultra résistante. Idéal pour sécuriser les télécommandes dans les hôtels ou tout autre objet qui doit rester à une place spécifique pour ne pas être perdu ou volé.

› Longueur du câble : 1,50 m
› Diamètre : 2,4 mm couvert de PVC
› Livré avec une colle ultra-résistante



	RÉF.	PRIX DE VENTE (€ HT)
Câble spiralé de sécurité pour périphériques	**915115**	**12,59**

Antivol à clé sur port USB-A

Sécurise vos données en même temps que votre PC !

› Fixation sur port USB Type- A femelle
› Verrouillage par clé
› Livré avec 2 clés identiques
› Longueur du câble : 2 m

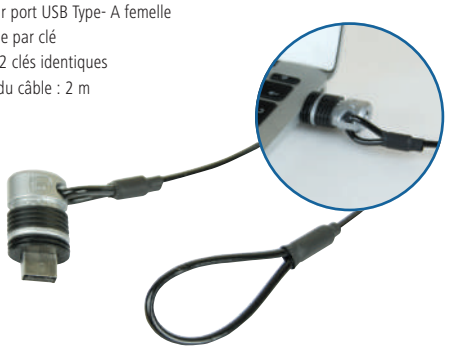

	RÉF.	PRIX DE VENTE (€ HT)
Antivol par port USB	**915091**	**27,90**

Câble de sécurité avec cadenas coulissant

Personnalisable !

Ajoutez-lui des points d'ancrage passe-câbles simples ou doubles pour attacher tous vos appareils.

› Longueur du câble : 1,8 m
› Livré avec 2 clés identiques



Réf. 915105





Réf. 915106

	RÉF.	PRIX DE VENTE (€ HT)
Câble de sécurité avec cadenas coulissant	**915105**	**21,19**
Câble de sécurité avec cadenas et boucle passe cable K-Lock	**915104**	**22,19**
Boucle passe câble pour encoche K-Lock	**915106**	**6,39**

Câble de sécurité antivol Clip-Câble à clé

Bloquez l'ouverture des PC !

Câble en acier renforcé disposant d'un côté d'une boucle pour s'amarrer à un point fixe et de l'autre d' un cadenas Clip-Câble pour créer une seconde boucle et sécuriser vos équipements (valises, fauteuils, caisson, etc.), son attache-vis permet de sécuriser un PC en plus.

› Longueur du câble : 1,8 m

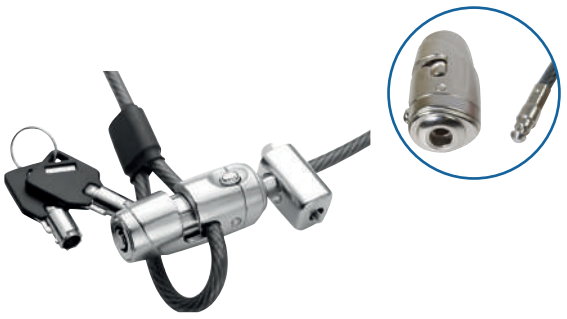

	RÉF.	PRIX DE VENTE (€ HT)
Câble antivol Clip-Câble à clé avec attache vis	**915101**	**19,59**

Passe câble sécurisé avec clé pour encoche K-Lock

Le passe câble sécurisé est aussi pratique pour sécuriser plusieurs appareils avec un seul câble de sécurité Clip-Câble ou le câble avec cadenas coulissant. Il dispose d'une serrure pour libérer l'appareil sans retirer le câble.

› Fixation sur encoche K-Lock : 7 x 3 mm
› Livré avec 2 clés identiques
› Section câble max 5 mm



	RÉF.	PRIX DE VENTE (€ HT)
Passe câble sécurisé avec clé pour encoche K-Lock	**915109**	**8,49**

Mobilité

Connectiques Apple® et OTG	**388**
Connectiques pour smartphones, tablettes et GPS	**389**
PowerBanks	**390 -191**
Accessoires Pc, tablette et pointeurs lasers	**392**
Chargeurs USB et alimentations pour portables	**393**
Stations d'accueil pour ordinateurs portables	**394**
Supports et accessoires pour ordinateurs portables	**395**
Bagageries Mobilis	**396**
Coques et accessoires Mobilis	**397**
Station d'accueil pour ordinateur portable Targus	**398**
Sacoches et sac à dos Targus	**399**
Coques et accessoires téléphone et tablette Otterbox	**400**
Gamme complète mobile power Otterbox	**401**
Dictaphones et systèmes audio professionnels Olympus	**402**
Tablettes de signature et écrans à stylet Wacom	**403**
Tablettes graphiques à écran Wacom	**404**



Mini docking station USB Type-C™
Réf. 310757
Page 394

Connectiques Apple® et OTG

Cordon USB Type-C™ vers Lightning®

Ce cordon Type-C™ permet de connecter un iPhone, iPad ou iPod doté d'un connecteur Lightning à un Mac équipé d'un port USB-C ou Thunderbolt 3 (USB Type-C™) pour la synchronisation et la charge.

› Compatible USB 2.0
› Support une puissance de chargement jusqu'à 100 W

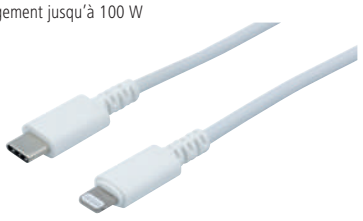

Made for iPod iPhone iPad

	CONNECTEUR 1	CONNECTEUR 2	LONG.	RÉF.	PRIX DE VENTE (€ HT)
Cordon USB Type-C™ vers Lightning®	USB Type-C™	Apple Lightning®	2,0 m	**149996**	**22,37**

Cordon Lightning® et micro USB / Type-C™

Un seul cordon pour les produits Apple® et les autres marques !

Certifié MFi, ce cordon vous permet de synchroniser et de recharger les smartphones / tablettes équipés de la connectique micro USB B 5 pins ainsi que les iPod®, iPhone® (à partir du 5), iPad® (à partir du Retina), quel que soit l'iOS.

› Compatible USB 2.0
› Taux de transfert de 480 Mbps
› Supporte une intensité de chargement jusqu'à 2,5 A



Réf. 150324



Réf. 149995

Made for iPod iPhone iPad

	CONNECTEUR 1	CONNECTEUR 2	LONG.	RÉF.	PRIX DE VENTE (€ HT)
Cordon Lightning® et micro USB	USB A M	Lightning® M + micro B 5 p M	1,0 m	**150324**	**14,72**
Cordon Lightning®, micro USB et Type-C™	USB A M	Apple Lightning® + micro B + Type-C™	1,0 m	**149995**	**24,04**

Cordon et adaptateur OTG

› **Réf. 532416** : adapté aux périphériques à connectique micro USB B 5 pins. Pour lire une clé USB ou un disque dur externe (alim. externe).
› **Réf. 150314** : adapté aux périphériques à connectique USB-CTM. Pour lire une clé USB ou un disque dur externe (alim. externe).

NB : Ces produits nécessitent que la fonction OTG soit activée dans le smartphone et la tablette.



Réf. 532416



Réf. 150314

	CONNECTEUR 1	CONNECTEUR 2	LONG.	RÉF.	PRIX DE VENTE (€ HT)
Cordon OTG USB 2.0	Micro USB B 5 pins M	USB A F	17,0 cm	**532416**	**6,42**
Adaptateur OTG USB 3.0	USB-CTM M	USB A F	10,0 cm	**150314**	**9,80**

Cordon Apple Lightning®

Cordons de charge et de synchronisation des périphériques Apple® utilisant le connecteur Lightning® (depuis l'iPhone 5®).



Réf. 149997

Made for iPod iPhone iPad

	CONNECT.1	CONNECT.2	LONG.	RÉF.	PRIX DE VENTE (€ HT)
Cordon de charge et de synchro.	USB A mâle	Lightning® mâle	0,5 m	**149997**	**15,11**
Cordon de charge et de synchro.	USB A mâle	Lightning® mâle	1,0 m	**149994**	**18,10**
Cordon de charge et de synchro.	USB A mâle	Lightning® mâle	2,0 m	**149999**	**19,13**

Cordon de charge pour smartphone multiembouts

NOUVEAU

Cet adaptateur extrêmement pratique permet de relier un smartphone à connecteur Apple 8 broches, micro USB-B, ou Type-C™ à une source électrique afin d'être chargé (ne transfère pas les données).



	CONNECT.1	CONNECT.2	LONGUEUR	RÉF.	PRIX DE VENTE (€ HT)
Cordon de charge pour smartphone	USB A M	Micro USB M	1,0 m	**532529**	**3,46**

Cordon micro USB 3.2 Gen1

› Ce cordon permet de relier un ordinateur à un boîtier de disque externe
› Permet également de charger et de synchroniser tous les smartphones et les tablettes équipés de la connectique micro USB 3.2 Gen1



Réf. 532474

	CONNECTEUR 1	CONNECTEUR 2	LONG.	RÉF.	PRIX DE VENTE (€ HT)
Cordon micro USB 3.2 Gen1	USB A M	Micro USB M	1,0 m	**532473**	**8,53**
Cordon micro USB 3.2 Gen1	USB A M	Micro USB M	1,8 m	**532474**	**17,64**
Cordon micro USB 3.2 Gen1	USB A M	Micro USB M	3,0 m	**532475**	**18,81**
Cordon micro USB 3.2 Gen1	USB A M	Micro USB M	5,0 m	**532476**	**21,91**

Connectiques pour smartphones, tablettes et GPS

Cordon micro USB 2.0 de charge rapide et de transfert

Exploitez enfin la pleine puissance de vos chargeurs !

Ces cordons sont spécialement conçus pour assurer en plus du transfert des données jusqu'à 480Mbps, une charge du téléphone en supportant une puissance de charge jusqu'à 2.5 A.



CONNECTEUR 1	CONNECTEUR 2	LONGUEUR	RÉF.	PRIX DE VENTE (€ HT)
A M	Micro B M	2,0 m	**149695**	**3,89**
A M	Micro B M	3,0 m	**149696**	**5,20**

Cordon USB 2.0 Type-C™ de charge rapide et de transfert

Exploitez enfin la pleine puissance de vos chargeurs QC 3.0 pour une rapidité de charge fulgurante !

Ces cordons sont spécialement conçus pour assurer en plus du transfert des données jusqu'à 480Mbps, une charge du téléphone en supportant une puissance de charge jusqu'à 3 A.

NOUVEAUTÉ 2021



CONNECTEUR 1	CONNECTEUR 2	LONGUEUR	RÉF.	PRIX DE VENTE (€ HT)
A M	Type-C™ M	0,5 m	**149699**	**6,20**
A M	Type-C™ M	2,0 m	**149697**	**6,20**
A M	Type-C™ M	3,0 m	**149698**	**7,90**

Cordon USB 2.0 micro B à connecteurs réversibles

La fin de toutes les contraintes de branchement de l'USB !

Cordon de charge et synchronisation pour tablettes et smartphones équipés de la connectique micro USB 5 pins avec deux connecteurs réversibles : un pour chaque extrémité.

Il permet ainsi de brancher un périphérique USB sans aucune contrainte et en toute sécurité. (Ne transfère pas les données).

2 connecteurs réversibles !





Réf. 532530
USB A M - MICRO B M

CONNECTEUR 1	CONNECTEUR 2	LONGUEUR	RÉF.	PRIX DE VENTE (€ HT)
USB A M	Micro USB B M	1,0 m	**532530**	**6,07**
USB A M	Micro USB B M	1,8 m	**532531**	**8,06**

Cordon micro USB pour smartphones et tablettes

Cordon de charge et de synchronisation à triple blindage pour tous les smartphones et les tablettes équipés de la connectique micro USB B 5 pins. (Ne transfère pas les données).



Réf. 532452

	CONNECTEUR 1	CONNECTEUR 2	LONG.	RÉF.	PRIX DE VENTE (€ HT)
Cordon micro USB noir	USB A M	Micro USB B M	0,5 m	**532452**	**3,44**
Cordon micro USB noir	USB A M	Micro USB B M	1,0 m	**352453**	**7,23**
Cordon micro USB blanc	USB A M	Micro USB B M	1,80 m	**532455**	**6,56**
Cordon micro USB noir	USB A M	Micro USB B M	2,0 m	**532456**	**7,83**
Cordon micro USB noir	USB A M	Micro USB B M	3,0 m	**532457**	**9,10**
Cordon micro USB noir	USB A M	Micro USB B M	5,0 m	**532458**	**9,46**

Cordon micro USB «éco» pour smartphones et tablettes

Cordon de charge et de synchronisation à triple blindage pour tous les smartphones et les tablettes équipés de la connectique micro USB B 5 pins.



Réf. 149690

CONNECTEUR 1	CONNECTEUR 2	LONGUEUR	RÉF.	PRIX DE VENTE (€ HT)
USB A M	Micro USB B M	0,5 m	**149690**	**2,91**
USB A M	Micro USB B M	1,0 m	**149691**	**2,36**
USB A M	Micro USB B M	2,0 m	**149692**	**4,89**
USB A M	Micro USB B M	3,0 m	**149693**	**5,60**

Cordon mini USB B pour GPS

Cordon de charge et de synchronisation pour tous les smartphones et les tablettes équipés de la connectique micro USB B 5 pins.



Réf. 532418
USB A M - MIni USB B M

CONNECTEUR 1	CONNECTEUR 2	LONGUEUR	RÉF.	PRIX DE VENTE (€ HT)
USB A M	Mini USB B M	1,0 m	**532516**	**2,05**
USB A M	Mini USB B M	1,5 m	**532515**	**7,71**
USB A M	Mini USB B M	2,0 m	**532517**	**2,45**
USB A M	Mini USB B M	3,0 m	**532417**	**11,21**
USB A M	Mini USB B M	5,0 m	**532418**	**13,43**

: NOUVEAUTÉ

Powerbank PNY

PENSEZ-Y
Retrouvez nos cordons pour tablettes et smartphones
Pages : 388 et 389



Qu'est-ce qu'un powerbank ?

Un powerbank est une batterie externe, qu'on appelle aussi batterie de secours ou chargeur portable. Il s'agit d'une batterie accumulateur rechargeable, qui va permettre de recharger des smartphones, tablettes, tout appareil disposant d'un port USB.

Ainsi, grâce au powerbank, vous ne serez jamais en panne de batterie sur votre smartphone ou votre tablette !

Bien choisir son powerbank dépend, entre autre, de ce que l'on veut recharger. En effet, certains appareils nécessitent plus de puissance.

Si vous prenez un powerbank avec une capacité en mAh (milliampère-heure) importante, vous pourrez rechargez des appareils plus puissants (PC) ou bien recharger votre smartphone plusieurs fois par exemple.

PNY

NOUVEAU

3 ports USB !



NOUVEAUTÉ 2021



MODÈLE	PowerPack Power Delivery 20000
CAPACITÉ	20.100 mAh
COURANT D'ENTRÉE	Jusqu'à 3 A (Type-C™) - 2,4 A (Type-A)
COURANT DE SORTIE	5 V - 2,4 A partagés sur les 2 ports Type-A 5 V - 3 A à 20 V - 2,25 A sur le port Type-C™ Power Delivery
CONNECTEURS	2 x USB Type- A / 1 x USB Type-C™
DIMENSIONS	162,4 x 80 x 22 mm
RÉF.	**180080**





2 ports USB !



2 ports USB !

MODÈLE	PowerPack Slim	PowerPack Slim	PowerPack Slim
CAPACITÉ	5.000 mAh	10.000 mAh	20.000 mAh
COURANT D'ENTRÉE	5 V - 2 A	5 V - 2 A	5 V - 2,1 A
COURANT DE SORTIE	5 V - 2,4 A	5 V - 2,4 A par port USB	5 V - 3,4 A par port USB
CONNECTEURS	1 x Micro USB - 1 x USB Type-A	1 x Micro USB - 2 x USB Type-A	1 x Micro USB - 2 x USB Type-A
DIMENSIONS	120 x 64 x 12,4 mm	144,9 x 75 x 15,2 mm	164,9 x 83 x 21,5 mm
RÉF.	**180081**	RÉF. **180082**	RÉF. **180083**

Powerbank Intenso

(Intenso)®







GARANTIE 02 ANS

MODÈLE	PowerBank Plastic Metal Finish PM5200
CAPACITÉ	5.200 mAh
COURANT D'ENTRÉE	2,0 A
COURANT DE SORTIE	1,5 A
CONNECTEURS	Micro USB / USB
DIMENSIONS	96 x 25 x 42 mm

	NOIR	ARGENT	BLANC	ROSE	GRIS
RÉF.	**190296**	**190297**	**190298**	**190299**	**190304**




GARANTIE 02 ANS

MODÈLE	PowerBank Slim S10000
CAPACITÉ	10.000 mAh
COURANT D'ENTRÉE	2,1 A
COURANT DE SORTIE	2,1 A
CONNECTEURS	2 x Micro USB / USB
DIMENSIONS	130 x 70 x 16 mm

	NOIR	BLANC
RÉF.	**190292**	**190293**




GARANTIE 02 ANS

NOUVEAUTÉ 2021

MODÈLE	PowerBank XS10000
CAPACITÉ	10.000 mAh
COURANT D'ENTRÉE	2,1 A (micro-USB) – 2,4 A (Type-C™)
COURANT DE SORTIE	3,1 A
CONNECTEURS	Micro USB – Type-C™ / USB
DIMENSIONS	91 x 63 x 22 mm

	NOIR	BLANC
RÉF.	**190327**	**190328**

reddot design award winner 2017




GARANTIE 02 ANS

MODÈLE	PowerBank Q10000
CAPACITÉ	10.000 mAh
COURANT D'ENTRÉE	2,1 A
COURANT DE SORTIE	3,0 A / 2,0 A / 1,5 A
CONNECTEURS	Micro USB / USB 3.0 Quick charge / USB 3.0
DIMENSIONS	141 x 74 x 14 mm

	NOIR	GRIS
RÉF.	**190294**	**190295**



NOUVEAUTÉ 2021



Chargement sans fil !

GARANTIE 02 ANS

MODÈLE	PowerBank WDP10000
CAPACITÉ	10.000 mAh
COURANT D'ENTRÉE	5 V - 3 A (Type-C™) - 9 V - 2 A, 12 V - 1,5 A (Power Delivery)
COURANT DE SORTIE	5 V - 3 A (Type-A) - 9 V - 2 A, 12 V - 1,5 A (Quick charge)
CONNECTEURS	Type-C™
DIMENSIONS	157 x 77,5 x 13,8 mm

	GRIS
RÉF.	**336049**

20.000 mAh !




GARANTIE 02 ANS

NOUVEAUTÉ 2021

MODÈLE	PowerBank XS20000
CAPACITÉ	20.000 mAh
COURANT D'ENTRÉE	2,1 A (micro-USB) – 2,4 A (Type-C™)
COURANT DE SORTIE	3,1 A
CONNECTEURS	Micro USB - Type-C™ / USB
DIMENSIONS	128 x 70 x 25,2 mm

	NOIR	BLANC
RÉF.	**190329**	**190334**

: NOUVEAUTÉ

Accessoires PC, tablettes, et pointeurs lasers

Support smartphone universel à ventouse

› Pour tous téléphones de 4 à 8,5 cm de large
› Protection en mousse épaisse
› Articulation par rotule orientable dans toutes les directions
› Fixations solides
› A fixer sur le pare-brise ou la planche de bord
› Matériau : ABS / PVC



Pour les téléphones jusqu'à 8,5 cm de largeur !

	RÉF.	PRIX DE VENTE (€ HT)
Support smartphone universel à ventouse	**050263**	**10,69**

Stylet pour smartphones et tablettes tactiles

› Permet de remplacer le doigt sur les écrans à technologie capacitive
› Longueur du stylet : 11 cm
› Embout rétractable

BLISTER



Plus de trace de doigts !

	RÉF.	PRIX DE VENTE (€ HT)
Stylet pour tablettes (noir)	**050222**	**11,49**

Pointeur laser avec lecteur de cartes MicroSD

Le kit parfait pour votre présentation !

En plus de son ergonomie anti-fatigue, du laser rouge et des touches de défilement, un lecteur de cartes mémoire permet d'emporter vos présentations et de vous adapter à tous types d'ordinateurs Windows raccordés à votre écran de projection.

› Boutons : avant / arrière / start-stop / écran noir et laser
› Adapateur USB HiD, auto détecté par toutes versions de Windows
› Capacité max : microSD 32 Go (non fournie)
› Alimentation : 2 piles AAA non founies

PENSEZ-Y
Retrouvez toutes nos piles AAA
Pages : 292 et 293



	RÉF.	PRIX DE VENTE (€ HT)
Pointeur laser avec lecteur de carte MicroSD	**050305**	**41,69**

Présentateur laser rouge avec minuteur

Rythmez vos présentations !

Ajustez le timing de votre exposé sur l'écran LCD pour être averti discrètement par une simple vibration qu'il vous reste 10, puis 5 et 2 minutes avant la fin du décompte.

› Boutons : avant / arrière / start-stop / écran noir / volume audio / timer pause et laser
› Adapateur USB HiD, auto détecté par toutes versions de Windows / MacOS X
› Ecran LCD : minuterie 1 à 99 mn et niveau des piles
› Alimentation : 2 piles AAA non founies





écran LCD !

	RÉF.	PRIX DE VENTE (€ HT)
Présentateur laser rouge avec minuteur	**050325**	**41,46**

Chargeurs USB et alimentations pour portables

NOUVEAU

Chargeur rapide et universel à induction Qi

De 5 à 15 watts avec ventilateur intégré !

Permet de charger sans fil les smartphones et les équipements Qi.

- Technologie : Qi 1.2.4
- 4 puissances de charge : 5 W (normale), 7,5 W (charge rapide Apple®), 10 W (charge rapide Samsung) et 15 W (charge rapide LG)
- Design à surface antidérapante, avec 2 bobines à induction et ventilateur intégré
- Tension d'entrée : de 5 V (2,0 A) à 12 V (1,5 A)
- Compatible avec la plupart des coques
- Protection contre les surcharges, surtensions, surchauffes et courts-circuits
- Charge verticale ou horizontale du téléphone
- Sans alimentation 220 V : se connecte directement à un port USB
- Fourni avec un cordon USB de 1,0 m
- Compatible avec : Apple® à partir de l'iPhone® 8, Samsung® à partir du S6, Nokia® à partir du Lumia 820, LG® à partir du G2, etc



	RÉF.	PRIX DE VENTE (€ HT)
Chargeur rapide à induction	**348405**	**24,60**

Chargeur USB Type-C™ Power Delivery 65 W pour PC portable

Permet de charger les ordinateurs portables en USB Type-C™ avec prise en charge de profil Power Delivery (PD).

- Tension d'entrée : 100 à 240 V
- Puissance : 65 W
- Réglage automatique de la tension en sortie (profil Power Delivery)
- 8 profils Power Delivery (PD) dédiés :
  - 5 V - 3 A (15 W)
  - 5,2 V - 2,4 A (12,5 W, profil Apple® Macbook)
  - 9 V - 3 A (27 W)
  - 12 V - 3 A (36 W)
  - 14,5 V - 2 A (29 W, profil Apple® Macbook)
  - 15 V - 3 A (45 W)
  - 20 V - 3,25 A (65 W)
  - 20,3 V - 3 A (61 W, profil Apple® Macbook)
- Cordon : 3 m (cordon secteur de 1,8 m + cordon USB Type-C de 1,2 m)



	RÉF.	PRIX DE VENTE (€ HT)
Chargeur USB Type-C™ Power Delivery 65 W	**348388**	**56,90**

Chargeur USB à charge rapide sur secteur

A



B



C



Quick Charge 3.0 et Type-C™

D



Type-C™ Power Delivery !

E



		TYPE DE SORTIE	NOMBRE DE SORTIES	TENSION D'ENTRÉE	TENSION DE SORTIE	AMPÉRAGE	PUISSANCE	RÉF.	PRIX DE VENTE (€ HT)
A	Chargeur secteur USB 1 A	USB	1	100 V - 240 V	5 V	1 A	5 W	**348368**	**5,90**
B	Chargeur secteur USB 2,4 A	USB	2	100 V - 240 V	5 V	2,4 A (cumulés)	12 W	**348362**	**9,99**
C	Chargeur secteur USB 3 A	USB QC 3.0 + Type-C™ PD	2	100 V - 240 V	5 V à 12 V	3 A (cumulés)	18 W	**348363**	**19,99**
D	Chargeur secteur USB 9 A	USB + Type-C™ PD	2	100 V - 240 V	5 V à 20 V	9 A (cumulés)	45 W	**348361**	**34,99**
E	Chargeur secteur USB 6 A	USB	4	100 V - 240 V	5 V	6 A (cumulés)	30 W	**348364**	**19,99**

Chargeur USB à charge rapide sur allume-cigare

A



B



Quick Charge 3.0 et Type-C™

C



2 ports USB pour l'arrière du véhicule !

		TYPE DE SORTIE	NOMBRE DE SORTIES	TENSION D'ENTRÉE	TENSION DE SORTIE	AMPÉRAGE	PUISSANCE	RÉF.	PRIX DE VENTE (€ HT)
A	Chargeur allume-cigare USB 2,4 A	USB	2	12 V - 24 V	5 V	2,4 A (cumulés)	12 W	**348365**	**8,99**
B	Chargeur allume-cigare USB 3 A	USB QC 3.0 + Type-C™ PD	2	12 V - 24 V	5 V à 12 V	3 A (cumulés)	30 W	**348366**	**14,99**
C	Chargeur allume-cigare USB 9,6 A	USB	4	12 V - 24 V	5 V	9,6 A (cumulés)	48 W	**348378**	**19,99**

Alimentation universelle pour PC portable 90 W / 15 à 20 V

Réglage automatique de la tension de sortie !

TOP QUALITÉ

Alimentation de remplacement pour PC portable multiple tension de 15 à 20 volts et d'une puissance maxi de 90 watts.

- Tension de sortie : 15 V - 6 A / 16 V - 5,6 A / 18,5 V - 4,9 A / 19 V - 4,74 A / 19,5 V 4,62 A / 20 V - 4,5 A
- Fournie avec cordon secteur bipolaire
- 12 embouts amovibles fournis
- **Réf. 801257** : embout amovible jaune pour Lenovo
- **Réf. 801258** : embout amovible bleu pour HP

Réf. 801273





Réf. 801257



Réf. 801258

	RÉF.	PRIX DE VENTE (€ HT)
Alimentation universelle 90 W	**801273**	**41,59**
Embout Lenovo	**801257**	**6,10**
Embout HP	**801258**	**6,10**

: NOUVEAUTÉ

Stations d'accueil pour ordinateurs portables

MINI STATIONS D'ACCUEIL MOBILES



1er prix !



HDMI® + DP simultané



Léger et transportable !

Dexlan

Dexlan

ENTRÉE USB	Type-C™ 3.1	USB Type-C™	Type-C™ 3.1
PORT VIDÉO 1	HDMI® 4K	HDMI® 4K	HDMI® 4K
PORT VIDÉO 2	-	DisplayPort avec MST	VGA 1080p
MODE VIDÉO	Extension bureau	Clone + bureau étendu	Simultané
PORT RÉSEAU	RJ45 Gigabit	RJ45 Gigabit	RJ45 Gigabit
USB TYPE-A	2 x 3.1 Gen 1	2 x 3.1 Gen 1	1 x 3.1 Gen1
USB TYPE-C™	Chargeur	Charge PD3.0 + transfert	Chargeur
SUPPORT DEX	Oui	Oui	-
CARTE MÉMOIRE	-	Oui SDXC 2.0	-
	RÉF. **310746**	RÉF. **310757**	RÉF. **310754**



Compatible OTG !





ATEN

ATEN

ENTRÉE USB	USB Type-C™	USB Type-C™	USB Type-A
PORT VIDÉO 1	HDMI® 4K	HDMI® 4K	HDMI® 1080p
PORT VIDÉO 2	VGA 2048 x 1152	VGA 1920 x 1200	DVI-I
MODE VIDÉO	Clone / VGA ou HDMI®	Clone / VGA ou HDMI®	Bureau étendu / clone
PORT RÉSEAU	RJ45 Gigabit	RJ45 Gigabit	Non
USB TYPE-A	1 x 3.1 Gen 1	1 x 3.1 + 1 x 2.0	2 x 3.1
USB TYPE-C™	-	Charge PD3.0 seulement	-
RÉF CONSTRUCTEUR	UH3232	UH3236	U-1100
	RÉF. **043232**	RÉF. **043236**	RÉF. **304904**

STATIONS D'ACCUEIL DE BUREAU





Sobre et design !



Avec 2 cordons 60 cm en A-C et C-C !



L'extension du Macbook !



Triple écran !

ATEN

ATEN

ENTRÉE USB	USB Type-A		Type-B 3.0		USB Type-C™		Type-C™ 3.1		Type-C™ 3.1	
PORT VIDÉO #1	HDMI® 4K		HDMI® 1080p		HDMI® 1080p		HDMI® 4K		HDMI® 4K	
PORT VIDÉO #2	HDMI® 1080p (dual view)		DVI-I 2048 x 1152		DVI 1920 x 1200 (VGA)		-		DisplayPort 4k	
PORT VIDÉO #3	VGA (dual-view)		-		-				VGA 1080p	
MODE VIDÉO	Bureau étendu / clone		Simultané		Clone + bureau étendu		Extension bureau		Simultané	
PORT RÉSEAU	RJ45 Gigabit		RJ45 Gigabit		RJ45 Gigabit		RJ45 Gigabit		RJ45 Gigabit	
USB TYPE-A	3 x 3.1 + 2 x USB 2.0		6 x 3.0		3 x 3.1 Gen 1		1 x 3.1 Gen1		3 x 3.1 Gen 1	
USB TYPE-C™	1 chargeur 85w+ 1 data		-		-				Chargeur 60w	
AUDIO	Jack triple bague		2 Jack rose / vert		2 jack rose/vert		Jack triple bague		Jack triple bague	
CARTE MÉMOIRE	SDXC + MicroSD		-		Oui SDXC 2.0		Oui SDXC		SDXC + MicroSD	
	RÉF.	**043238**	RÉF.	**040894**	RÉF.	**040897**	RÉF.	**040865**	RÉF.	**043234**

NOUVEAUTÉ :

Supports et accessoires pour ordinateurs portables

A



Double ventilation !

B



Avec Hub 2 ports USB intégré

C



Hauteur ajustable !

D



Idéal en itinérance !

E



Antidérapant !

F



A I Support ventilé pour ordinateur portable 15''

› Nombre de positions : 2 (inclinée et à plat)
› Autoalimenté par câble USB intégré
› 2 ventilateurs de 125 mm silencieux (10 db)
› Dimensions : 340 x 250 x 23 mm
› Poids : 435 g

	RÉF.	PRIX DE VENTE (€ HT)
Support ventilé pour ordinateur 15''	**903412**	**9,10**

B I Support Ventilé ECO

› Pour portable de 11"à 15.4"
› Ventilateur 120 x 120 x 15mm 20 dBA
› Hub 2 ports USB 2.0
› Dimension du socle 330 x 225 x 40 mm
› Poids 475 g

	RÉF.	PRIX DE VENTE (€ HT)
Support ventilé ECO	**903416**	**5,80**

C I Réhausseur PC portable réglable

› Support métallique avec patins antidérapants
› Tube ajustable pour régler la hauteur du support
› Dimensions : 169 x 256 x 238,5 mm
› Hauteur ajustable : 16 - 165 mm
› Poids maximum supporté : 15 kg

	RÉF.	PRIX DE VENTE (€ HT)
Support multifonction	**903413**	**91,69**

D I Support aluminium multifonction

› Support en aluminium avec patins antidérapants
› 2 modes d'utilisation (support de bureau, support d'itinérance à plat)
› 5 positions d'inclinaison (support de bureau) : 21°, 24°, 31°, 36°et 39°
› Tapis de souris en mousse (support à plat)
› Dimensions à plat : 505 x 225 x 12 mm
› Poids : 550 g

	RÉF.	PRIX DE VENTE (€ HT)
Support multifonction	**903411**	**15,59**

E I Support deluxe PC portable

› Support métallique antidérapant avec mousse
› Optimise la dissipation de chaleur en dessous du PC
› Pieds en silicone antidérapants
› Finitions haute qualité et couleur argentée
› Dimensions : 239 x 210,5 x 67,5 mm

	RÉF.	PRIX DE VENTE (€ HT)
Support deluxe PC portable	**903414**	**37,49**

F I Réhausseur PC portable téléscopique en aluminium

› Meilleur angle de vision : position de visualisation optimale
› Circulation d'air accrue - fonctionne comme un dissipateur thermique
› Hauteur réglable adaptée à la taille de l'écran : 11 "~ 15 jusqu'à 5Kg
› Mécanisme de pliage: entièrement pliable pour le stockage ou le transport à plat
› Patins de protection : protégez l'ordinateur portable contre les rayures et fixez-le en position stable
› Dimensions déplié : 260 x 230 x 160 mm

	RÉF.	PRIX DE VENTE (€ HT)
Réhausseur PC portable téléscopique en aluminium	**903419**	**36,70**

: NOUVEAUTÉ

Bagagerie Mobilis

MOBILIS®
CARE & CARRY



Sac à dos THE ONE BLUE ZIP

Sac à dos professionnel pour PC jusqu'à 16''

› 1 grand compartiment + poches accessoires
› Emplacement PC renforcé + poche de rangement tablette
› Poches latérales
› Passant trolley



	RÉF. MOBILIS	RÉF.
Sac à dos THE ONE BLUE ZIP	003052	**766149**

Sac à dos RELIFE

Sac à dos conçu avec 80% de matières recyclées

› Matières recyclées et certifiées par le label Global Recycled Standard
› 2 grands compartiments + 1 poche accessoires
› Bretelles ergonomiques renforcées et moussées
› Matière résistante à l'eau
› Sac à dos éco-conçu pour PC jusqu'à 16''

80% DE MATIÈRES RECYCLÉES

Global Recycled Standard



	RÉF. MOBILIS	RÉF.
Sac à dos RELIFE	064001	**768552**

Sacoche EXECUTIVE 3

Sacoche élégante pour PC jusqu'à 16''

› Grand compartiment PC
› Grand compartiment + poches accessoires
› Matière résistante à l'eau
› Bandoulière et passant trolley





	TAILLE	RÉF. MOBILIS	RÉF.
Sacoche EXECUTIVE 3	11-14''	005032	**766007**
Sacoche EXECUTIVE 3	14-16''	005033	**766008**

Sacoche TRENDY noir

Sacoche urbaine pour PC jusqu'à 16''

› 1 compartiment + poche accessoires
› Bandoulière et passant trolley
› Matière résistante à l'eau
› Fond renforcé et étanche
› 2 tailles disponibles : 11-14'' et 14-16''





	TAILLE	RÉF. MOBILIS	RÉF.
Sacoche TRENDY noir	11-14''	025022	**766161**
Sacoche TRENDY noir	14-16''	025023	**766868**

Câbles de sécurité

Pensez à sécuriser votre matériel

› Câble en acier
› Composé de 7 torons
› Résistance 1 tonne
› Longueur 1.8m, diamètre 4mm
› **Réf. 001111** (T-Lock à clef)
Réf. 001254 (T-Lock à code)
Réf. 001236 (T-Lock à clef avec clé pass)



	RÉF. MOBILIS	RÉF.
Câbles de sécurité T-Lock à clef	001111	**766066**
Câbles de sécurité T-Lock à code	001254	**766001**
Câble de sécurité pivotant avec verrou à clé rotatif, pour encoche wedge©	001264	**766015**
Câble de sécurité pivotant avec verrou à clé rotatif, en acier trempé, pour encoche nano	001268	**766013**

Filtre de confidentialité

Protège efficacement les données à l'écran des regards indiscrets

› Compatible avec les écrans tactiles
› 2 systèmes de fixation inclus : pour écrans avec et sans rebords
› Facile à installer - amovible et repositionnable
› Kit de pose fourni : lingette nettoyante chiffon microfibre/film adhésif attrape-poussière/glissières et pastilles adhésives
› Réversible : un côté brillant pour une clarté visuelle optimale ; un côté mat anti-reflets et anti-traces de doigts
› Disponible pour de nombreuses marques et modèles.





	RÉF. MOBILIS	RÉF.
Filtre de confidentialité	016225	**766066**

Coques et accessoires Mobilis



RESIST PACK

FABRICATION FRANÇAISE MADE IN FRANCE

Coque de protection ultra renforcée

› Coque de protection renforcée dédiée
› Résistance aux chutes : jusqu'à 1 000 chutes de 1,2 m
› Systèmes brevetés contre les chocs
› Accessoires d'ergonomie et portabilité inclus
› Disponible pour de nombreux marques et modèles



	RÉF. MOBILIS	RÉF.
Mobilis RESIST PACK pour Samsung Galaxy Tab A 2019 (10.1")	050023	**766129**
Autres modèles disponibles	Nous consulter	

PROTECH PACK

FABRICATION FRANÇAISE MADE IN FRANCE

Coque de protection renforcée

› Coque de protection renforcée dédiée
› Résistance aux chutes : jusqu'à 400 chutes de 1,2 m
› Systèmes brevetés contre les chocs
› Accessoires d'ergonomie et portabilité inclus
› Disponible pour de nombreux marques et modèles



	RÉF. MOBILIS	RÉF.
Mobilis PROTECH PACK pour Microsoft Surface Go	052020	**766113**
Autres modèles disponibles	Nous consulter	

ACTIV PACK

FABRICATION FRANÇAISE MADE IN FRANCE

Coque de protection folio

› Coque de protection folio dédiée
› Résistance aux chutes : jusqu'à 50 chutes de 1.2m
› Systèmes brevetés contre les chocs
› Accessoires d'ergonomie et portabilité inclus
› Disponible pour de nombreux marques et modèles



	RÉF. MOBILIS	RÉF.
Mobilis ACTIV PACK pour Samsung Galaxy Book (12 '')	051022	**767310**
Autres modèles disponibles	Nous consulter	

ORIGINE avec clavier

GARANTIE 02 ANS

Folio de protection avec clavier Bluetooth®

› Etui folio avec clavier Bluetooth® français
› Compatible Android, iOS et Windows
› Garantie 2 ans
› Existe en version dédiée à votre appareil ou en version universelle pour tablette 9-11''



	RÉF. MOBILIS	RÉF.
Mobilis ORIGINE version universelle	048025	**766110**
Autres modèles disponibles	Nous consulter	

EDGE

Folio de protection transparent avec coins renforcés

› Rabat pliable doté d'un passant stylet
› Air Cell System : poche d'air aux 4 coins pour absorber les chocs
› Edge system : rebords protégeant l'écran
› Position vidéo / clavier



	RÉF. MOBILIS	RÉF.
Mobilis EDGE pour Apple iPad 10.2" (7ème génération)	060001	**766981**
Autres modèles disponibles	Nous consulter	

Protège-écran anti-chocs IK06

La protection d'écran la plus résistante aux chocs

› Anti-rayures (dureté 5H)
› Anti-chocs: normé IK06
› Finition ultra clear
› Kit de pose fourni
› Disponible pour de nombreuses marques et modèles.

IK06



	RÉF. MOBILIS	RÉF.
Protège-écran anti-chocs IK06	036177	**766769**
Autres modèles disponibles	Nous consulter	

Station d'accueil pour ordinateur portable Targus

Targus®

Station d'accueil USB-C™

Cette superbe gamme de mallettes pour ordinateur portable donne un design classique et un look contemporain. Transformez votre ordinateur portable en poste de travail avec la station d'accueil USB-C™ compacte avec mode alternatif DP pour un seul écran 4K HDMI/VGA avec technologie Power Delivery 100 W et fonction pass-through.

- Dimensions : 9,5 x 1,4 x 5,2 cm
- Poids : 0,08 kg
- Couleur : Gris



	RÉF. TARGUS	RÉF.
Station d'accueil USB-C™	DOCK419EUZ	**767489**

Station d'accueil USB-C™

GARANTIE 02 ANS

Station d'accueil USB-C mode alternatif DP pour écran 4K HDMI® avec lecteur de carte, technologie Power Delivery 100W avec fonction pass-through et câble USB-C amovible.

- Dimensions : 12,6 x 1,4 x 6,1 cm
- Poids : 0,13 kg
- Couleur : Gris



	RÉF. TARGUS	RÉF.
Station d'accueil USB-C™	DOCK414EU	**767487**

Station d'accueil DV4K universelle USB-C™

Etendez et/ou dupliquez l'écran de votre ordinateur jusqu'à deux écrans 4K Ultra HD et profitez ainsi d'espaces de travail productifs et hautement performants.

GARANTIE 03 ANS

- Dimensions : 17.5 x 4 x 9 cm
- Poids : 1.46 kg
- Couleur : Noir



	RÉF. TARGUS	RÉF.
Station d'accueil DV4K universelle USB-C™	DOCK190EUZ	**766339**

Station d'accueil DisplayPort alternatif USB-C™

GARANTIE 02 ANS

- Créez un poste de travail plus puissant et plus productif avec la station d'accueil Targus USB-C™ DisplayPort™ avec alimentation 85 W.
- Dimensions : 18 x 8.3 x 2.8 cm
- Poids : 1.5 kg
- Couleur : Noir



	RÉF. TARGUS	RÉF.
Station d'accueil DisplayPort alternatif USB-C™	DOCK430EUZ	**767490**

Ecran de confidentialité 15,6"

- Protégez les informations affichées sur votre écran contre toute visualisation indésirable
- Protège l'affichage de l'écran contre les rayures et les dommages
- Anti-reflet - Un écran non réfléchissant aide à réduire la fatigue oculaire



	RÉF. TARGUS	RÉF.
Ecran de confidentialité 15,6"	ASF156W9EU	**160330**

Ecran de confidentialité 14" (16 :9)

- Ecran de confidentialité pour les écrans d'ordinateurs portables ou de bureau 14" W (16:9)
- Fonctionne avec écrans tactiles et doubles écrans
- Filtre de la lumière bleue : Les écrans de confidentialité de Targus réduisent la lumière bleue pour une meilleure protection et un plus grand confort de lecture



	RÉF. TARGUS	RÉF.
Ecran de confidentialité 14" (16:9)	ASF14W9EU	**159147**

NOUVEAU

Etui Click-In pour Samsung Galaxy Tab A7 10,4 pouces - Noir

Le style et la fonctionnalité au service de la protection et de la performance de votre Samsung Galaxy® Tab A7 10,4 pouces.

- Soumis à des tests de chute de qualité militaire jusqu'à 1,2 m
- Angles de vue réglables et position de frappe confortable
- Le plateau breveté, moulé sur mesure, offre une protection accrue

NOUVEAUTÉ 2021



	RÉF. TARGUS	RÉF.
Etui Click-In pour Samsung Galaxy Tab A7 10,4 pouces	THZ875GL	**767656**

Etui Versavu pour Ipad Pro 12,0 pouces

Transportez votre iPad® en toute confiance en sachant qu'il est sécurisé et protégé dans le plateau moulé sur mesure.

- Soumis à des tests de chute de qualité militaire jusqu'à 1,2 m pour une protection robuste
- Rotation à 360° brevetée pour un changement rapide d'angle de vue en mode portrait ou paysage
- Porte-crayon Apple Pencil® intégré qui permet au crayon de se charger avec l'étui en place - le rabat magnétique permet également de maintenir le crayon en sécurité



	RÉF. TARGUS	RÉF.
Etui Versavu pour Ipad Pro 12,0 pouces	THZ749GL	**766324**

Sacoches et sac à dos Targus

Targus®

Sacoche Classic Clamshell

Cette superbe gamme de mallettes pour ordinateur portable donne un design classique et un look contemporain.

- Protection – compartiment rembouré pour portables équipés d'un écran de 13.4"
- Le confort : sangle d'épaule ajustable
- Compact et léger



	RÉF. TARGUS	RÉF.
Sacoche Classic Clamshell	CN313	**166860**

Sacoche Classic Clamshell 15.6" - Noir

Une mallette a été soigneusement confectionnée pour être élégante tout en restant pratique.

- Protection – compartiment rembouré pour portables équipés d'un écran de 15.6"
- Le confort : sangle d'épaule ajustable
- Compact et léger



	RÉF. TARGUS	RÉF.
Sacoche Classic Clamshell 15.6" - Noir	CN31	**166861**

Sac à dos CityLite Security 15.6" - Gris

Protégez votre équipement contre le vol ainsi que contre les coups et les rayures grâce à ce nouveau sac à dos innovant.Poches doublées d'un matériau de blocage RFID protégeant vos cartes de crédit.

- Protection de vos cartes de crédit grâce au matériau de blocage RFID
- Aucun accès frontal
- Bandes réfléchissantes et sifflet de panique personnel



	RÉF. TARGUS	RÉF.
Sac à dos CityLite Security 15.6" - Gris	TSB938GL	**766286**

Sac à dos convertible Cypress 15,6" avec EcoSmart®

- Fabriqué à partir de 24 bouteilles d'eau en plastique recyclées
- Sac à dos convertible en sacoche
- Les bretelles repliables
- Poignées de transport confortables sur le dessus et les côtés
- Compartiment rembourré prévu pour ordinateur portable
- Deux compartiments principaux pour les dossiers et le matériel, avec des poches pour les petits accessoires
- Pochette de rangement rapide à l'avant
- Bretelles ergonomiques et panneau arrière rembourré pour un transport confortable
- Sangle à fixer sur une valise



	RÉF. TARGUS	RÉF.
Sac à dos convertible Cypress 15,6" avec EcoSmart®	TBB58702GL	**767533**

Sacoche pour ordinateur portable Cypress avec EcoSmart 15,6"

Composée de matériaux recyclés à l'intérieur comme à l'extérieur. Fabriquée à partir de 14 bouteilles d'eau en plastique recyclées, la sacoche fine Cypress 15,6 pouces avec EcoSmart® a été soigneusement conçue pour protéger vos affaires dans le respect de l'environnement.

- Un compartiment de rangements pour fournitures de bureau
- Poche à l'avant pour un accès rapide



	RÉF. TARGUS	RÉF.
Sacoche pour ordinateur portable Cypress	TBS92502GL	**767553**

Sac à dos convertible Newport 15"

Le sac à dos convertible Targus Newport est un sac à dos polyvalent conçu pour le style de vie urbain.

- Couleur : Noir / intérieur orange
- Housse de protection pour ordinateur portable compact ou tablette
- Peut être utilisé comme sac à main
- Poche dissimulée dans le panneau dorsal pour plus de sécurité



	RÉF. TARGUS	RÉF.
Sac à dos convertible Newport 15"	TBB600GL	**767546**

Housse pour ordinateur portable 15,6" - Gris

Fabriqué à partir de matériaux recyclables à l'intérieur et à l'extérieur. Utilisant un tissu tissé à partir de 5 bouteilles d'eau en plastique recyclé, la housse Cypress 15,6" avec EcoSmart® est conçue de manière réfléchie pour protéger votre ordinateur portable tout en protégeant l'environnement.

- Fabriquée à partir de 5 bouteilles d'eau en plastique recyclées
- Housse fine conçue spécialement pour les micro-ordinateurs portables de 15,6"
- Intérieur doux qui protège le portable des rayures et éraflures



	RÉF. TARGUS	RÉF.
Housse pour ordinateur portable 15,6" - Gris	TBS64702GL	**767549**

Housse pour ordinateur portable 13-14"

Fabriqué à partir de matériaux recyclables à l'intérieur et à l'extérieur. Utilisant un tissu tissé à partir de 3 bouteilles d'eau en plastique recyclé, la housse Cypress 13-14" avec EcoSmart® est conçue de manière réfléchie pour protéger votre ordinateur portable tout en protégeant l'environnement.

- Fabriquée à partir de 3 bouteilles d'eau en plastique recyclées
- Les matériaux bruts résistent à la décoloration, aux tâches et à l'humidité
- Intérieur doux qui protège le portable des rayures et éraflures



	RÉF. TARGUS	RÉF.
Housse pour ordinateur portable 13-14" - Marine	TBS64601GL	**767548**

Coques et accessoires téléphone et tablette Otterbox

Coque OtterBox React

Une protection ultra-fine et aux lignes approuvées par OtterBox !

La coque React OtterBox est ultra-fine, résistante et protège votre téléphone des chutes et des rayures. Conçue en une seule pièce solide, elle épouse parfaitement la forme de votre téléphone, ses bords doux au toucher assurent une excellente prise en main.

Facile à installer sur votre téléphone, la coque s'insère et se retire aisément de vos poches.

Conçu pour Smartphone Apple - Samsung.



	RÉF. OTTERBOX	RÉF.
Coque OtterBox React - iPhone SE 2020	77-81039	**769316**

Coque OtterBox Symmetry

Coque Anti-choc Fine et élégante !

Son design tout en finesse se glisse et se retire facilement de votre poche ou sac. Son tour d'écran antichoc et le bord biseauté et surélevé contribuent à protéger l'écran tactile. Coque facile à installer qui se glisse et s'enlève en un éclair. Fonctionne avec les chargeurs sans fil.

Conçu pour Smartphone Apple - Samsung.



	RÉF. OTTERBOX	RÉF.
Coque OtterBox Symmetry - iPhone SE 2020	77-53947	**766658**

Coque OtterBox Defender

Coque OtterBox Defender Durice !

Sa protection multicouche procure une robustesse à la hauteur de tout ce que la vie peut faire endurer à votre appareil. Travaillez, partez à l'aventure ou jouez avec les enfants l'esprit léger. Choisissez la Defender Series pour protéger votre appareil contre les chutes, la poussière et les éraflures.

Conçu pour Smartphone Apple - Samsung.



	RÉF. OTTERBOX	RÉF.
Coque OtterBox Defender - iPhone SE 2020	77-54088	**769177**

OtterBox Alpha Glass verre trempé ultra résistant

OtterBox Performance Glass. Protecteur écran en verre trempé !

Verre anti-éclats ultra-fin conçu pour renforcer votre écran tactile tout en préservant sa clarté et sa réactivité. Renforcé pour éviter les fissures et les éclats.Préserve la réactivité de votre écran tactile. Livré avec outil d'aide à la pose.

Conçu pour Smartphone Apple - Samsung.



	RÉF. OTTERBOX	RÉF.
Verre trempé ultra résistant - iPhone SE 2020	77-65630	**769048**

OtterBox uniVERSE coque antichoc pour Tablette

Élargissez les possibilités de votre tablette avec la coque OtterBox uniVERSE.

Attachez claviers, lecteurs de cartes, cartes mémoires, batteries et bien plus encore. Coque fine disposant d'un design en une seule pièce et d'une protection à toute épreuve. Compatible avec la sangle OtterBox 78-51923.

Conçu pour Ipad 8th/7th - iPad Air - iPad Pro – iPad Mini 5th / Galaxy Tab Active 2 – Pro 10.1 – Xcover Pro.



	RÉF. OTTERBOX	RÉF.
Coque antichoc pour tablette - Ipad 8th/7th	77-65159	**768832**

OtterBox Defender coque antichoc avec protection écran integrée

La coque Defender protège l'intégralité de votre appareil avec une protection trois couches solide et fiable !

Coque de protection intégrale. 3 couches de protection avec protection écran, caches connecteurs, et couvercle/support inclus.

Conçu pour Ipad 8th/7th - iPad Air - iPad Pro / Galaxy Tab A 10.5 Tab 10.1 Tab A7 Tab S7 Xcover Pro/ Surface GO.



	RÉF. OTTERBOX	RÉF.
Coque antichoc avec protection écran integrée - Ipad 8th/7th	77-62032	**766585**

OtterBox Symmetry Folio

Coque OtterBox - Folio - Résistant aux chocs !

Protection renforcée, contre les chutes et la poussière. Reste stable et sécurisé en mode saisie et visualisation.

Conçu pour Ipad 8th/7th – Galaxy Tab A 10.5 Surface Pro 7.



	RÉF. OTTERBOX	RÉF.
Folio OtterBox Symmetry Folio - Ipad 8th/7th	77-62045	**766668**

OtterBox Utility Latch II

OtterBox Utility Series Latch II - Étui pour tablette !

Glissez la main dans la sacoche de transport Utility Latch II afin de travailler, présenter ou jouer confortablement. Les attaches au niveau des coins, la sangle adaptée à la visualisation en mode portrait et paysage et les deux tailles disponibles permettent une compatibilité avec davantage de tablettes. Que vous utilisiez votre tablette pour recueillir des données sur le terrain, pour les cartes dembarquement lorsque vous prenez lavion ou que vous cherchiez dautres moyens davoir votre appareil sous la main quand vous travaillez, Latch dOtterbox est laccessoire quil vous faut. **Conçu pour 7"/8" - 7"/10"/11" - Galaxy Tab Active 2/3 et Pro.**



	RÉF. OTTERBOX	RÉF.
OtterBox Utility Latch II	77-30408	**159519**

Gamme complète mobile power Otterbox

Câbles performance plus



› Torsion et flexibilité testées plus de 10 000 fois
› Dispositif de soulagement de la tension
› Nylon tressé robuste, anti-usure et anti-enchevêtrement

			1 MÈTRE SKU		2 MÈTRES SKU		3 MÈTRES SKU	
TYPE DE CÂBLE	CHARGEMENT RAPIDE	COULEUR	RÉF. OTTERBOX	RÉF.	RÉF. OTTERBOX	RÉF.	RÉF. OTTERBOX	RÉF.
USB Type-A - Lightning	-	Blanc	78-52640	**769357**	78-52641	**769022**	-	-
USB Type-A - Lightning	-	Noir	78-52643	**769339**	78-52644	**769061**	-	-
USB Type-A - Lightning	-	Gris	78-52529	**769263**	-	-	-	-
USB Type-A - C™	-	Noir	78-52664	**769063**	78-52665	**769151**	78-52666	**769361**
USB Type-A - C™	-	Blanc	78-52667	**769342**	78-52668	**769064**	78-52669	**769138**
USB Type-A - C™	-	Gris	78-52539	**769118**	-	-	-	-
USB Type-C™ - C™	Oui	Noir	78-52677	**769153**	78-52678	**769170**	78-52679	**769158**
USB Type-C™ - C™	Oui	Blanc	78-52680	**769099**	78-52681	**769154**	78-52682	**766613**
USB Type-C™ - C™	Oui	Gris	78-52683	**769044**	-	-	-	-
USB Type C™ - Lightning C™	Oui	Blanc	78-52651	**769150**	78-52652	**769265**	-	-
USB Type C™ - Lightning	Oui	Noir	78-52654	**769090**	78-52655	**769054**	-	-
USB Type-C™ - Lightning	Oui	Gris	78-52554	**769189**	-	-	•	-

Câbles performance



› Torsion et flexibilité testées plus de 3 000 fois
› Câbles au revêtement extérieur flexible pour une sensation et une finition de qualité
› Durable : fabriqué pour durer

			1 MÈTRE SKU		2 MÈTRES SKU		3 MÈTRES SKU	
TYPE DE CÂBLE	CHARGEMENT RAPIDE	COULEUR	RÉF. OTTERBOX	RÉF.	RÉF. OTTERBOX	RÉF.	RÉF. OTTERBOX	RÉF.
USB Type-A - Micro-USB	-	Noir	78-52532	**769336**	78-52657	**769145**	78-52658	**769274**
USB Type-A - Micro-USB	-	Blanc	78-52533	**769334**	-	-	-	-
USB Type-A - Lightning	-	Blanc	78-52526	**769109**	78-52629	**769149**	-	-
USB Type-A - Lightning	-	Noir	78-52525	**769088**	78-52630	**769264**	-	-
USB Type-A - Lightning	-	Bleu	78-52638	**769338**	-	-	-	-
USB Type-A - C™	-	Noir	78-52537	**769147**	78-52659	**769340**	78-52538	**769019**
USB Type-A - C™	-	Blanc	78-52536	**769110**	78-52660	**769055**	78-52661	**769359**
USB Type-A - C™	-	Bleu	78-52662	**769275**	-	-	-	-
USB Type-C™ - C™	Oui	Noir	78-52541	**769355**	78-52670	**769276**	78-52671	**769091**
USB Type-C™ - C™	Oui	Blanc	78-52672	**769113**	78-52673	**769152**	78-52674	**769190**
USB Type-C™ - C™	Oui	Bleu	78-52675	**769043**	-	-	-	-
USB Type-C™ - Lightning	Oui	Blanc	78-52552	**769356**	78-52646	**769358**	-	-
USB Type-C™ - Lightning	Oui	Noir	78-52551	**769059**	78-52647	**769360**	-	-
USB Type-C™ - Lightning	Oui	Bleu	78-52649	**769042**	-	-	-	-

Chargeurs secteurs premium



› Chargeurs robustes conçus pour durer
› Chargeurs testés de façon rigoureuse pour un chargement sûr et intelligent
› Design renforcé à l'épreuve des chutes et compact

TYPE DE CHARGEUR / PACK	CHARGEMENT RAPIDE	COULEUR	PORTS USB TYPE-A (12 W)	PORTS USB TYPE-C™ (18 W)	CÂBLE INCLUS	RÉF. OTTERBOX	RÉF.
Chargeur secteur (France) 18 W	Oui	Noir	-	1	Non	78-52721	**769124**
Chargeur secteur (France) 18 W	Oui	Blanc	-	1	Non	78-52722	**769139**
Chargeur secteur (France) 30 W	Oui	Noir	1	1	Non	78-52723	**769173**
Pack (France) USB Type - C™ 18 W + câble USB Type - C™-C™ d'un mètre	Oui	Noir	-	1	1,0 m	78-52727	**769161**
Pack (France) USB Type - C™ 18 W + câble Lightning USB Type - C™ d'un mètre	Oui	Blanc	-	1	1,0 m	78-52728	**769403**

Chargeurs de voiture premium



› Chargeurs conçus pour durer
› Chargeurs à l'épreuve des chutes et des vibrations
› Extérieur renforcé

TYPE DE CHARGEUR / PACK	CHARGEMENT RAPIDE	COULEUR	PORTS USB TYPE-A (12 W)	PORTS USB TYPE-C™ (18 W)	CÂBLE INCLUS	RÉF. OTTERBOX	RÉF.
24 W – 2 X USB Type A 12 W	-	Noir	2	0	Non	78-52700	**769243**
24 W – 2 X USB Type A 12 W	-	Blanc	2	0	Non	78-52701	**769156**
18 W – USB Type - C™18 W USB	Oui	Noir	0	1	Non	78-52702	**769172**
18 W – USB Type - C™ 18 W USB	Oui	Blanc	0	1	Non	78-52703	**769119**
30 W – USB TType - C™ 18 W + USB Type A 12 W USB	Oui	Noir	1	1	Non	78-52545	**769337**
Pack chargeur 2x USB A 12W + câble USB A-Lightning d'un mètre	-	Blanc	2	0	Câble Lightning USB Type A d'un mètre	78-52698	**769171**
Pack chargeur 2x USB A 12W + câble USB A - USB C™ d'un mètre	-	Noir	2	0	Câble d'un mètre USB Type A - USB Type - C™	78-52699	**769159**
Pack chargeur USB 18W + câble USB C™-C™ d'un mètre	Oui	Noir	0	1	Câble d'un mètre USB Type - C™ - USB Type - C™	78-52543	**769020**
Pack chargeur USB 18W + câble USB C™-Lightning d'un mètre	Oui	Blanc	0	1	Câble Lightning USB Type - C™ d'un mètre	78-52697	**769155**

Batterie externe



› Finition élégante de qualité
› Affichage LED indiquant l'état de charge et le statut actuel de la batterie
› Conception durable avec une protection contre les chutes à toute épreuve

TYPE DE BATTERIE EXTERNE / PACK	CHARGEMENT RAPIDE	COULEUR	CAPACITÉ (MAH)	PORTS USB	SANS FIL	CÂBLE INCLUS	RÉF. OTTERBOX	RÉF.
5 000 mAh USB Type-A et USB Type-C™ 12 W	-	Noir	5 000	USB Type-A + USB Type-C™	Non	Oui	78-52562	**769111**
10 000 mAh USB Type-A et C™ 18 W	Oui	Blanc	10 000	USB Type-A + USB Type-C™	Non	Oui	78-52563	**769148**
10 000 mAh USB Type-A et C™ 18 W	Oui	Noir	10 000	USB Type-A + USB Type-C™	Oui	Oui	78-52566	**769021**
15 000 mAh USB Type-A et C™ 18 W	Oui	Noir	15 000	USB Type-A + USB Type-C™	Non	Oui	78-52567	**769089**
15 000 mAh USB Type-A et C™ 18 W	Oui	Blanc	15 000	USB Type-A + USB Type-C™	Oui	Oui	78-52704	**769114**
20 000 mAh USB Type-A et C™ 18 W	Oui	Noir	20 000	USB Type-A + USB Type-C™	Non	Oui	78-52568	**769112**
Pack batterie 5 000 mAh USB Type-A et micro 10 W	-	Blanc	5 000	USB Type-A + Micro-USB	Non	Câble 1,0 m 3-en-1	78-52705	**769157**

Dictaphones et systèmes audio professionnels Olympus

OLYMPUS®

ENREGISTREURS AUDIO







MODÈLE	VP-20	VN-540PC	VN-541PC	WS-852	WS-853
USAGE(S)	Notes / Interview	Notes / Apprentissage	Notes / Apprentissage	Notes / Conférences	Notes / Conférences
FORMAT D'ENREGISTREMENT	PCM / MP3	WMA	WMA	MP3	MP3
MÉMOIRE INTERNE	8Go	4Go	4Go	4Go interne / Jusqu'à 32Go avec MicroSD	8Go interne / Jusqu'à 32Go avec MicroSD
AUTONOMIE	50 heures	52 heures	60 heures	110 heures	110 heures
CONNECTIVITÉ	USB intégré	Câble USB	Câble USB	USB intégré	USB intégré
FONCTIONS CLÉS	Microphone stéréo omnidirectionnel / Filtre anti frottement / Filtre basse séquence	Quatre scènes d'enregistrement disponibles / Fonction réduction du bruit ambiant	Microphones directionnels stéréo / Filtre basse séquence	6 modes scènes dont réunion & conférence	6 modes scènes dont enregistrement téléphonique et reconnaissance vocale
RÉF. OLYMPUS	V413130BE000	V405291BE000	V405281BE000	V415121SE000	V415131BE000
	RÉF. **771732**	RÉF. **766354**	RÉF. **766348**	RÉF. **766359**	RÉF. **766344**







MODÈLE	LS-P1	LS-P4	DM-720	Kit DM-720 Meet & Record	Kit DM-720 Conference
USAGE(S)	Nature, interview, musique & voix	Nature, interview, musique & voix	Dictée / Interviews / Réunions	Dictée / Interviews / Réunions	Dictée / Interviews / Réunions
FORMAT D'ENREGISTREMENT	PCM / MP3	FLAC /PCM / MP3	PCM / MP3	PCM / MP3	PCM / MP3
MÉMOIRE INTERNE	4Go	8Go	4Go	4Go	4Go
AUTONOMIE	39 heures	39 heures	100 heures	100 heures	100 heures
CONNECTIVITÉ	USB intégré	USB & Bluetooth intégré	USB intégré	USB intégré	USB intégré
FONCTIONS CLÉS	Microphone directionnel stéréo / Balance de voix & réduction de bruit	Enregistrement & lecture FLAC / Système Tresmic / 6 modes scènes	Microphone zoom stéréo / Système Tresmic	Microphone zoom stéréo / Système Tresmic	Microphone zoom stéréo / Système Tresmic
CONTENU DU KIT	-	-	-	DM-720,Microphone périphérique ME-33	DM-720, 2x Microphones ME-30, étui CS150 et écouteurs E39
RÉF. OLYMPUS	V414141SE000	V409160BE000	V414111SE000	V414111SE030	V414111SE050
	RÉF. **766357**	RÉF. **766353**	RÉF. **766358**	RÉF. **766347**	RÉF. **766351**

DICTEE PROFESSIONNELLE






MODÈLE	DS-2600	Kit de Dictée & Transcription	Kit de Transcription AS-2400	Kit de Transcription AS-9000
USAGE(S)	Dictée / Interviews / Réunions / Discours texte	Dictée / Interviews / Réunions / Discours texte	Transcription	Transcription
FORMAT D'ENREGISTREMENT	PCM / MP3	PCM / MP3	-	-
MÉMOIRE INTERNE	2Go	2Go	-	-
AUTONOMIE			-	-
CONNECTIVITÉ	Câble USB	Câble USB	-	-
FONCTIONS CLÉS	2 microphones omnidirectionnels stéréo / Gestion facile de la dictée avec DSS Player Standard	2 microphones omnidirectionnels stéréo / Gestion facile de la dictée avec DSS Player Standard / Transcription facile grâce à l'AS-2400	-	-
CONTENU DU KIT	DS-2600,DSS Player Standard	DS-2600, AS-2400, DSS Player Standard License - Module de dictée & de transcription	Pédalier RS28H, écouteurs E103, logiciel de transcription DSS Player	Pédalier RS31H, écouteurs E103, logiciel de transcription OMDS R7
RÉF. OLYMPUS	V741030BE000	V741030BE010	N2275726	V7410600E000
	RÉF. **766356**	RÉF. **771733**	RÉF. **766346**	RÉF. **766360**

ACCESSOIRES





MODÈLE	Microphone ME-34	Microphone ME33	Microphone ME15
USAGE	Conférence	Conférence	Interview
FONCTION CLÉ	Microphone zoom directionnel	Microphone omnidirectionnel	Micro cravate omnidirectionnel
RÉF. OLYMPUS	V4571510E000	V4571410E000	N1294726
	RÉF. **766355**	RÉF. **766352**	RÉF. **766361**

Tablettes de signature et écrans à stylet Wacom

wacom for Business

SETS DE SIGNATURES ÉLECTRONIQUES

STU-540

Tablette de signature électronique + Logiciel Sign Pro PDF

Les tablettes de signature Wacom STU-540, sont les plus avancées et les plus robustes. Elles sont dotées d'un écran couleur haute résolution de 5 pouces avec verre protecteur trempé pour une longévité remarquable.

› La sécurité des transactions avec le chiffrement TLS à la pointe de la technologie
› Prise en charge pour les environnements virtualisés via le port COM virtuel (VCP) pour la compatibilité avec Citrix XenDesktop et XenApp v6.5 et les versions supérieures



	RÉF. WACOM	RÉF
STU-540 & sign pro PDF pour Windows	STU540-CH2	**766385**

STU-430

Tablette de signature + Logiciel Sign Pro PDF

Idéale pour tout environnement de signature, la Wacom STU-430 est une tablette de signature monochrome complète et polyvalente. L'écran 4,5 pouces est facilement lisible, y compris dans des conditions de luminosité variables.

› Précision efficace. Le stylet sans fil ni piles à 1024 niveaux de sensibilité à la pression assure une capture de signature biométrique
› Des transactions sécurisées. Sécurité des transactions assurée par le chiffrement AES/RSA à la pointe de la technologie



	RÉF. WACOM	RÉF
STU-430 & sign pro PDF pour Windows	STU430-CH2	**766379**

DTU-1141B

Écran intéractif à stylet

Avec un écran LCD à résolution Full HD de 10,1 pouces et un chiffrement à la pointe de la technologie, l'écran à stylet Wacom DTU-1141B alimenté par USB est une solution de signature et annotation électronique de premier ordre.

› Resolution full HD avec 1024 niveaux de pressions
› Des transactions sécurisées
› Productivité accrues

A noter ! Ce produit existe en version tactile et integrant un pied qui permet le choix entre un affichage en mode portrait ou paysage. Cette version est la référence DTH-1152-CH2.



	RÉF. WACOM	RÉF
DTU-1141B & sign pro PDF pour Windows	DTU1141B-CH2	**766388**
DTH-1152 & sign pro PDF pour Windows	DTH-1152-CH2	**766402**

SIGNATURE ET ANNOTATION NUMERIQUE DE DOCUMENTS



DTK-1660E

Écran à stylet

Doté d'un écran LCD à résolution Full HD de 15,6pouces, l'écran à stylet Wacom DTK-1660E est un écran à stylet haut de gamme qui permet de visualiser et de signer/annoter des documents en taille réelle en mode portrait ou paysage.

› Confort optimal permettant l'affichage d'un document A4 en entier
› 2048 niveaux de pression
› Signature sécurisée

	RÉF. WACOM	RÉF
Écran à stylet	DTK1660EK0B	**769466**

ECRANS INTERACTIFS A STYLETS DE GRANDE TAILLE

DTK-2451 & DTH-2452

Dotés d'écrans de 24 pouces Full HD, les DTK-2451 et DTH-2452 sont les plus grands écrans interactifs Wacom destinés aux entreprises et aux instituts d'enseignement. La performance du stylet numérique, avec ses 2048 niveaux de pression, permet aux utilisateurs d'ajouter des dessins, croquis et diagrammes aux présentations ou plans de cours.

› 2048 niveaux de pression du stylet
› Options d'affichage flexibles
› Compatible avec la saisie multi-touch (DTH-2452)



	RÉF. WACOM	RÉF
Écran intéractifs A stylet	DTK-2451	**771647**
Écran intéractifs A stylet	DTH-2452	**771628**

Tablettes graphiques à écran Wacom

Wacom MobileStudio Pro 13 / 16 Gen2

Combiner mobilité et puissance

De loin notre modèle mobile le plus abouti, Wacom MobileStudio Pro vous permet d'examiner votre création dans les moindres détails avec une résolution en 4K selon votre matériel et une couverture de 85 % de l'Adobe RGB (CIE1931) ; il vous permet également d'accélérer votre flux de travail grâce à des fonctions de productivité qui vous feront gagner du temps, comme les touches ExpressKey™ personnalisables, les menus radiaux et la saisie multi-touch.

- Stylet Wacom Pro Pen 2 avec 8192 niveaux de sensibilité à la pression inclus.
- Processeur : Intel i7
- RAM : 8 à 16 Go
- Taille de l'écran : 13 et 16 pouces



wacom MobileStudio Pro

RÉF. WACOM	TAILLE	RÉF.
DTHW1621HK0B	16"	**766421**
DTHW1321HK0B	13"	**766382**

Wacom Cintiq Pro 24 / 32

Créez directement à l'écran !

Les Wacom Cintiq Pro 32 et 24 sont les plus grands écrans que nous ayons jamais créé. Ils intègrent un écran 4K haut de gamme avec une performance des couleurs époustouflante et une quasi-absence de parallaxe. Associé au stylet Wacom Pro Pen 2, elles sont conçues pour sublimer chaque éclair de génie.

- Taille de l'écran : 24 et 32 pouces
- Résolution : 4K
- Saisie tactile et stylet : oui
- Stylet Pro Pen 2 inclus



wacom Cintiq Pro

RÉF. WACOM	TAILLE	RÉF.
DTH-3220	24"	**766400**
DTH-2420	32"	**766413**

Wacom Cintiq 16 / 22

L'essentiel de la création au bout de votre stylet

Les Wacom Cintiq 16 et 22 sont des écrans de création à stylet d'un nouveau genre dont les fonctionnalités sont optimisées pour les artistes débutants. Avec la fidélité de ses couleurs, la netteté de la HD, l'ergonomie de son design, sans oublier le stylet Pro Pen 2 super-réactif, ils vous offrent des sensations naturelles et font franchir un nouveau cap à votre imagination et vos illustrations.

- Taille de l'écran : 16 et 22''
- Résolution : Full HD
- Saisie au stylet : oui
- Stylet Pro Pen 2 inclus



wacom Cintiq

RÉF. WACOM	TAILLE	RÉF.
DTK2260K0A	22"	**766378**
DTK1660K0B	16"	**766398**

Consommables

Nettoyage - Souffleurs d'air sec **406**

Nettoyage - Vaporisateurs **407**

Nettoyage - Lingettes et chiffons **408**

Nettoyage - Kits et accessoires **409**

Etiqueteuses Dymo **410**

Etiqueteuses Brother **411**

CD / DVD et rangements **412**



Lingettes bactéricides et virucides toute surface
Réf. 190953
Page 407

Nettoyage - Souffleurs d'air sec

PENSEZ-Y
Retrouvez nos claviers
Pages : 346 à 349

Luttons tous contre le réchauffement planétaire !

Suite à l'interdiction depuis le 1er Janvier 2018 de l'utilisation du gaz propulseur à base de HFC, vous trouverez ci-dessous des produits utilisant du gaz fluoré HFO ou à charbon actif qui sont des alternatives bien plus écologiques, tout en conservant d'excellentes propriétés de propulsion à haute pression.

SOUFFLEURS SIMPLE PRESSION

Souffleur d'air sec 87 ml

› Produit ininflammable
› Volume net : 87 ml



RÉF.	PRIX DE VENTE (€ HT)
190930	6,70

Souffleur d'air sec 400 ml

› Produit inflammable
› Volume net : 400 ml



RÉF.	PRIX DE VENTE (€ HT)
190869	3,50

Souffleur d'air sec

› Produit ininflammable
› Volume net : 500 ml



RÉF.	PRIX DE VENTE (€ HT)
191800	21,28

SOUFFLEURS TRIPLE PRESSION

Souffleur d'air sec triple pression multiposition 200 ml

› Souffleur multiposition
› Produit ininflammable
› Volume net : 200 ml



RÉF.	PRIX DE VENTE (€ HT)
191804	12,62

Souffleur d'air sec triple pression 300 ml

› Produit ininflammable
› Volume net : 300 ml



RÉF.	PRIX DE VENTE (€ HT)
191803	17,33

SOUFFLEURS MULTIPOSITIONS

Souffleur d'air sec multiposition 125 ml

› Produit ininflammable
› Volume net : 125 ml



RÉF.	PRIX DE VENTE (€ HT)
191802	7,60

Souffleur d'air sec multiposition 300 ml

› Produit ininflammable
› Volume net : 300 ml



RÉF.	PRIX DE VENTE (€ HT)
191801	13,70

Souffleur d'air sec multiposition 420 ml

› Produit ininflammable
› Volume net : 420 ml



RÉF.	PRIX DE VENTE (€ HT)
190950	18,99

Nettoyage - Vaporisateurs

POSTES DE TRAVAIL, IMPRIMANTES ET CONTACTS ÉLECTRIQUES

Mousse antistatique

Mousse de nettoyage multi-surfaces (bureaux, périphériques, moquettes, surfaces peintes…).

- Ne pas utiliser sur les écrans
- Poids net : 650 g
- Volume net : 500 ml



dacomex

RÉF.	
190803	4,29

Nettoyant pour écrans

Nettoyant pour : écrans LCD / TFT

- Poids net :100 g
- Volume net : 70 ml



dacomex

RÉF.	
190887	5,69

Nettoyant et rénovateur

Nettoyant pour rouleaux et galets d'imprimantes et de photocopieurs.

- Poids net :100 g
- Volume net :125 ml



dacomex

RÉF.	
190823	3,50

Nettoyant / lubrifiant pour contacts électriques

Nettoyant désoxydant et lubrifiant de contacts électriques et électroniques.

- Volume net : 200 ml



RÉF.	
190814	13,90

TABLEAUX BLANCS ET AUTRES

Mousse nettoyante antistatique 400 ml

Mousse pour nettoyer l'encre, la graisse et la saleté des tableaux blancs.

- Poids net : 397 g
- Volume net : 400 ml



RÉF.	
190910 *	7,09

Vaporisateur 250 ml

Efface rapidement et facilement les traces de marqueurs permanents sur les tableaux blancs.

- Poids net : 250 g
- Volume net : 250 ml



RÉF.	
190900	4,80

Décolle étiquette 400 ml

Idéal pour décoller les étiquettes en papier, enlève tous les résidus de colle.

- Volume net : 400 ml



dacomex

RÉF.	
190808	5,69

Carte de nettoyage pour lecteur de cartes

Cartes de nettoyage pré-imprégnées.

- Pack de 5 cartes



dacomex

RÉF.	
190824	5,79

GAMME ANTIBACTÉRIENNE

Lingettes désinfectantes anti-bactériennes

Multi-surface !

Utilisation préconisée pour le nettoyage et la désinfection des surfaces bureautiques, plastiques et métalliques (claviers, souris, téléphone…).

- Formule bactéricide EN 1276, fongicide 1650 et virucide (testée selon la norme EN 14476) sur les virus connus.
- Boîte distributrice de 120 lingettes humides
- Dimensions des lingettes : 13 x 15 cm
- Désinfectant sans alcool
- Dissout la graisse
- Aucune odeur



RÉF.	
190953	9,65

Spray désinfectant antibactérien

NOUVEAU

Il désinfecte et stoppe la prolifération des micro-organismes. Il élimine également les mauvaises odeurs en les attaquant à leur source. Ce spray assure une action sur les bactéries, les levures et les moisissures.

- Virucide EN14476 (temps de contact de 5 minutes)
- Bactéricide EN1650 (temps de contact de 15 minutes)
- Fongicide EN1276 (temps de contact de 5 minutes)
- Efficace sur H1NI (temps de contact de 15 secondes)
- Contenance : 500 ml

NOUVEAUTÉ 2021



RÉF.	
190954	12,50

Lingettes antibactériennes pour écran et multi-surface

NOUVEAU

Elles éliminent jusqu'à 99,999 % des bactéries et des virus. Elles désinfectent une grande variété d'écrans et de surfaces, comme les smartphones, les casques, les écrans tactiles, les poignées de porte, les tables etc... Humides, elles sont efficaces 10 fois plus rapidement que d'autres lingettes.

- Ne nécessite pas de pré-nettoyage
- Paquet refermable pour conserver les lingettes imprégnées
- Facilement transportable
- Multi-usage
- Contient 25 lingettes

NOUVEAUTÉ 2021



RÉF.	
190882	6,50

Lingettes antibactériennes et désinfectantes pour écrans

NOUVEAU

Cette boite distributrice refermable comprend 60 lingettes pré-imprégnées pour désinfecter les écrans. Les lingettes éliminent jusqu'à 99,999 % des bactéries et des virus. Elles désinfectent efficacement les moniteurs, écrans de télévision, écrans tactiles mais aussi les smartphones et autres, avec une finition sans trace.

- Pas de pré-nettoyage nécessaire
- Lingettes non abrasives
- Pratique et facile à utiliser
- Boite de 60 lingettes
- Taille des lingettes : 13 x 16 cm

NOUVEAUTÉ 2021



RÉF.	
190883	9,50

Nettoyage - Lingettes et chiffons

LINGETTES

Lingettes multi-surfaces

Lingettes pré-imprégnées efficaces pour nettoyer la plupart des surfaces. Ne pas utiliser sur les écrans ou surfaces sensibles.

› Imprégnées d'alcool isopropylique
› Boîte de 100 lingettes



RÉF.	PRIX DE VENTE (€ HT)
190880	**11,50**

Lingettes pré-imprégnées pour surfaces vitrées et plastiques

Lingettes pré-imprégnées multi-surfaces **Réf. 190821**

Lingettes pré-imprégnées pour écrans, y compris les écrans plasma et LCD, et surfaces vitrées **Réf. 190876**

› Imprégnées d'une solution biodégradable, sans alcool
› Boîte de 100 lingettes



RÉF.	PRIX DE VENTE (€ HT)
190876	**5,69**
190821	**4,69**

Lingettes humides / sèches

› Pour tous types d'écrans
› Boîte de 10 lingettes humides et 10 lingettes sèches



PENSEZ-Y
Retrouvez nos écrans bureautiques
Pages : 344 et 345

RÉF.	PRIX DE VENTE (€ HT)
190835	**5,50**

Lingettes pré-imprégnées pour écrans

› Boîte de 20 lingettes humides et 20 lingettes sèches



RÉF.	PRIX DE VENTE (€ HT)
190841	**10,59**

Lingettes pour casques et téléphones

Lingettes pré-imprégnées d'une solution nettoyante pour nettoyer efficacement casques audio et téléphones.

› Imprégnées d'une solution nettoyante super puissante
› Boîte de 50 lingettes



PENSEZ-Y
Retrouvez nos casques audio
Pages : 367 et 368

RÉF.	PRIX DE VENTE (€ HT)
190881	**12,89**

CHIFFONS

Chiffons papier multi-surfaces

› Non pelucheux et résistants
› Boîte de 200 chiffons



RÉF.	PRIX DE VENTE (€ HT)
190859	**4,09**

Chiffons microfibre multi-surfaces

› Dimensions : 16 x 17 cm
› Boîte de 1 chiffon



RÉF.	PRIX DE VENTE (€ HT)
190863	**2,49**

Chiffons ultra-résistants

› Pack de 3 chiffons très résistants, que vous pouvez utiliser sur vos écrans tactiles : smartphones, tablettes, montres connectées, écrans...
› Lavables en machine
› Ultra-résistants et absorbants
› Réutilisables



RÉF.	PRIX DE VENTE (€ HT)
190926	**6,90**

Nettoyage - Kits et accessoires

NETTOYAGE IMPRIMANTES ET FAX

Kit de nettoyage pour imprimantes et fax

Solution complète pour entretenir vos périphériques jet d'encre et conserver une bonne qualité d'impression.

› 1 flacon de 30 ml de nettoyant pour rouleaux
› 1 flacon de 30 ml de nettoyant pour contacts cuivrés et buses
› 2 duos de chiffons humides / secs Ultraclene pour le nettoyage des carters
› 10 chiffons non pelucheux pur coton Safewipes
› 6 tiges embout mousse PC-Buds



RÉF.	PRIX DE VENTE (€ HT)
190837	**12,69**

Feuilles de nettoyage pour imprimantes et fax

› Feuilles de nettoyage pour imprimantes et fax
› Réutilisables jusqu'à 5 fois
› Boîte de 25 feuilles



RÉF.	PRIX DE VENTE (€ HT)
190838	**11,59**

NETTOYAGE ÉCRANS ET POSTES DE TRAVAIL

Kit pour écrans bureautiques

Kit pour le nettoyage d'écrans bureautiques.

› 1 x nettoyant universel pour écrans 70 ml
› 10 x chiffons de nettoyage non tissés

PENSEZ-Y
Retrouvez nos écrans bureautiques
Pages : 344 et 345



dacomex

	RÉF.	PRIX DE VENTE (€ HT)
Kit de nettoyage pour écrans	**190805**	**8,89**

Kit de nettoyage pour postes de travail

Kit pour le nettoyage de bureaux et de périphériques.

› 100 lingettes antistatiques humides et sèches
› Nettoyant multi-surfaces 150 ml
› Nettoyant multi-écrans 125 ml
› 10 chiffons
› Outil de nettoyage pour claviers
› Bâtonnets en mousse



	RÉF.	PRIX DE VENTE (€ HT)
Kit de nettoyage pour bureaux et périphériques	**191822**	**17,40**

Kit pour écrans fragiles

Kit pour le nettoyage d'écrans fragiles tels que Plasma, LED, LCD, tablettes et smartphones.

› 1 x nettoyant universel pour écrans 200 ml
› 1 x chiffon microfibre non pelucheux 30 x 30 cm



	RÉF.	PRIX DE VENTE (€ HT)
Kit de nettoyage pour écrans fragiles	**190940**	**7,59**

Kit de nettoyage tout type d'écrans

Liquide nettoyant universel pour nettoyer en douceur les écrans les plus sensibles : TFT, LCD, LED tactiles, téléphones, etc.

› Vaporisateur 200 ml
› Livré avec un chiffon microfibre pour obtenir un meilleur résultat



	RÉF.	PRIX DE VENTE (€ HT)
Kit de nettoyage pour tout écran	**190925**	**9,90**

Etiqueteuses Dymo

ETIQUETEUSES BUREAUTIQUES









MODÈLE	LetraTag LT-100H	LabelManager 160	LabelManager 210D	LabelManager 280
RÉSOLUTION	106 ppp	180 ppp	180 ppp	180 ppp
LIGNES D'IMPRESSION	2	2	2	2
LARGEUR ÉTIQUETTES	12 mm	6 / 9 / 12 mm	6 / 9 / 12 mm	6 / 9 / 12 mm
CLAVIER	ABC	AZERTY	AZERTY	AZERTY
DÉCOUPE ÉTIQUETTE	Manuel	Manuel	Manuel	Manuel
ALIMENTATION	A piles AA	6 piles AAA	6 piles AAA	Batterie rechargeable
CONNECTABLE PC / MAC	-	-	-	Oui
RÉF.	**359449** *	**359448**	**359480**	**359467** *

ETIQUETEUSES PROFESSIONNELLES



GARANTIE 02 ANS



GARANTIE 02 ANS



GARANTIE 03 ANS



GARANTIE 03 ANS

MODÈLE	Rhino Pro 4200	Rhino Pro 5200 kit	XTL 300 kit	XTL 500 kit
LIGNES D'IMPRESSION	4	5	-	-
LARGEUR ÉTIQUETTES	6 / 9 / 12 / 19 mm	6 / 9 / 12 / 19 mm	6 / 9 / 12 / 19 / 24 mm	6 / 9 / 12 / 24 / 38 / 41 / 54 mm
CLAVIER	AZERTY	ABC	AZERTY / QWERTY	AZERTY / QWERTY
DÉCOUPE ÉTIQUETTE	Manuel	Manuel	Automatique	Automatique
MÉMOIRE	25 étiquettes	99 étiquettes	40 Mo	40 Mo
ALIMENTATION	Batterie Li-Ion	Batterie Li-Ion	Batterie lithium-polymère	Batterie lithium-polymère
CONTENU	Etiqueteuse, 1 ruban nylon 12 mm	Mallette de transport, étiqueteuse, 1 ruban nylon 12 mm, 1 ruban nylon 19 mm, batterie supplémentaire, adaptateur secteur	Mallette de transport, étiqueteuse, adaptateur secteur, câble USB, 1 cartouche 24 mm, 1 enrobage de fil 150 étiquettes	Mallette de transport, étiqueteuse, adaptateur secteur, câble USB, batterie supplémentaire, 1 cartouche 54 mm, 1 enrobage de fil 150 étiquettes
RÉF.	**811301**	**811297** *	**811292**	**811293**

CONSOMMABLES POUR ETIQUETEUSES

Consommables pour LabelWriter



	DIMENSIONS	RÉF.
Rouleau 500 étiquettes	19 x 51 mm	**969450**
Rouleau 260 étiquettes "adresse"	36 x 89 mm	**969570** *
Rouleau 500 étiquettes "adresse"	25 x 54 mm	**969510** *
2 rouleaux 130 étiquettes "adresse"	89 x 28 mm	**969470** *
2 rouleaux 260 étiquettes "adresse"	89 x 36 mm	**969480** *
Rouleau 300 étiquettes "badge"	89 x 41 mm	**969520** *
Rouleau 1000 étiquettes multi-usage	24 x 12 mm	**969530** *
Rouleau 1000 étiquettes multi-usage	57 x 32 mm	**969540** *

Consommables pour LabelManager



	LARGEUR	RÉF.
Ruban D1 noir sur blanc	6 mm	**969600**
Ruban D1 noir sur blanc	9 mm	**969640**
Ruban D1 noir sur blanc	12 mm	**969700**
Ruban D1 noir sur blanc	19 mm	**969860**
Ruban D1 noir sur blanc	24 mm	**969840**

Consultez-nous

Consommables pour RhinoPro



	LARGEUR	RÉF.
Ruban Nylon noir sur blanc	12 mm	**811400** *
Ruban Nylon noir sur blanc	19 mm	**811412** *
Ruban Polyester noir sur blanc	9 mm	**811450** *
Ruban Polyester noir sur blanc	12 mm	**811460**
Ruban Polyester noir sur blanc	19 mm	**811470** *
Ruban Vinyle noir sur blanc	9 mm	**811525** *
Ruban Vinyle noir sur blanc	12 mm	**811530** *
Ruban Vinyle noir sur blanc	19 mm	**811600**

Consommables pour XTL



	LARGEUR	RÉF.
Ruban Nylon noir sur blanc	12 mm	**811571**
Ruban Nylon noir sur blanc	19 mm	**811572**
Ruban Vinyle noir sur blanc	12 mm	**811581**
Ruban Vinyle noir sur blanc	19 mm	**811582**
Ruban Vinyle noir sur blanc	24 mm	**811583**
Ruban Vinyle noir sur jaune	12 mm	**811591**
Ruban Vinyle noir sur jaune	19 mm	**811592**
Ruban Vinyle noir sur jaune	24 mm	**811593**

Consultez-nous

*Consultez-nous

Etiqueteuses Brother

ETIQUETEUSES BUREAUTIQUES



GARANTIE 02 ANS

NOUVEAUTÉ 2021

Compacte et Bluetooth !



NOUVEAUTÉ 2021

Plusieurs étiquettes créées à la fois !



GARANTIE 02 ANS

NOUVEAUTÉ 2021

Connectable !

MODÈLE	PT-P300BT	PT-D600VP	PT-D450VP
RÉSOLUTION	180 dpi	320 x 120	180 dpi
LIGNES D'IMPRESSION	-	3 lignes x 20 caractères	5
LARGEUR D'ÉTIQUETTES	6 / 9 / 12 mm	6 / 9 / 12 / 18 / 24 mm	6 / 9 / 12 / 18 mm
CLAVIER	-	AZERTY	AZERTY
VITESSE D'IMPRESSION	Jusqu'à 20 mm/s	Jusqu'à 30 mm/s	Jusqu'à 30 mm/s
ALIMENTATION	6 x piles AAA non incluses ou secteur (adaptateur en option)	Adaptateur secteur	Adaptateur secteur
CONTENU	Etiqueteuse, 1 ruban laminé 12 x 4 mm	Etiqueteuse, 1 ruban 24 x 4 mm, adaptateur secteur, cordon USB, mallette de transport	Etiqueteuse, 1 cassette Tze, adaptateur secteur, mallette de transport
	RÉF. **359300**	RÉF. **359301**	RÉF. **359302**

ETIQUETEUSES PROFESSIONNELLES





GARANTIE 02 ANS

NOUVEAUTÉ 2021

Connectable en USB et WiFi !



GARANTIE 02 ANS

NOUVEAUTÉ 2021

WiFi, Ethernet et Bluetooth !



GARANTIE 02 ANS

NOUVEAUTÉ 2021

MODÈLE	PT-E300VP	PT-E550WVP	QL-820NWB	PT-E110VP
RÉSOLUTION	180 dpi	180 dpi	300 x 600 ppp	180 dpi
LIGNES D'IMPRESSION	5	7	-	2
LARGEUR D'ÉTIQUETTES	6 / 9 / 12 / 18 mm	6 / 9 / 12 / 18 / 24 mm	Jusqu'à 62 mm	6 / 9 / 12 mm
CLAVIER	AZERTY	AZERTY	-	AZERTY
VITESSE D'IMPRESSION	Jusqu'à 20 mm/s	Jusqu'à 30 mm/s	Jusqu'à 176 mm/s	Jusqu'à 20 mm/s
ALIMENTATION	Adaptateur secteur	Adaptateur secteur	Adaptateur secteur	Adaptateur secteur
CONTENU	Etiqueteuse, 1 bande plastifiée 18 x 8 mm, adaptateur secteur, mallette de transport, bracelet anti-statique	Etiqueteuse, cordon USB, adaptateur secteur, 1 batterie, mallette de transport	Imprimante d'étiquettes, 100 étiquettes, cordon USB, adaptateur secteur	Etiqueteuse, 1 rouleau 12 x 4 mm, adaptateur secteur, mallette de transport
	RÉF. **811325**	RÉF. **359303**	RÉF. **359304**	RÉF. **359305**

LES CONSOMMABLES POUR ÉTIQUETEUSES

Une gamme dédiée aux professionnels électriciens et aux installateurs réseaux

Cette gamme se compose de 7 catégories de rubans, pour un total de 43 références pour des applications claires :

- **Identification de câbles**
- **Tableau électrique**
- **Avertissement alarme**
- **Panneaux solaires**
- **...**







Gamme de rubans auto-laminés

Ils sont conçus pour l'identification du câble réseau à chaque extrémité de ce dernier. Le ruban de 24 mm peut également étiqueter les câbles de CAT. 6A !



Toute la gamme de consommables pour étiqueteuses Brother est disponible !

N'hésitez pas à contacter votre commercial pour plus d'informations !

: NOUVEAUTÉ

CD / DVD et rangements

PENSEZ-Y
Retrouvez nos lecteurs graveurs DVD externes
Page : 375

CD / DVD

CD-R, CD-RW



Verbatim

RÉF. 951003

	CONDITIONNEMENT	CAPACITÉ	VITESSE	RÉF. VERBATIM	RÉF.
CD-R	Boîte de 10	700 Mo	52x	43325	**951003**
CD-R	Spindle de 10	700 Mo	52x	43437	**951151**
CD-R	Spindle de 25	700 Mo	52x	43439	**951158**
CD-RW	Spindle de 10	700 Mo	12x	43480	**951116**

Consultez-nous

DVD-R, DVD-RW



Verbatim

RÉF. 951485

	CONDITIONNEMENT	CAPACITÉ	VITESSE	RÉF. VERBATIM	RÉF.
DVD + R	Boîte de 10	4,7 Go	16x	43506	**951485**
DVD + RW	Spindle de 10	4,7 Go	4x	43488	**951117**
DVD-R	Boîte de 10	4,7 Go	16x	43521	**951571**
DVD-R	Spindle de 10	4,7 Go	16x	43523	**951575**

Consultez-nous

CARTOUCHES LTO



RÉF. 942346

Cartouche LTO

La solution professionnelle pour stocker d'importants volumes de données !

FUJIFILM

	CAPACITÉ	RÉF.
LTO Ultrium 3	400 Go / 800 Go	**942341** *
LTO Ultrium 4	800 Go / 1,6 To	**942342** *
LTO Ultrium 5	1,5 To / 3 To	**942344** *
LTO Ultrium 6	2,5 To / 6,25 To	**942346** *
LTO Ultrium 7	6 To / 15 To	**942347** *
ACCESSOIRE		
Cartouche de nettoyage LTO		**942343**

RANGEMENTS ET ACCESSOIRES

Boîtier CD / DVD slim



RÉF. 931800



RÉF. 93179

	CONDITIONNEMENT	RÉF.	PRIX DE VENTE (€ HT)
Boîtier CD jewelbox std. 2 CD transparent	Pack de 10	**931800**	**4,50**
Boîtier CD slim 1 CD transparent	Pack de 10	**931801**	**3,50**
Boîtier CD slim 1 CD cristal	Pack de 10	**931799**	**3,50**
Boîtier CD slim 1 CD 5 couleurs	Pack de 10	**931798**	**8,70**

Boîtier DVD slim



RÉF. 931809

	CONDITIONNEMENT	RÉF.	PRIX DE VENTE (€ HT)
Boîtier DVD noir - standard	Pack de 5	**931804**	**4,50**
Boîtier DVD noir - standard	Pack de 10	**931805**	**4,20**
Boîtier DVD noir - slim	Pack de 10	**931807**	**6,80**
Boîtier DVD standard pour 4 DVD	Pack de 3	**931809**	**4,00**

Boîtier et pochette pour CD / DVD



RÉF. 931818



RÉF. 931812

	CONDITIONNEMENT	RÉF.	PRIX DE VENTE (€ HT)
Boîtier métal rond avec fenêtre	Pack de 5	**931818**	**8,50**
Boîtier plastique semi-rigide	Pack de 10	**931365**	**6,00**
Pochette papier avec rabat	Pack de 100	**931812**	**6,90**
Pochette plastique avec rabat	Pack de 100	**931816**	**14,80**

Kit de nettoyage pour lecteur CD / DVD



RÉF. 190602

	RÉF.	PRIX DE VENTE (€ HT)
Kit de nettoyage pour lecteur CD / DVD	**190602**	**3,49**

*Consultez-nous

Index alphabétique - A à C

A

Accessoire
- Baie 95 à 97
- Boîtier serveur 318-319
- Câblage 105 à 107
- Caméra 204-205
- Coffret 95 à 97
- Mobilité 388 à 404
- Smartphone 388 - 392
- Tablette 383-386-388 à 392
- Téléphonie 295-315 à 313
- Terminal point de vente 382

Accus 292-293-300 à 302

Adaptateur
- Apple® 388
- Audio 5-54-55
- BNC 196
- Clavier 82
- Compact Flash 378
- Cordon secteur 281
- CTIA 54
- DB-9 / DB-15 / DB-25 82
- DisplayPort 70
- Disque dur 331 à 332
- DVI 60
- Fibre optique 21
- Graphique 344
- HDMI® 69
- IDE 336
- Jack 5-54-55
- M.2 SSD 322-342
- M12 50
- PCI-PCIe 326
- PS2 82
- Réseau 122-123
- Secteur 271
- Souris 84
- SSD 321-322-341
- Téléphonie 311-312
- USB 344
- VGA 60
- WiFi 110

Alcool isopropylique IPA 241

Alimentation
- A découpage 282
- ATX 330
- Boîtier serveur 318-319
- Caméra 197-282
- Industrielle Rail DIN 142-282
- Multitension 282
- PC 330
- Voiture 392

Amplificateur GSM / 3G / 4G 310

Amplificateur pour casque 296

Ampoule LED 266

Ampèremètre 251

Antenne
- WiFi 115

Antivol 5-382-386

Antivol pour tablette 383

Armoire
- Ignifuge 388
- Réseau 84-85-98
- Serveur 86-87-99

Armoire de rangement PC/Tablette 237-238

Atténuateur fibre optique 23

Audio conférence 306-308

B

Backplane 329 à 332

Bagagerie 396-399

Bague de repérage 36-105

Baie
- Bâti rack 89
- Réseau 84-85-98
- Serveur 86-87-99

Balun 191

Bandeau prise 92-100-278-279

Bandeau rackable 262

Barebone 208

Barrette mémoire 331

Bâti 89

Batterie externe pour smartphone 390-391

Batterie rechargeable 292-293-300-301

BNC 63-196

Bobine papier 376

Boîte de rangement outils 248

Boîtier de raccordement FTTH 16-17

Boîtier externe
- 2.5'' 341
- 3.5'' 342
- SSD 341-342

Boîtier
- ATX 320
- CD / DVD 412
- Fibre optique 16-17-273
- Micro-ATX 320
- Multimédia 331
- Mural 270
- Raspberry 331
- Serveur 318-319
- Tour 320

Borne de connexion 259

C

Câble
- Alimentation PCI-Expres 326-327
- Antenne TV 265
- Audio 62
- Coax vidéo 62-196
- Catégorie 5e 39-42-44
- Catégorie 6 40-43-45
- Catégorie 6A 41-43 à 45
- Catégorie 7 41-44
- Catégorie 8 46
- Etanche 44
- Fibre optique 15
- Grade 3 264
- KX6 62-196
- Haut-parleur OFC 62
- Monobrin 42 à 45
- Multibrin 39 à 41
- PATC17 / PATC19 265
- Répéteur 79
- Réseau / RJ45 4-24 à 36
- Téléphonie 297-311 à 315
- Touret 39 à 45
- VATC17 / VATC19 265
- Vidéosurveillance 62-196
- VDI 264

Caisse à outils 248 à 250

Caméra vidéosurveillance
- Analogique 192 -194
- Factice 203
- IP 180-181-183-184-186-187-189

Capteur
- Humidité 149
- Température 149

Carte
- Acquisition 231
- Contrôleur 333
- FireWire 333
- Graphique 332-344
- Mémoire 272-274-331
- Mère 331
- Parallèle 334
- PCI 333-335
- PCI-Express 333-335
- Raspberry 331
- Réseau 10/100 122
- Réseau Giga 122
- RS-232 334
- SATA 333
- Son 335
- USB 110
- WiFi 112

Cartouche de colle 257

Cartouche LTO 412

Casque
- Audio 367-368
- Lync / Skype for business 300-301
- Sans fil 298-300-367-368
- Téléphonique 296-301-304 à 309
- USB 295-300-368

Cassette d'épissure fibre optique 19

Catégorie 5e 25-26-33-35-39-42-44

Catégorie 6 4-27 à 30-35-40-43 à 45

Catégorie 6A 31 à 36-41-43 à 45

Catégorie 7 34-41-44

Catégorie 8 37-45-47-51

CD 412

Chargeur
- Allume-cigare 392
- Pile 302
- USB 392
- Secteur 282-392

Châssis muraux 19'' 90 à 93

Châssis fibre optique 151

Classe numérique 244

Clavier
- Filaire 346 à 350
- Sans fil 346 à 350
- Silicone 349

Clé USB 373-374

Clé USB Bluetooth 297

Clé USB WiFi 110

Cliveuse 240-242

Coaxial 65-202

Code barre 382 à 385

Coffret 90 à 93

Collier nylon - serre câble 104-105

Colonne et colonnette 257

Commutateur
- DB-9 / DB-25 / HD-15 156
- DisplayPort 223
- DVI 223
- HDMI® 223
- RJ45 129
- VGA 223

Compresseur d'air 248

Conférencier 306-309

Connecteur
- BNC 196
- Fibre optique 21
- HD-15 38
- RJ 46-47-312
- Scotchlock 259
- SOC 242
- SUB-D 38

Console LCD
- Sans KVM 164
- Avec KVM 164-165

Consommable pour imprimante thermique 382

Consommable pour étiqueteuse 410-411

Contrôleur
- De température 149
- WiFi centralisé 118-119

Index alphabétique - C à L

Convertisseur
- Audio-Vidéo 4-218
- BNC 196
- DisplayPort 4-72-73
- Fibre optique 146-147
- HDMI® / VGA 4-218
- HDMI® sur IP 214
- Mini DisplayPort 4-72-73
- RCA 198
- RJ45 / M12 50
- RS-232 / 485 144
- RS-232 / DB-9 144
- Tension 399
- Type-C™ 4 -75-123
- HDMI® vers Toslink 218
- USB / RS-232 80
- Vidéo 218-219

Cordon
- A repérage lumineux 35-36-313
- ADSL 312
- Antenne TV 265
- Antenne WiFi 115
- Anti-rongeur 31
- Apple® Lightning 388
- Armé 31
- Audio 5-54-55
- Booster USB 79
- Caméra / BNC 62-169
- Catégorie 5e 25-26-35-39-42-44
- Catégorie 6 4-27 à 30-40-43 à 45
- Catégorie 6A 31 à 36-41-43 à 45
- Catégorie 7 41-44
- Catégorie 8 45-47-51
- Coax vidéo 196
- DB-9 / DB-25 82
- DisplayPort 4-70-71
- DVI 61
- Electrique 5-270 à 273
- Etanche 29-34-44
- Fibre optique 4-9 à 44
- Fin 32-36
- Flexible 31
- HDMI® 4-64 à 69
- Interne 333 à 336
- Jack 5-54-55
- Jack pour casque téléphonique 54-225-308
- KVM 173-174
- OTG 388
- Parallèle 82
- Pieuvre KVM 174
- PoE 30
- Pour iPhone® et iPad® 388
- Pur 33
- RCA 55
- Rétractable 31-50-105
- Réseau / RJ45 5-24 à 36
- SATA 324-325
- Secteur 270 à 273
- Secteur avec verrouillage 272-273
- Secteur étranger 272
- Sur mesure 37
- SVGA 4-58 à 60
- Téléphonie 297-311-312 à 320
- Type-C™ 5-74-75-388-389-396
- USB 5-76 à 78-388-389
- USB amplifié 79-80
- Verrouillable RJ45 30-33
- VoIP 30

Coupleur et éclateur 49-50-315
Coupleur fibre 21
Courant Porteur en Ligne (CPL) 152
CPU 332
Cutter 244

D

Dalle LED 268
DB-9 / DB-25 38-82
DDR3-DDR4 331
Décroché téléphonique 297
Dénudeur de câble 240-243-244
Déport de console 173-175
Dérouleur de câble 48-273-276
Destructeur de document 382
Détecteur
- De tension 251-252
- Signal satellite 265

Détrompeur de prise électrique 263
Diable de transport 248
Digital Media
- Prolongateur RJ45 214 à 216
- Ecran publicitaire 213 à 216
- Téléviseur professionnel 218-219
- Media Player 202 à 204

DIMM (mémoire) 331
DisplayPort 4-70 à 74
Disque calculateur prof. champ pour caméra 198
Disque dur
- Externe 369-374
- Interne 339

Docking station 338-394
Domotique entreprise 149
Dongle réseau USB 123
Doubleur RJ45 49-315
Douchette 382 à 385
Downlight 268
Duplicateur
- Clé USB 346
- Disque dur 346

Duplicateur (splitter) 226 à 229
DVD 381-412
DVI 4-60-61
DVR 193 - 195

E

Eclateur de paires / de port 49-315
Ecouteur 5-367-368
Ecran
- Affichage dynamique 205 à 210
- Bureautique 354-355
- Grande taille 205 à 210
- Point de vente 205 à 210
- Pour vidéoprojecteur (toile) 243
- Tactile 211
- Toile 243
- Vidéosurveillance 198 - 199

Electricité 263-270 à 291
Embase
- Adhésive 105
- Etanche 48
- HDMI® 290
- Presse étoupe 48
- Noyau RJ45 46-48-50-51-280
- USB 280

Enceinte 206-366
Enrouleur de câble 48-273-276
Epissure fibre 19
Equerre Slot 337
Equipement goulotte 256 à 263
Etiqueteuse + consommable 410-411
Extendeur RJ45
- DVI 215
- USB 79
- VGA / HDMI® 214 à 216

F

Fibre optique
- A structure serrée 15
- OM1 9 à 14
- OM2 9 à 14
- OM3 9 à 14
- OM4 9 à 14
- OS2 9 à 14
- Pour BOX Internet 12
- Pré-connectorisée 22

Filtre
- ADSL 264-314
- Anti-parasite pour jack 54
- Confidentialité 394
- Pour ventilateur 333

FireWire 342
FTTH 16-17
Fusionneuse fibre optique 242

G

Gaine thermo-rétractable 22-244
Gaine wrap 106
Gant de protection 240
Graveur
- Externe 375
- Interne 352

Goulotte 256 à 258
GU10 275

H

HDD 339
HDMI® 4-63 à 69 à 72-74 à 77-209-210-214 à 216 218 à 220-222-224-225-227 à 231-340-341
Housse écran 386
Hub USB 5-363 à 365
Hublot 276
HotSpot WiFi 116-118-119

I

Imprimante de caisse 382
Injecteur PatchSee 35-36-313
Injecteur PoE 138-139
Interrupteur 259

J

Jack audio 5-54-55
Jarretière fibre optique 9 à 14
Jarretière téléphonique 315

K

Keystone 46-50-51-280
Kit
- Balun 204
- Nettoyage 409
- Réparation Apple®, smartphone et tablette 246
- Vidéosurveillance 197

KVM
- Bureau 156-159
- IP 163-172-173
- Mini 156-157
- Rackable 160-165

KX6 62-196

L

Lame de cutter 244
Lampe
- Frontale 254
- LED 266 à 268
- Torche 254

Lecteur
- Carte à puce 350
- Carte mémoire 371
- Code barre 382 à 385
- DVD 352-375

LED 266 à 268
Liens 104-105-107
Linéaire LED 267
Logiciel affichage dynamique 203-204
Lunette de sécurité 240

Index alphabétique - M à W

M

Mallette 241-246-247-249-250
Manchon RJ45 48
Matrice audio-vidéo 224
Media Player 202
Media de stockage 412
Mémoire 331-372
Mètre ruban 247
Micro-casque 367-368
Microscope fibre optique 240
Mini coffret 146
Mini DisplayPort 4-69 à 72
Mini Hub USB 363 à 365
Mini PC 208-340
Mobilier
- De bureau 380-381
- Scolaire 237-238

Modem 113-150-151
Modem 3G / 4G / ADSL / VDSL2 113-151
Module fibre optique 148
Moniteur vidéosurveillance 198 - 199
Monobrin 42 à 45
Moulure 258
MR16 275
Multibrin 39 à 41
Multimètre 251
Multiprise 100-274 à 284
Multiprise avec wattmètre 279
Multiprise à verrouillage 279
Multiprise pilotée, contrôlée et mesurée 283-284
Multiprise protégée parafoudre 100-277-278

N

Nano clé USB WiFi 110
Nettoyant 406 à 409
NVR 182-185-188-189

O

Obturateur 48
OM1 9 à 14
OM2 9 à 14
OM3 9 à 14
OM4 9 à 14
Onduleur 285-291
Organisateur de câble 106
OS2 9 à 14
Outil - outillage 240-243 à 250

P

Packs clavier / souris 346-347
Paire d'électrode pour fusionneuse 242
Panneau de brassage 20-21-28-46-101 à 104-313
Panneau de signalisation 204-241
Parallèle 86
Partageur audio-vidéo 226 à 228
Passe câble pour baie 96
PatchClip 36
Pâte thermique 329
Pavé numérique 5-360
PDU 100-278-279
Périphérique en silicone 359-361
Pied à coulisse 247
Pieuvre KVM 174
Pigtail 19
Pile 292 à 294
Pince 240-243-247-249-250
Pince ampèremétrique 251
Pince électricien et électronicien 243
Pistolet à cartouche 257
Pistolet 383 à 385
Plafonnier WiFi 112-117-119
Plaque Mosaic™ 259
Plastron 56-57-260-261-263
Player 202-203
PoE 30-128-129-131-134-138
POS/point de vente 376 à 379
Pointeur laser 392
Point d'accès WiFi 112-117-119
Point de consolidation RJ45 50
Pompe à alcool refermable 241
Poste à souder 244
PowerBank 390-391
Presse-étoupe 48
Prise de courant 263-284
Prise satellite 265
Processeur 332
Produits de nettoyage 406 à 409
Projecteur 242-278
Prolongateur sur RJ45
- DVI sur RJ45 215
- HDMI® 214 à 210
- KVM 166 à173

Protection d'épissures 22

R

Rack
- Amovible HDD/SSD 321-322
- SATA / SAS 322-323

Rail DIN 142-282
Rallonge électrique 272-273
Rallonge secteur avec verrouillage 272
Rangement CD / DVD 412
RCA 57-58
Refroidisseur 334-335-401
Répartiteur TV / satellite 265
Répéteur WiFi 111
Repose-pieds 380
Repose-poignet 368-369
Réseau WiFi 109 à 120
RJ9 311-312
RJ11 311-312
RJ12 311-312
RJ45 4-24 à 52-260-261-280
Room booking 203-204
Routeur 114-151
Ruban pour étiqueteuse 410-411

S

Sac à dos 396 à 399
Sacoche 396 à 399
SATA 322 à 333
Scanner à main 384-385
Serre-câble 105-107
Serveur série 86-146
Smart Plug 158
SODIMM (mémoire) 331
Socles ventilé 401
Sonorisation 206
Soudure 244
Souris 351 à 360
Souris verticale 351 à 354
Souris centrale 354
Spot LED 266
SSD 349-370
- Externe 370
- Interne 340-341

Station d'accueil 123-338-394
Stylet pour smartphone et tablette 392
Support
- Clavier 387
- Ecran 225 à 232
- Multiprise 286
- Mural / Plafond 228 à 230-232 à 234-235 à 241
- Mini-PC 392
- Ordinateur portable 387-395
- Smartphone 392
- Tablette 383
- Unité centrale 380
- Vidéoprojecteur 231 à 234

SVGA 4-56-58 à 60-220 à 222
Switch
- 10/100 124-126-130-132
- 10 Gigabit 122-129-134
- Fibre optique 145
- Gigabit 125 à 137
- Industriel 140 à 143
- KVM 156 à 163
- Pocket 124-125
- PoE 124 à 143

T

Table roulante 234
Talkies-walkies 254
Tapis de souris 361-362
Télécommande 218
Téléphones
- Analogique 310-311
- Filaire 310-312-314
- PABX 310
- Sans fil DECT 311
- VoIP 312
- Standard 312

Téléviseurs Pro 212 - 213
Testeur 251 à 253
Testeur d'alimentation 336
Thermomètre 149
Tiroir baie 96
Tiroir fibre optique 18 à 20
Tour de duplication 346
Tournevis 245 à 247
Tournevis pour smartphone et tablette 246
Traversée fibre optique 21
Trolley 403
Trousses à outils 245 à 250

U

USB 2.0 5-75 à 78-388-389
USB 3.2 4-5-75 à 78-388-389
USB Type-C™ 4-5-74-75-388-389

V

Valise de rangement 238-244-248-404
Valise réseau 250
Ventilateur 334-335
Visioconférence 307
Visseuse - perceuse 246
Vidéoprojecteur 235
Vidéosurveillance 178 à 199
VoIP 312 à 315

W

Wattmètre 240-275-279
Webcam 363
WiFi 109-120
WiFi centralisé 118-119
Wireless HDMI® 219

Index numérique - 01 à 15

01

010004 151
011313 365
014020-014434 151
014521 124
018125-018150 223

02

020414-020447 203
020475-020477 204
020499 203
021107-021112 365
021284 175
021288 363
021306 364
021308 363
021312-021319 364

04

040232-040234 81
040311-040315 79
040317 175
040318-040321 80
040331-040422 81
040810 175
040845 151
040865-040897 394
041111 144
041115 81
041121-041122 144
041130 175
041240-041305 144
041310 154
041901 144
043220-043234 175
043236-043238 394
044002 80
045071-045076 251
045099 253
045101-045104 252
045123-045174 253
047051-047284 199
047299 198
047302 199
047475 203
049997-049998 223

05

050004 171
050005-050009 167
050011 171
050012-050014 170
050016 167
050021 166
050022 168
050026-050030 166
050031 169
050033 168
050034 173
050035 166
050036-050037 168
050038 216
050039 173
050052-050063 224
050076 215
050113 214
050119 215
050121 216
050128-050129 214
050212 216
050216-050218 219
050222-050325 392
050523 219
050563 216
050568-050569 219
050696 63
050796-050799 363
050801 219
050805 198
050806 224
050888-050889 198
051020 220
051038-051076 197
051132 224
051157-051166 221
051167-051169 216
051171 221
051173 222
051199 216
051202 215
051205-051207 216
051221-051227 218
051235 215
051238-051256 218
051290 175
051308-051316 161
051330 220
051340 221
051452-051472 174
051704-051714 170
051721-051741 173
051765-051767 174
051830 173
051976-051981 223
052001-052007 224
052008-052009 223
052013-052019 224
052021-052022 220
052025-052026 222
052043-052055 220
052065 221
052067 215
052068 221
052072 223
052076 215
052200 175
052201 158
052271-052272 156
052274 158
052303 157
052304 175
052305 157
052320-052321 156
052340 175
052341-052360 158
052372-052374 175
052410-052415 158
052472-052481 175
053204 186
053225 188
053231-053235 183
053240-053241 198
053246-053253 189
053264-053265 139
053272 186
053279 185
053280 183
053282 184
053283 183
053284 185
053288-053290 191
053292 186
053297 187
053299 188
053307-053309 191
057078-057084 200
057139-057141 187
057161 186
057506-057705 366
059201-059222 367
059804-059831 368
059832 367
059833-059834 368
059836 367
059837-059838 368
059839-059966 367

06

060015 173
060102 156
060104 158
060600-060604 168
060611-060920 169
061091 156
061092 157
061093 158
061094 159
061120-061130 156
061161 157
061180 156
061920 157
062000 156
062044 158
062062 156
062111-063014 158
063024 157
063040 159
063310-063840 156
066302-066416 160
066450 170
066508-066516 160
068000 175
068201-068202 152
068351-068413 284
068585 216
068605 218
068742 144
068753 80
068907 153
068908 152
068921 153
068924 152
068934 153
068936-068966 152
068973-068984 153
068986 152
068987 153
068988-068994 152
068996 153

08

081206 78

09

091049-092035 339
092055-092063 340

10

102377-102380 56
102388-102390 57
102411-102663 56
102664 57
102670 261
102671 57
102673 261
102674 56
102675 57
102676 56
102681-102696 57
104125-104314 63
108451-108521 54
108531-108561 55
108565-108572 54
108781-108803 55
108864-108898 54
109331 62
109481 55

11

115121-115201 82
117680-119860 58

12

122121-123231 82
127374 72
127375 73
127376 72
127377 73
127379-127388 72
127389-127390 73
127391 72
127393 73
127396 71
127397-127426 73
127427-127433 72
127435-127436 73
127437-127449 72
127454 73
127461 72
127462 73
127463 74
127471-127523 61
127555-127569 74
127573-127686 61
127698-127699 63
127701-127721 61
127732-127735 67
127752-127790 64
127797-127799 70
127800-127811 64
127816-127836 63
127848-127849 69
127859-127867 68
127871-127891 61
127898-127922 67
127951 69
127961-127971 61
128002-128058 70
128059 71
128060 70
128061 71
128065-128115 70
128146-128169 71
128205 82
128211-128216 71
128229-128280 65
128288-128299 69
128300 82
128301 69
128311-128316 65
128395-128398 64
128417-128422 71
128490-128499 65
128511-128621 59
128880-128888 64
128898-128922 67
128939-128973 68
128978-128982 67
128990 68
129301-129305 69
129425 67
129904 69

13

136001-137010 82
137202-137252 60
138701-138862 59
139001 82

14

145071-145072 328
145080-146341 325
146600-146630 326
146691-146695 327
146697-146700 325
146815 327
146851 326
146871-146881 327
147500 325
147531 327
147550 326
147551 325
147552-147559 326
147560-147562 327
147563-147564 326
147570 327
147630-147691 324
147701-147730 325
149204-149206 80
149213-149221 79
149244 80
149251-149264 79
149523 76
149674 77
149690-149693 76
149695-149699 389
149910 78
149994-150314 388

15

150315-150319 75
150324 388
150328 74
150336-150344 75
151011 79
151021-151037 81
151041 151
151191-151509 331
151760-153532 309
159147 398
159519 400

Index numérique - 16 à 28

16

160024-160263 359
160296 363
160297 360
160330 398
161448-161453 289
161457 288
164181-164184 376
164521-164656 112
164781 289
165075-165079 290
165260-165265 288
165266-165273 289
165274-165277 288
166836-166837 371
166860-166861 399
167002-167096 106
167106-167353 380
167388 106
167393 226
167394-167396 227
167420-167428 106
167430-167431 107
167539-167600 373

17

179756-179811 344
179907-179924 345

18

180023 344
180061-180066 370
180070-180079 373
180080-180083 390
180084-180099 372
180100 250
180101-180103 372
180120 249
180141 241
180150-180170 105
180261 344
180295-180556 345
180662 344
180773 345
180774 344
180845-180854 372
180857-180948 373
180956-180977 372
180990-180992 373
181013 345
181015-181016 344
181026-181027 202
181118-181119 212
181155-181156 211
181393-181398 207
181399-181430 208
181431 204
181434-181435 208
181436-181438 211
181439-181452 207
181453 208
182139 206
182170-182194 205
182205-182228 206
182304 213
182305 206
182308-182312 213
182315-182317 205
182326-182329 206
182355-182357 213
182364-182375 206
182400 211
182414 212
182434 208
182436-182440 212
182443-182446 213
182455 212
182458-182464 211
182465-182523 206
182525-182531 212
182568 206
182583-182588 212
182590-182605 207
185554-185557 371
185707-185730 372
185752-185759 373
185766-185770 369

19

190292-190334 391
190420-190422 361
190443 362
190450-190452 361
190456 362
190458 361
190465-190468 362
190469-190471 361
190602 412
190803 407
190805 409
190808-190814 407
190821 408
190823-190824 407
190835 408
190837-190838 409
190841-190863 408
190869 406
190876-190881 408
190882-190910 407
190925 409
190926 408
190930 406
190940 409
190950 406
190953-190954 407
191800-191804 406
191822 409
194001-194004 5
194005-194010 4
194011-194014 5
194015-194028 4
194029-199012 5
199013-199014 4
199018 5
199021 4
199023-199025 5
199027 4
199029-199031 5
199032-199046 4
199047 5
199048-199049 4
199050-199056 5
199057-199062 4
199063-199065 5
199066 4
199067-199069 5
199070-199071 4
199072-199074 5

20

201080 171
203106-203114 62

22

225099 350
225100-225110 347
225111 356
225113 354
225116-225119 356
225121-225123 351
225124-225125 354
225126-225129 351
225130-225137 352
225138-225139 353
225141 354
225144-225147 353
225148 354
225149-225150 353
225164 356
225165 351
225199 347
225204 350
225205-225209 347
225220 349

23

231300-231350 26
234100-234290 28
234850-234900 26

24

240070-240500 28
240670-240960 27
243560-243570 28
243700-243770 27
244560-244570 28
244700-244770 27
245560-245570 28
245700-245770 27
246560-246570 28
246700-246792 27

25

250111-250112 224
250115 220
250118 215
250119 222
250120-250125 221
250126-250127 214
250201 222
250205-250215 221
250257 175
250410-250460 38
250999 215
252010 315
252020 49
252040 315
252121-252221 49
252250 50
252470-252471 49
253011-253183 48
253184 50
253191-253197 48
253226 157
253522 156
253525-253535 157
253538 159
253539 175
253540 158
253562 175
253608-253616 161
253621 156
253640-253641 175
257019 102
257020-257241 101
257250-257281 102
257294-257296 313
257304 142
257305-257311 101
258149 246
258151-258156 103
258161-258168 28
258171-258175 103
258181-258185 28
258361-258362 102
258611-258655 106

26

260009-260013 175
260014 159
260019-260020 162
260024 175
260112 279
260121-260123 175
260152-260153 135
260158-260170 162
260211 164
260212 279
260261 175
260724 160
260908 165
260916-261000 175
261005 164
261008 165
261016 175
261019 164
261022 165
261024 175
261108-261109 165
261110-261123 175
261140 283
261148 161
261165 159
261182 175
261188 161
261240 283
261284 159
261308-261316 165
261442 283
261508-261516 162
261643 157
261645 159
261708-261716 161
261762 157
261764 159
261768-261799 161
261912 175
261914 159
261922-261923 175
261924-261925 159
261943-261945 175
261965 157
262000 175
262008-262032 163
262124-263000 175
263100 164
263108-263115 165
263800-263884 164
264124-264164 175
266108-266216 283
266708 165
266780 164
266900-266940 172
267120-267177 163
267188-267220 175
267520-267970 162
268108 283
268132-268164 163
268208-268216 283
268270-268288 163
268324 283
268600 172
268901-268955 173
269116 144
269300 175
269308-269309 144
269317 175
269332-269348 144
269600 172
269902-269955 173

27

270020 315
270096-270200 50
272020-272200 52
272210-272240 50
272451 51
272770 50
272840-272929 51
272969 50
273038-273048 262
273262-273269 52
273279-273282 50

28

280101-280102 313
280201 303
280360-280390 314
280391-280452 303
280490 315
280633-280751 303
282031-282061 312
283341-283482 254
283486 307
284011-284078 302
284485-284496 306
284497 254
284531-284551 303
284555 302
284556-284643 303
284668 302
284669 303
284998-288000 311
288027-288030 302
288100-288200 311
288235 302
288300-288819 306

Index numérique - 29 à 39

29

291022 298
291045-292009 297
292010-292020 296
293450-293499 307
293540-293755 200

30

300540-300550 122
300991 326
302010-302248 115
302249 153
302251-302301 115
302302-302342 153
302435 138
302446 139
302722 153
302725 110
302731 153
302781-302822 110
302823-302835 153
302836 111
302837 153
302838 111
302841 153
302856-302878 111
302881-302883 110
302899 153
302902 112
302903-302932 153
303016-303025 333
303452-304072 332
304148-304316 331
304317-304322 340
304330 331
304530-304542 334
304871-304903 335
304904 394
304905 335
305001-305003 153
305018 333
305041-305043 153
305104-305125 112
305160 110
305164 153
305200 111
305254 114
305305 111
305315 113
305321 333
305374 153
305375 113
305376 153
305390 113
305400 153
305501 111
305505 153
305510-305564 112
305603 334
305605-305730 153
305732-305740 110
305750 114
305790 110
305900 153
305902 114
305918 139
306084-306162 333
306532 325
306556 333
306572-306588 334
307000-307012 114
307050-307100 118
307110 153
307111 116
307115 153
307116 112
307124 118
307222 112
307225-307245 118
307265 112
307310-307315 116
307415 153
307436-307465 111
307521 153
307603-307621 322
307660 112
307822 325
308324-308334 142
308612 114
308627 110
308640 114
308663-308669 111
308700 113
308703-308706 151
309001-309512 153
309612-309615 151

31

310200-310210 110
310521-310541 122
310610-310765 123
311001 124
311400 147
311540 122
311690-311702 146
311720 147
311725 146
311736 124
311737 145
311752 146
311755 147
311761-311779 148
311790 147
311795-311829 148
311849 145
311886 147
311895-311902 148
311911-311914 146
311925 147
311929 148
311942 125
312180-312190 153
312537-312544 310
312618 131
312628-312652 153
313011 333
313200 126
313205 124
313210 130
313220 124
313230 126
313259 132
313261 134
313263-313266 135
313272-313428 134
313505 125
314000-314037 324
314040 132
314060-314071 327
314162 141
314200 325
314216 131
314234 133
314235 135
314504 143
314505-314508 140
314515 154
314613-314651 142
314701 140
314702 154
314704-314725 140
314732-314735 144
314742 140
314790-314791 150
314801 140
314804-314808 141
314810 140
314811 127
314814-314818 143
314824 154
314825 140
314828-314830 143
314832-314892 141
314905 140
315051 129
315078 127
315224 133
315308 127
315315 125
315316 131
315318 128
315326-315331 134
315348-315352 135
315705 125
315724 133
315750 135
315808-315809 128
317020 124
317023 132
317025 124
317030 126
317034 132
317035 126
317046 140
317047 153
317048 126
317049 128
317052 153
317055 132
317061 153
317062-317076 130
317079 128
317086-317104 153
317105 125
317108 127
317115 153
317116 131
317121 125
317123 153
317125 125
317131 127
317135 153
317141 133
317142-317148 135
317158 153
317159-317182 129
317185 125
317187 128
317189 127
317191 131
317193 135
317194 133
317196 131
317198 134
317221 153
317228 133
317252 135
317325 132
317355-317358 153
317364 133
317365 125
317366 131
317368 127
317369-317376 153
317411 127
317415-317495 138
317604 123
317624-317625 134
317652 135
317716 153
317727 133
317728 134
317752 153
317828 133
318932 153
318964 113
318966 153
318971 114
318975-318998 113

32

320300 356
321016 131
321024 133
321084-321108 128
323064 124
323108-323110 126
323224 132

33

330855-331331 339
333105-333724 332
333888-333935 375
335526-335534 340
335711-335713 370
335851-335898 369
335937 370
335938-335991 369
336042-336048 370
336049 391
336151-336173 340
337153-337322 235
338402-338413 238
338766 199

34

348361-348405 393

35

352451 77
352453 389
352468-352470 78
359300-359305 411
359448-359480 410

39

391480-391568 13
391650-391728 14
391750-391828 13
391860-392295 19
392300-392358 13
392360-392385 9
392388-392399 12
392451-392466 9
392480-392485 21
392501-392569 14
392601-392716 11
392720-392837 10
392840-392926 9
392931-392956 12
393171 14
393187 13
393231-393233 9
393234-393238 10
393240 13
393295-393297 14
395132-395133 21
395135 240
395136-395139 21
395161-395181 15
395201 21
395202-395205 103
395240-395255 21
395298-395319 20
395330-395333 17
395334-395337 16
395340-395341 20
395342-395343 240
395344-395346 22
395347 241
395348-395349 240
395350-395352 241
395354 240
395357-395358 241
395360 242
395363 240
395365 241
395368-395375 242
395376 241
395379-395389 242
395410-395414 19
395415 18
395416-395421 20
395422-395443 18

Index numérique - 41 à 72

41

410000 131
410151-410172 138
410174 141
410175-410176 138
410202 139
410222 129
410231-410233 150
410234 124
410260 138
410304 125
410460 138
410504 124
410802 146
410810 154
410812 129
410905 146
411001 127
411005 147
411008-411022 126
411080 154
411100 151
411108 154
411111 139
411203-411204 138
411205 147
411244 134
411400 147
411408 154
411504 125
411600 130
411604 125
411622 131
411675-411699 148
411702-411705 146
411795-411799 148
411802 147
411804 128
411805 154
411812 127
411815 147
411822 130
411846-411899 148
411901-411902 154
411905 147
411908 128
411999 148
412016 131
412022 154
412222 131
412440-412472 138
412620 134
412622 132
414208 129
414210 134
416214 115
416252 116
416514 115
416552-416802 116
417210 154

43

430100 117
430120-430160 119
430203 112
430220-430320 119
430620 116
431008-431112 119
433500-435025 117
435330-437952 119

46

460000 297
460310 296
460311-460312 301
460320 296
460321-460322 301
460524-460525 296
460565 298
461031 306
462000-463206 308
463210-463328 301
464210-464211 300
464212-464215 298
464220-464221 300
464222-464246 298
465200 299
465201-465204 298
465208-465213 300
465230-465241 301
465300-465308 308
465410 298
465521-465525 296
465526 298
465545-465569 299
465610-465618 297
465635 305
465643-465645 296
465701-465710 297
465739 300
465742 296
465749 299
465752 300
466000-466201 299
467210-467220 298
467225-467228 301
468200-468201 299
468210-468211 298
468214 300
468220-468221 298
468224 300
468226-468229 301
468243 300
468245-468248 298
468663 296
468681 297
469001 305
469002-469010 306
469015-469166 304
469201 305
469230 303
469231-469502 305

47

471103 122
471924 132
472113-472180 110
472200 111
472220 112
472375 116
472410-472429 114
472520 112
472720-472722 114
473000 110
473005 124
473008 126
473116 130
473135 125
473138 127
473145 131
473150 133
473311 127
474323 113
476105-476106 124
476107-476110 126
476111 154
476119 126
476310 128

50

508035-508310 336

52

522000-522012 147
522101-522116 146
522126 137
522130 147
522150 137
522206 147
522209-522211 146
522212-522215 147
522227-522228 137
522231 128
522232 143
522234 147
522235-522250 137
522315 129
522318 143
522403-522453 117
522531 133
522608 136
522613 143
522691-522692 148
522705-522715 124
522716 130
522718 126
522720 130
522725-522728 132
522791-522799 148
522810 126
522812 143
522818-522825 130
522831 132
522846-522891 148
522905-522906 125
522908 127
522909 136
522910-522911 122
522916 131
522924 136
522927 129
522928 134
522929-522933 137
522950-522952 135
522953 127
522954-522957 136
522958 128
522959 136
522974 134
522975-522976 136
522977 127
522978 136
522980-522981 129
522998 191
523000-523008 181
523010 191
523013-523017 182
523019-523024 191
523025-523031 193
523032 191
523117 180
523362 182
523407 181
523423-523492 180
523522 181
523525-523551 180
523552-523555 181

53

531027-531120 188
532261 82
532401 78
532403-532415 77
532416 388
532417-532418 389
532422-532423 78
532424-532450 77
532451 75
532452-532458 389
532461-532478 78
532480-532483 75
532485 76
532486-532499 75
532501-532514 77
532515-532517 389
532518-532519 76
532529 74
532530-532531 389
532533 78
532535-532536 76
532541-532544 77

54

543130 365

55

552258 137
552518 145

57

571203 354
571205 360
571948-572329 357
572390-572422 355
572424 357
572425 355
572426-572427 357
572448-572449 354
572450-572451 356
572537 349
572704-573066 366
573370-573371 274
573406-573426 276
573430-573431 274
573721-573724 273
574001 330
574400-574401 297
574436 349
575428 354
575436-575445 349
576702-580261 82

58

580419-580460 270
580490 271
580691-580701 54
580702-580797 174
581702 69
583500 175

59

594600-594601 382
595043-595082 377
595115-595138 376

60

600311-600650 149
601029-601039 55

61

610401-610811 312
611875-611880 41
611897-611916 39
611922-611939 40
611940-611952 41
612004-612009 44
612010-612015 41
613022-613024 42
613025-613030 43
613031 42
613032-613039 43
613043-613051 44
613500-613512 45
613550-613560 46
613562 51
613563-613565 46

62

620625-620626 105
620635-620643 48
629011-629041 107
629111-629151 105
629160 107
629161-629162 105
629163 104
629164-629166 107
629211-629213 244
629341-629371 105
629431-629446 107

70

700090-715250 38

72

720121-720129 54
720140 55
720250 54
720411 55
720550 54
720801-720810 273
721101-721136 55
722350-722410 379
722510 208

Index numérique - 73 à 81

73

730192-730198 321
730524-730526 323
730527 321
730529-730540 323
730711 321
730965-730985 371
734404-735434 320
736505-736579 319
736582-736695 318
736720-736730 319
736780 341
737335-737337 342
738025 338
738114-738118 342
738143-738166 338
738303-738322 341
739650-739712 337

74

740351 328
740524-740629 189
740673-740683 209
740766-740812 184
740989 191
741034-741265 198
742250 189
743082-743140 139
745598-745649 120
746303 136
746348-746350 148
746355-746356 137
746362 145
746378 122
746387 143
746403 129
746408-748485 137
748656 360

75

751701-751710 164
751908-751988 165
752013-752704 164
752708 165
752754-752804 164
752808 165
753021 257
753243-753257 263
753258-753259 261
753262-753277 259
753281-753291 260
753295-753296 263
753299 259
753317-753318 258
753326 106
753335-753339 257
753340-753347 106
753350-753360 256
753361-753363 263
753364-753365 258
753366-753367 263
753368-753382 258
753383-753385 257
753386-753387 258
753470-753489 105
753501 262
753502-753503 105
753640-753715 106
753801 257
753849 94
753855-753860 291
754451-754545 96
754715-754720 92
754841 28
754852-754866 98
754880-754889 99
754900-754902 94
754907 142
754908-754909 94
754910-754911 142
754950-754983 98
755000-755030 99
755049 94
755140-755142 92
755256-755259 96
755266 246
755280-755282 95
755285-755290 97
755291 96
755430-755458 85
755460-755466 87
755470-755476 88
755480-755484 89
755485-755504 90
755510-755537 91
755538-755541 92
755545-755554 93
755570-755586 95
755587-755590 96
755591-755592 97
755593-755595 85
755596-755600 97
755601-755604 87
755605-755606 97
755607-755608 85
755609-755610 87
755612 96
755613-755616 92
755617 95
755618 97

76

761048 185
765169 145
766007-766008 396
766028 195
766041-766129 397
766137-766161 396
766204-766206 288
766207-766214 289
766220-766229 288
766231 289
766237 288
766239 289
766244-766260 288
766286-766304 399
766324-766339 398
766344-766361 402
766378 404
766385-766388 403
766398-766400 404
766402 403
766413 404
766438 358
766442-766444 309
766446 358
766448-766461 309
766468 358
766474-766475 360
766585 400
766613 401
766658-766668 400
766772-766873 396
766981 397
767000-767011 211
767012-767021 210
767310 397
767487-767490 398
767546-767553 399
767656 398
767726-767732 288
767736-767767 289
767786-767826 288
767881-767933 289
767942-768005 288
768022 289
768032 288
768087 289
768475-768520 290
768529 291
768535-768544 290
768552 396
768668-768677 359
768679 360
768682 359
768684 360
768688 359
768832 400
769019-769044 401
769048 400
769054-769173 401
769177 400
769189-769302 401
769316 400
769334-769421 401
769466 403
769545-769740 291
769750 290
769757-769802 291
769838-769857 290
769865 291
769868 290
769879-769880 291
769890 290
769896-770032 291

77

770052-770069 290
770088-770089 291
770094 290
770121-770135 291
770141 290
770169 291
770191-770208 290
770224-770234 291
770245-770289 290
770301-770302 291
770331-770808 290
770844 358
770858-770872 309
770879 358
770885-770926 309
770930 358
770938-770951 309
771366-771439 358

78

780220 184
780234 183
780281 210
780292 184
780296 183
780344 195
780448 180
780499-780664 195
780684 185

79

790047 183
790050-790051 186
790052-790053 187
790851-790892 286
790900-790917 287
790920-790928 286
790930-790993 287
791061-791077 286
791079 287
791084-791087 286
791121-791133 287
791141-791205 286
791212-791217 287
791380 137
791401 287
791643 195
791749 277
791809-791830 285
791831-791842 287
791850 285
791948-791949 235
792044 291

80

801066-801068 282
801077-801078 197
801123-801144 282
801257-801273 393
801408-801638 330
807133-807147 275
807500-807557 273
808009-808011 270
808012 273
808013-808014 270
808018-808019 272
808020 270
808023-808028 272
808030-808051 270
808068-808070 272
808071-808079 270
808081 250
808082-808084 272
808086 279
808087 273
808088-808095 272
808110-808211 270
808309-808430 271
808509-808571 274
808586-808795 277
808891 92
808892-808915 100
809010-809046 273
809047 263
809068-809081 271
809091-809093 259
809501-809503 275

81

810150-810155 382
810175-810195 328
810232 248
810250-810251 244
810400-810471 279
810520-810560 277
811255-811269 40
811292-811301 410
811325 411
811400-811600 410
812028 243
812029 47
812032-812037 243
812110-812120 105
812230 243
812320 247
812932 313
813010 62
813011-813100 243
813102 247
815149 244
815380 250
815510 244
815511 245
815521 244
815540 243
815550-815564 244
815566 243
815571 245
815575-815578 240
815581-815589 246
815600 247
815601 245
815603 246
815604 245
815611-815616 243
815617 247
815631 245
815643-815650 246
815662 248
815663-815666 240
815667 248
815670 245
815671 252
815681 247
815682 240
815690 241
815699-815700 244
815715-815722 254
815726-815727 266
815734-815745 254
816579 246
817001-817070 252
818001 249
818082-818083 250
818101-818106 248
818119 249
818120 247
818121-818123 248
818124 249
818126 244
818131 252
818134 240

Index numérique - 81 à 98

818160 249
818212 252
818260 248

82

820030-820040 274
820110-820114 273
820120-820121 276
820153 275

83

830002-830273 265
830274 48
830287-830310 265
830336-830339 62
831582-831585 266
831605 267
831606-831689 268
831699 267
831700 244
831703-831705 267
832005-832041 264
832063 263
832118 265
832130-832133 264
832551-832552 247
832564-832574 267
832580-832581 268
832584-832585 267
832628-832672 266
832679-832696 268
832953 247
834070 259

84

840024 350
842050-842930 28
844910-844931 36
844932-844965 35
844970-844987 36
844990-844992 313
845000-845015 36
845020-845022 35
845038-845050 29
845055-845063 28
845070-845080 34
845120-845127 107
845148-845169 36
845170-845217 28
846015-846966 25
847015-847920 26
848050-848930 27
848935-848942 30
848943 48
848944-848948 33

85

850011-850023 31
850026-850148 34
850310-850400 32
850802-850890 29
851211-851222 26
851310-851354 30
852510-852666 29
853325-853819 28
853910-853969 25
854101-854160 26
854180-854249 27
854265-854270 29
854275-854299 33
854311-854358 32
854370-854385 33
854395-854441 29
854450-854488 30
855940-855948 27
855950-855958 29
856810-856936 30
857040-857130 26
857160-857167 30
857180-857270 25
857280-857370 26
857700-857795 32
857800 26
857900-857962 28
858301-858385 32
858401-858541 33
858560-858566 35
858600-858655 34
858700-858748 32
859410-859602 31

89

890221 131
890230 134
891008 127
891016 92
891026 133
891104 125

90

901840-901852 49
902452 48
902601-902801 315
902825 380
902830-902870 50
902900-902903 229
902908-902920 230
902930-902941 228
902947 238
902950 228
902973-902975 237
902982-902983 233
902992-903004 227
903010 230
903011-903013 229
903029 226
903032 228
903033 229
903034 226
903038 227
903039-903041 225
903057 227
903058-903059 237
903064 230
903065-903067 237
903068-903073 228
903076-903079 237
903082 233
903083 237
903084-903087 229
903089 233
903093 234
903099-903109 233
903110 234
903130-903131 229
903132-903135 230
903140-903145 229
903146 228
903151-903152 237
903165 229
903167 228
903199 231
903219 238
903228-903231 228
903232-903234 238
903236 237
903237 238
903240-903242 231
903246-903248 232
903256-903259 231
903286-903292 232
903310 380
903313 232
903321 380
903327 232
903331 380
903366 228
903377 230
903387 229
903406-903408 380
903411-903419 395
903421-903422 231
903473-903477 234
903495 226
903641-903645 106
903730-903731 225
903733 227
903735-903738 226
903748 225
903750-903751 226
903752 227
903753 225
903756 227
904001-904401 38
904413-904424 329
904500 252
904501 38
907290-907292 361
907716-907741 94
907791-907911 101
908050-908070 104
908080 103
909160-909180 328
909871 383

91

910083-910915 329
911711-911712 52
911713-911720 261
911722 52
911723-911728 260
911730 314
911731 52
911734-911748 311
911776 315
911910-911911 314
914095 385
915000-915035 384
915040-915045 385
915055-915056 384
915060 382
915065-915076 384
915077-915090 385
915091 383
915099 384
915101 386
915103 382
915104-915105 386
915106 385
915109 386
915110-915112 383
915114 382
915115 386
915116-915145 383
915160-915180 381
915942-915944 382

92

920351 334
920400-920441 312
920442-920443 315
920450-920460 312
920560-920580 47
920600-920630 312
920801-920809 47
920812-920813 62
920814-920816 47
920817 62
920818-920880 47
921254-921528 333
921530-921535 335
921545 297
921550-921555 335
924555 322
924664-924675 341
924685 342
924695 322
925400 311
925531-925536 346
925538-925564 348
925569 350
925574 355
925589 346
925600-925800 311
925900-925901 313
925967 346
925986-925989 348
925991-925995 346
925996-926016 348
926412-926414 350
926497 359
926571-926576 348
926643-926665 350
927933-927937 378
927940 376
927941 379
927942-927943 378
928000 377
928019 379
928020 376
928021-928022 379
928110 377
928172 378
928185-928190 376
928197-928404 378
928820-928841 313

93

931365-931818 412
933401-935800 311
936501-936597 314
936601-936610 312
936650 311
939100-939901 244

94

942341-942347 412
944001-944022 280
944026-944035 281
944036-944044 280
944061-944066 281
944099-944112 280

95

951003-951575 412
957430 224
958411-958471 293
958493-958513 292
958691-958806 293
958807-958813 294
958816 293
958881-958885 294
958900-959337 293

96

964101-964170 236
964206 57
965033 234
969450-969860 410

97

973070-973117 26

98

980291 206
980334 132

Index des marques

3M 51-240-259

aavara 225-226-227-228-229-230-232-233

ACOME 264

ADVANCE 320-321-330-336-338-341-342-366-371

AF 241-406-407-408-409

AIPHONE 136

ALCATEL business phones 302

Alcatel-Lucent 302

Allied Telesis 117-122-124-125-126-127-128-129-130-131-132-133-134-135-136-137-143-145-146-147-148

AMD 332

ANSMANN 254-293-294-393

AOC 344

APC 290-291

ASUS 332-375

ATEN 79-80-81-135-144-151-156-157-158-159-160-161-162-163-164-165-166-168-169-172-173-174-175-214-215-216-218-219-220-221-222-223-224-279-283-394

AVerMedia 363

BACHMANN 273-276-277-279-280-281

be quiet! 330

BenQ 207-235

BOSCH 186-187-188-200

brother at your side 411

c-impus 366-367

CHERRY 346-348-350-355-357

CISCO 112

dacomex 4-5-79-81-151-296-297-298-331-347-351-354-356-362-364-368-377-382-383-384-385-386-406-407-408-409

dahua TECHNOLOGY 180-181-182-191-193

dataflex 106-107-226-227-380

Dexlan 18-19-20-22-27-31-32-33-34-35-40-42-43-44-50-51-52-63-80-81-85-87-88-89-90-91-92-93-95-96-97-103-105-110-115-122-123-124-125-126-127-128-130-131-132-133-134-138-139-140-142-145-146-147-148-156-157-158-159-160-164-165-167-170-171-198-218-260-273-274-284-297-318-319-321-322-330-333-334-335-336-338-341-342-371

DYMO 410

EasySplicer 242

EATON 288-289

EFIRACK 94-98-99

EnGenius 112-116-117-119

EPSON 376

Evoluent 352-353

FLUIDMESH 120

FLUKE networks 253

FUJIFILM 412

Gigaset 302-303

Hanwha Techwin 183-184-185-191-195-198

Hobbes INNOVATION 243- 252 - 253

Honeywell 378-379

HW group 149

HYPERTEC 331-340

ICY DOCK 321-323-341

IDScratch 107

IEC-LOCK 272-273

iiyama 210-211-345

ILSINTECH 242

INFOSEC 100-277-285-286-287

INNES 203

intel 202-332

(Intenso) 340-369-370-372-373-391

pure 199

Kingston 371

legrand 259-260-261-262-263-265-273

LEONI 45-46

LG 205-206-213

LITED 266-267-268

lockncharge 237-238

logitech 309-358

MEAN WELL 142-266

Microsoft 359-360-363

MIDLAND 254

MOBILIS CARE & CARRY 396-397

349-357

MOTOROLA 254-303

msi 332

netAlly 253

NETGEAR 110-111-112-113-114-124-125-126-127-128-129-130-131-132-133-134-135-151-152

netis stonet 110-111-112-113-114-116-122-124-125-126-127-128-130-131-132-133-154

OLYMPIA 382

OLYMPUS 402

OPTICON 376

Optoma 235

Otter 400-401

Panasonic ideas for life 189

PATCHBOX 28-246

PatchSee 35-36-313

PHILIPS 204-207-208-211-212-344

PLANET 115-116-122-124-125-126-127-128-129-130-131-132-134-138-139-140-141-143-144-146-147-148-150-151-154

PNY 332-340-370-371-372-373-390

poly 296-297-298-299-300-301-303-304-305-306-307-308

Poynting 115

Raspberry Pi 331

REHAU 256-257-258-263

robustel 113 - 151

SanDisk 374

SEAGATE 339-375

SKROSS 275

SONY 209

Targus 398-399

tp-link 110-111-112-113-114-116-118-122-124-125-126-127-128-129-130-131-132-133-134-135-146-147-148-151-152-153

Transcend 369-371-372-373-375

TV TOOLS DIGITAL SIGNAGE 204

VARTA 292-294

vericity 139

Verbatim 412

vogel's professional 226-228-229-230-232-234

wacom 403-404

WAGO 259

Western Digital 339-340-374

BON DE COMMANDE

À PHOTOCOPIER & À FAXER AU SERVICE COMMERCIAL

N° de client : .....

Société : .....

Commande N° : .....

Date : .....

Nom de l'acheteur : .....

Tél. ..... Fax. .....

E-mail : .....

Cachet de la société :

N° de Siret : .....

Code APE : .....

TVA intracommunautaire : .....

RÉFÉRENCE	DÉSIGNATION	QUANTITÉ	PRIX €HT À L'UNITÉ	MONTANT €HT

TOTAL HORS TAXE

TVA 20%

TOTAL € TTC

CHOISISSEZ VOTRE MODE DE PAIEMENT :

❑ Chèque joint

❑ Carte VISA/CB N° ⌊_⌊_⌊_⌊_⌋ ⌊_⌊_⌊_⌊_⌋ ⌊_⌊_⌊_⌊_⌋ ⌊_⌊_⌊_⌊_⌋

Code CVN/CBN ⌊_⌊_⌊_⌋ (Inscrivez les 3 derniers chiffres figurant au dos de votre carte bancaire)

Date d'expiration : ⌊_⌊_⌋ ⌊_⌊_⌋

Pour tout paiement par carte bancaire, datez et signez

Date :..... / ..... / .....

Nom et prénom du titulaire (impératif) :

.....

Signature :

PEFC 10-31-1141

IMPRIM'VERT

Tous les papiers se recyclent

MERCI DE VOTRE CONFIANCE !

CORDONS DISPLAYPORT 1.4 ET HDMI® ULTRA HIGHSPEED
HYBRIDES LONGUE DISTANCE

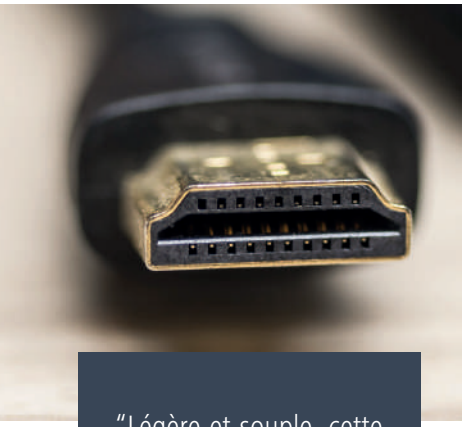

"Légère et souple, cette solution est parfaite pour des installations professionnelles faciles."



Conception interne hybride mélangeant cuivre et fibre optique. Exploitation de la totalité de la bande passante, image exceptionnelle sans alimentation supplémentaire et sur de longues distances.

CORDON DISPLAYPORT 1.4

La résolution 8K jusqu'à 50 mètres !

Cordons mêlant cuivre et fibre optique spécialement conçus pour offrir une prise en charge de toutes les fonctionnalités du DisplayPort 1.4 sur de longues distances.

- Débit : 32,4 Gbps / HBR3
- Résolution : Jusqu'à 8K @ 120Hz
- 3D supportée : oui
- Ferrites : non
- Connecteurs : plaqués or
- MustiStreamTransport : oui
- Canal auxiliaire : 720 Mbps
- HDR : oui



Réf. 128065

	LONGUEUR	RÉF.
Cordon DisplayPort 1.4 Hybride	10 ,0m	**128065**
Cordon DisplayPort 1.4 Hybride	15,0 m	**128066**
Cordon DisplayPort 1.4 Hybride	20,0 m	**128067**
Cordon DisplayPort 1.4 Hybride	30,0 m	**128068**
Cordon DisplayPort 1.4 Hybride	50,0 m	**128069**

CORDON HDMI® ULTRA HIGHSPEED

Jusqu'à 10 k !

Ces cordons HDMI® Ultra HighSpeed permettent de relier des appareils audiovisuels répondant à la norme HDMI® 2.1. Ils offrent des caractéristiques exceptionnelles, pour une expérience utilisateur toujours plus intense.

- Bande passante : 48 Gbps / Catégorie 3
- Résolution : 4K @ 120 Hz ou 8K @ 60 Hz (peut aller jusqu'à 10K)
- Fonctionnalités : HDR, DSC, eARC, VRR



Réf. 128888

	LONGUEUR	RÉF.
Cordon HDMI® Ultra HighSpeed	10,0 m	**128884**
Cordon HDMI® Ultra HighSpeed	15,0 m	**128885**
Cordon HDMI® Ultra HighSpeed	20,0 m	**128886**
Cordon HDMI® Ultra HighSpeed	30,0 m	**128887**
Cordon HDMI® Ultra HighSpeed	50,0 m	**128888**

Retrouvez ces produits, ainsi que l'intégralité de nos gammes HDMI® et DisplayPort aux pages 64 à 73

PEFC 10-31-1141
IMPRIM'VERT
Tous les papiers se recyclent

SAS ABIX au capital de 61000€ - 408337533 RCS Nanterre - Tous les renseignements contenus dans ce catalogue : photos, descriptions, références et les prix n'ont aucun caractère contractuel et sont susceptibles d'être modifiés sans préavis - ©Adobestock.com
Tarifs applicables du 01/09/2020 au 01/03/2021

3 548380 081938